



## ประกาศคณะวิทยาศาสตร์การแพทย์

### เรื่อง การกำหนดขอบเขตพื้นที่และขอบเขตกิจกรรมของสำนักงาน

.....

ตามที่คณะวิทยาศาสตร์การแพทย์ มหาวิทยาลัยพะเยา มองเห็นความสำคัญกับปัญหาการใช้ทรัพยากรและพลังงาน อย่างรู้คุณค่าและเป็นมิตรกับสิ่งแวดล้อม และขอเข้าร่วมโครงการสำนักงานสีเขียว (Green Office) ประจำปี พ.ศ. ๒๕๖๕ นั้น เพื่อให้มีขอบเขตการจัดการสิ่งแวดล้อมที่ชัดเจน จึงขอ กำหนดขอบเขตพื้นที่และขอบเขตกิจกรรมของสำนักงาน ดังนี้

๑. กำหนดให้ชั้น ๑ ของอาคาร CE๐๑ คณะวิทยาศาสตร์การแพทย์ ประกอบด้วย สำนักงานคณะวิทยาศาสตร์การแพทย์, ห้องคอมพิวเตอร์, ห้องที่ปรึกษาคอมพิวเตอร์, ห้องรองคอมพิวเตอร์, ห้องประชุม ๑ และ ๒, ห้องออกกำลังกาย, ห้องสวัสดิการ, ห้องน้ำ, ห้องเตรียมอาหาร และพื้นที่สีเขียวรอบๆ อาคาร ตามเอกสารแนบที่ ๑ เป็นขอบเขตพื้นที่ในการประเมินตามเกณฑ์สำนักงานสีเขียว ของกรมส่งเสริมสุขภาพสิ่งแวดล้อม

๒. กำหนดให้กิจกรรมภายในสำนักงาน ตามเอกสารแนบที่ ๒ เป็นขอบเขตของกิจกรรมในการประเมินตามเกณฑ์สำนักงานสีเขียว ของกรมส่งเสริมสุขภาพสิ่งแวดล้อม

ทั้งนี้ ให้มีผลบังคับตั้งแต่วันที่นี้เป็นต้นไป

ประกาศ ณ วันที่ ๑๔ มกราคม พ.ศ. ๒๕๖๕

(ผู้ช่วยศาสตราจารย์ ดร.สุริตักดิ์ ประสานพันธ์)

คณบดีคณะวิทยาศาสตร์การแพทย์

# ขอบเขตพื้นที่ของสำนักงานคณะวิทยาศาสตร์การแพทย์ ที่ขอรับรองสำนักงานสีเขียว

(เอกสารแนบ 1)

พื้นที่รวมทั้งหมด

2,132.00 ตารางเมตร



พื้นที่ห้องทำงาน

274.50 ตารางเมตร



ห้องสวัสดิการ (เครื่องดื่ม)

18.00 ตารางเมตร



พื้นที่ห้องประชุม

76.50 ตารางเมตร



ห้องสวัสดิการ (ออกกำลังกาย)

32.00 ตารางเมตร



พื้นที่ห้องสุขาและห้องครัว

30.00 ตารางเมตร



พื้นที่สีเขียว

1,701.00 ตารางเมตร

ตารางเมตร



# ผังการปฏิบัติงานและการให้บริการของบุคลากร สำนักงานธุรการ คณะวิทยาศาสตร์การแพทย์



# ขอบเขตกิจกรรมของสำนักงานธุรการ คณะวิทยาศาสตร์การแพทย์

(เอกสารแนบ 2)



พื้นที่ห้องทำงาน



พื้นที่ห้องสวัสดิการ (เครื่องดื่ม)



พื้นที่ห้องสวัสดิการ (ออกกำลังกาย)



พื้นที่ห้องประชุม



พื้นที่ห้องสุขาและห้องครัว



พื้นที่สีเขียว

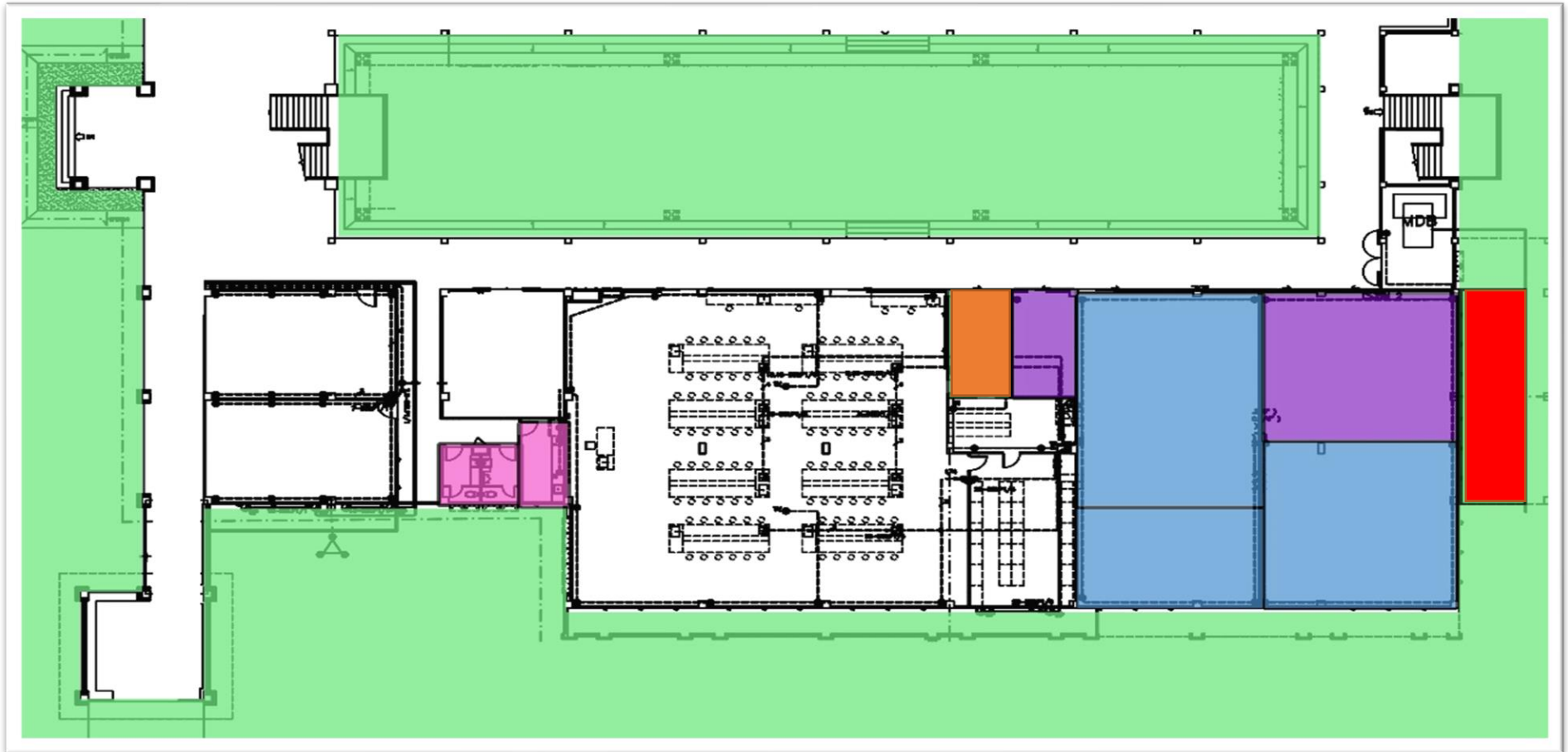

ข้อมูลเปรียบเทียบขอบเขตพื้นที่ในการประเมินสำนักงานสีเขียว

ลำดับ	รายการ	ขนาดพื้นที่ ปี 2563	ขนาดพื้นที่ ปี 2564	ขนาดพื้นที่ ปี 2565
1	พื้นที่ห้องทำงาน	274.50 ตารางเมตร	274.50 ตารางเมตร	274.50 ตารางเมตร
2	พื้นที่ห้องประชุม	76.50 ตารางเมตร	76.50 ตารางเมตร	76.50 ตารางเมตร
3	พื้นที่สีเขียว	677 ตารางเมตร	677 ตารางเมตร	1,701 ตารางเมตร
4	ห้องสุขา และห้องครัว	-	-	30 ตารางเมตร
5	ห้องสวัสดิการ (เครื่องดื่ม)	-	-	18 ตารางเมตร
6	ห้องสวัสดิการ (ออกกำลังกาย)	-	-	32 ตารางเมตร
รวมพื้นที่		1,028 ตารางเมตร	1,028 ตารางเมตร	2,132 ตารางเมตร

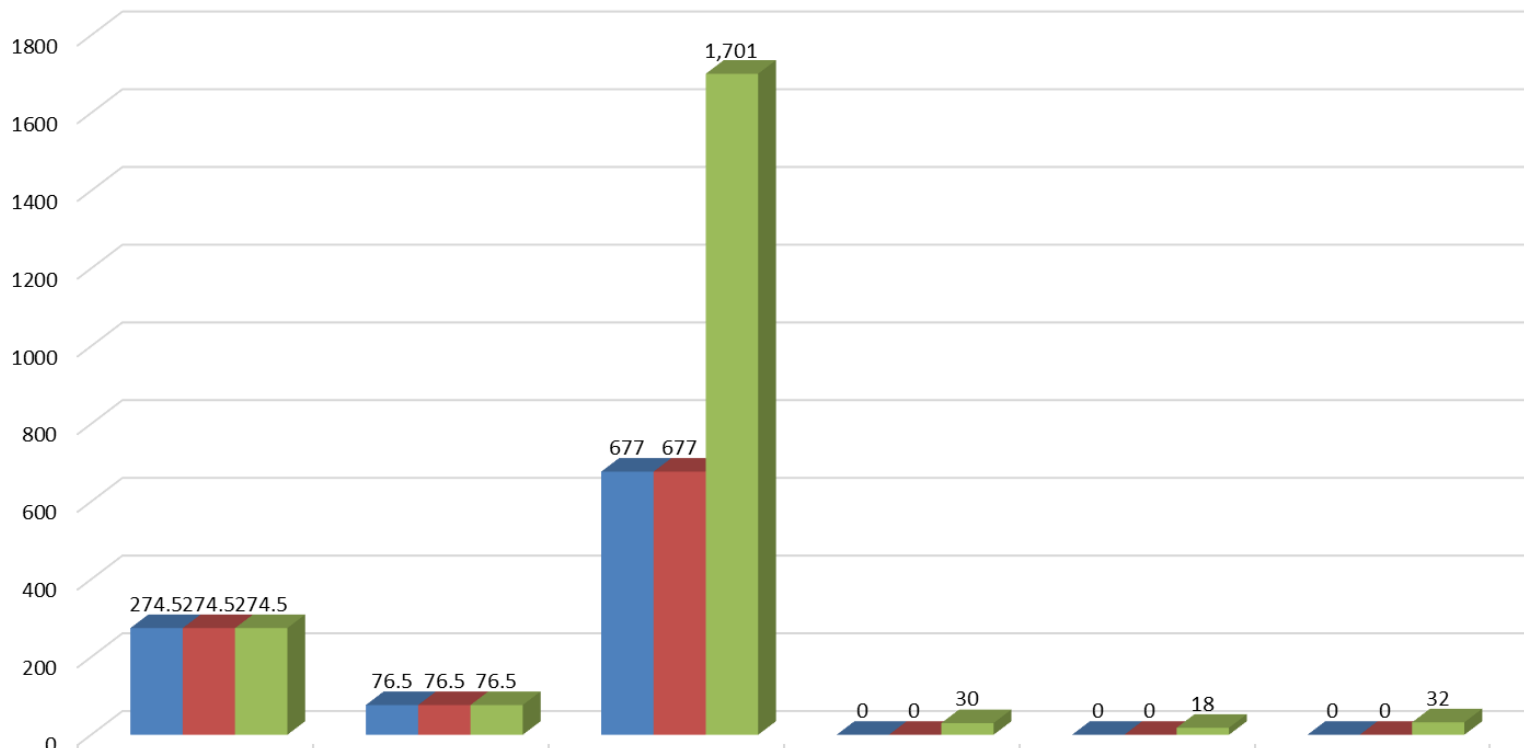

	พื้นที่ห้องทำงาน	พื้นที่ห้องประชุม	พื้นที่สีเขียว	ห้องสุขา และห้องครัว	ห้องสวัสดิการ (เครื่องดื่ม)	ห้องสวัสดิการ (ออกกำลังกาย)
■ ขนาดพื้นที่ ปี 2563	274.5	76.5	677	0	0	0
■ ขนาดพื้นที่ ปี 2564	274.5	76.5	677	0	0	0
■ ขนาดพื้นที่ ปี 2565	274.5	76.5	1,701	30	18	32

■ ขนาดพื้นที่ ปี 2563   ■ ขนาดพื้นที่ ปี 2564   ■ ขนาดพื้นที่ ปี 2565