



รายงานผลการดำเนินงานตามแผนการบริหารและการพัฒนาทรัพยากรบุคคล

คณะวิทยาศาสตร์การแพทย์ มหาวิทยาลัยพะเยา

ปีงบประมาณ พ.ศ. 2568

(1 กันยายน 2567 – 30 กันยายน 2568)

## คำนำ

รายงานผลการดำเนินงานตามแผนการบริหารและการพัฒนาทรัพยากรบุคคลของคณะวิทยาศาสตร์การแพทย์จัดทำขึ้นภายใต้กรอบแผนยุทธศาสตร์การพัฒนาคณะวิทยาศาสตร์การแพทย์ มหาวิทยาลัยพะเยา โดยมีวัตถุประสงค์ เพื่อใช้ติดตามการบริหารและการพัฒนาทรัพยากรบุคคล ของคณะวิทยาศาสตร์การแพทย์ และเป็นข้อมูลการดำเนินงาน ประจำปีงบประมาณ พ.ศ. 2568 ซึ่งประกอบไปด้วย ข้อมูลพื้นฐาน ข้อมูลสถิติของบุคลากรคณะวิทยาศาสตร์การแพทย์ และรายละเอียดของการดำเนินงาน แผนพัฒนาบุคลากรคณะวิทยาศาสตร์การแพทย์ โดยคณะได้ให้ความสำคัญต่อนโยบายการบริหารทรัพยากรบุคคลของคณะวิทยาศาสตร์การแพทย์ และสอดคล้องกับทิศทางการพัฒนาของคณะ ตามปณิธาน “ปัญญาเพื่อความเข้มแข็งของชุมชน” การติดตามรายงานการพัฒนาการบุคลากรคณะวิทยาศาสตร์การแพทย์ จะสามารถพัฒนาระบบการบริหารบุคลากรของคณะวิทยาศาสตร์การแพทย์ ให้มีคุณภาพสอดคล้องกับการพัฒนาคณะและมหาวิทยาลัยพะเยา

คณบดีคณะวิทยาศาสตร์การแพทย์  
มหาวิทยาลัยพะเยา

# สารบัญ

	หน้า
● <b>บทนำ</b>	
ประวัติความเป็นมาของคณะวิทยาศาสตร์การแพทย์	1-2
โครงสร้างองค์กร โครงสร้างการบริหารงาน คณะวิทยาศาสตร์การแพทย์	3-4
ข้อมูลสถิติอัตรากำลัง จำแนกตามประเภทตำแหน่ง	5
กรอบอัตรากำลังของบุคลากรภายในคณะวิทยาศาสตร์การแพทย์	6-7
● <b>รายงานผลการดำเนินงานตามแผนบริหารและพัฒนาทรัพยากรบุคคล</b>	
รายงานผลการดำเนินงานตามแผนการบริหารทรัพยากรบุคคล คณะวิทยาศาสตร์การแพทย์ ประจำปีงบประมาณ พ.ศ. 2568	13-14
รายงานผลการดำเนินงานตามแผนการพัฒนาทรัพยากรบุคคล คณะวิทยาศาสตร์การแพทย์ ประจำปีงบประมาณ พ.ศ. 2568	14-177
รายงานผลการดำเนินงานตามแผนพัฒนาทรัพยากรบุคคล ระยะยาว (5 ปี)	178-182
ปัญหาและอุปสรรค ข้อเสนอแนะ และสรุปผลการดำเนินงานตามแผนพัฒนาบุคลากร	183
● <b>ภาคผนวก</b>	185-194

# บทนำ

## ประวัติความเป็นมาของคณะวิทยาศาสตร์การแพทย์

คณะวิทยาศาสตร์การแพทย์ มหาวิทยาลัย พะเยาได้ก่อตั้งขึ้นอย่างเป็นทางการเมื่อวันที่ 1 ตุลาคม 2550 โดยในเริ่มแรก ชื่อ “สำนักวิชาวิทยาศาสตร์การแพทย์” สังกัดมหาวิทยาลัยนเรศวรพะเยา โดยวัตถุประสงค์หลักในการจัดตั้งคณะวิทยาศาสตร์การแพทย์ คือ เพื่อผลิตบัณฑิตระดับปริญญาตรีในสาขาวิชา ทางด้านวิทยาศาสตร์การแพทย์ และเพื่อตอบสนองความต้องการตามแผนพัฒนาสาธารณสุขและแผนพัฒนา วิทยาศาสตร์และเทคโนโลยีของประเทศ ตลอดจนเพื่อจัดการเรียนการสอนในระดับพื้นฐานทางการแพทย์หรือ ระดับปรีคลินิก (Pre-clinic) และวิทยาศาสตร์พื้นฐานในระดับปริญญาตรีให้แก่บัณฑิตในกลุ่มวิทยาศาสตร์สุขภาพ ในระยะแรก คือ ช่วงปีการศึกษา 2551 สำนักวิชาวิทยาศาสตร์การแพทย์ มีการโอนย้ายนิสิตสาขา จุลชีววิทยาทั้ง 4 ชั้นปีจากสำนักวิทยาศาสตร์และเทคโนโลยี มาสังกัดในสาขาวิชาจุลชีววิทยาและปรสิตวิทยา ดังนั้น ในช่วงแรก สำนักวิชาวิทยาศาสตร์การแพทย์ จึงมีหลักสูตรที่อยู่ในความรับผิดชอบ 1 หลักสูตร คือ หลักสูตรวิทยาศาสตรบัณฑิตสาขาจุลชีววิทยา โดยหลักสูตรนี้ใช้หลักสูตรเดียวกับสาขาวิชาจุลชีววิทยาภาควิชา จุลชีววิทยาและปรสิตวิทยา คณะวิทยาศาสตร์การแพทย์ มหาวิทยาลัยนเรศวร พิษณุโลก และได้เพิ่มสาขาวิชา วิทยาศาสตร์และเทคโนโลยีการกีฬาและ หลักสูตร วิทยาศาสตร์และเทคโนโลยีการกีฬา ขึ้นมาในปีการศึกษา 2552

ในระยะที่สอง คือ ช่วงปีการศึกษา 2554 ถึงปัจจุบัน เมื่อมหาวิทยาลัยนเรศวรพะเยาได้รับการประกาศยกฐานะ ขึ้นเป็น มหาวิทยาลัยพะเยาส่งขันกับสำนักวิชาวิทยาศาสตร์การแพทย์ จึงได้เปลี่ยนชื่อมาเป็น “คณะ วิทยาศาสตร์การแพทย์” มีคณบดีคนแรกคือ ศาสตราจารย์เกียรติคุณ ดร.ไมตรี สุทธิจิตต์ และได้มีการ ปรับเปลี่ยนโครงสร้างใหม่ โดยมีสาขาวิชาทั้งหมด 5 สาขาวิชาและได้ย้ายสาขาวิชาพยาธิวิทยาไปสังกัด คณะแพทยศาสตร์ และในปี 2555 ได้เพิ่มอีก 2 หลักสูตร คือ หลักสูตรชีวเคมีและหลักสูตรโภชนาการและการ กำหนดอาหาร ในปัจจุบัน คณะมีหลักสูตร/สาขาวิชา ในการให้บริการจัดการเรียนการสอนทั้งหมด 3 หลักสูตร และ 2 สาขาวิชา ดังนี้

หลักสูตรวิทยาศาสตรบัณฑิต สาขาวิชาจุลชีววิทยา

หลักสูตรวิทยาศาสตรบัณฑิต สาขาวิชาชีวเคมี

หลักสูตรวิทยาศาสตรบัณฑิต สาขาวิชาโภชนาการและการกำหนดอาหาร

สาขาวิชากายวิภาคศาสตร์

สาขาวิชาสรีรวิทยา

ซึ่งหลักสูตร/สาขาวิชาทั้งหมดรับผิดชอบการจัดการเรียนการสอนในระดับพื้นฐานทางการแพทย์ หรือระดับปรีคลินิกทางด้านวิทยาศาสตร์สุขภาพและรายวิชาวิทยาศาสตร์พื้นฐาน ได้แก่ คณะเภสัชศาสตร์ คณะพยาบาลศาสตร์ คณะสหเวชศาสตร์ คณะสาธารณสุขศาสตร์ และคณะแพทยศาสตร์ และนิสิตในกลุ่ม วิทยาศาสตร์และเทคโนโลยีได้แก่ คณะวิทยาศาสตร์และเทคโนโลยี คณะเกษตรศาสตร์และทรัพยากรธรรมชาติและวิทยาลัยพลังงานและสิ่งแวดล้อม รวมถึงรายวิชาพฤติกรรมมนุษย์และชีวิตและสุขภาพในหมวดของการศึกษาทั่วไป ซึ่งเป็นการรองรับการเรียนการสอนของนิสิตทั้งมหาวิทยาลัยพะเยา

## พันธกิจคณะวิทยาศาสตร์การแพทย์

พระราชบัญญัติมหาวิทยาลัยพะเยา พ.ศ. 2553 หมวด 1 มาตรา 6 ได้ระบุให้มหาวิทยาลัยพะเยา “ให้การศึกษา ส่งเสริม และพัฒนาวิชาการและวิชาชีพชั้นสูง ทำการสอนทำการวิจัย ให้บริการทางวิชาการ แก่สังคม ให้โอกาสทางการศึกษาแก่ประชาชน และทำนุบำรุงศิลปและวัฒนธรรม เพื่อประโยชน์ต่อการพัฒนา ชุมชน สังคม และประเทศชาติ” และด้วยความก้าวหน้าของเทคโนโลยีและการเปลี่ยนแปลงของบริบท สังคมไทยและสังคมโลก มหาวิทยาลัยพะเยาต้องดำเนินพันธกิจในการผลิตกำลังคนที่มีคุณภาพและมาตรฐาน จัดการเรียนรู้ที่เน้นการพัฒนาผู้เรียนทุกช่วงวัยแบบบูรณาการมีผลงานวิจัยและนวัตกรรมที่ตอบโจทย์สังคม และนำไปใช้ประโยชน์ได้จริง เสริมสร้างความเข้มแข็งของชุมชน สังคมและประเทศชาติ จึงดำเนินพันธกิจ 5 ด้าน สอดคล้องตามมาตรฐานการอุดมศึกษา พ.ศ. 2561 ดังนี้

1. ผลิตกำลังคนที่มีสมรรถนะและทักษะแห่งอนาคต
2. วิจัยและนวัตกรรมพัฒนาเศรษฐกิจและสังคม
3. บริการวิชาการด้วยองค์ความรู้และนวัตกรรม
4. ทำนุบำรุงศิลปวัฒนธรรม และสืบสานเอกลักษณ์ความเป็นไทย
5. บริหารจัดการทันสมัย มีประสิทธิภาพ โปร่งใส และมีธรรมาภิบาล



## โครงสร้างคณะวิทยาศาสตร์การแพทย์

ปัจจุบันคณะวิทยาศาสตร์การแพทย์ มีบุคลากรทางสายวิชาการ 79 คน สถานะปฏิบัติงาน 75 คน ลาศึกษาต่อ 4 คน สายสนับสนุน 29 รวมทั้งสิ้น 108 คน แบ่งการจัดการเรียนการสอนแบ่งออกเป็น 3 หลักสูตร 2 สาขาวิชา ได้แก่

1. หลักสูตรวิทยาศาสตรบัณฑิต สาขาวิชาจุลชีววิทยา
2. หลักสูตรวิทยาศาสตรบัณฑิต สาขาวิชาชีวเคมี
3. หลักสูตรวิทยาศาสตรบัณฑิต สาขาวิชาโภชนาการและการกำหนดอาหาร
4. สาขาวิชาสรีรวิทยา
5. สาขาวิชากายวิภาคศาสตร์

## โครงสร้างองค์กรคณะวิทยาศาสตร์การแพทย์

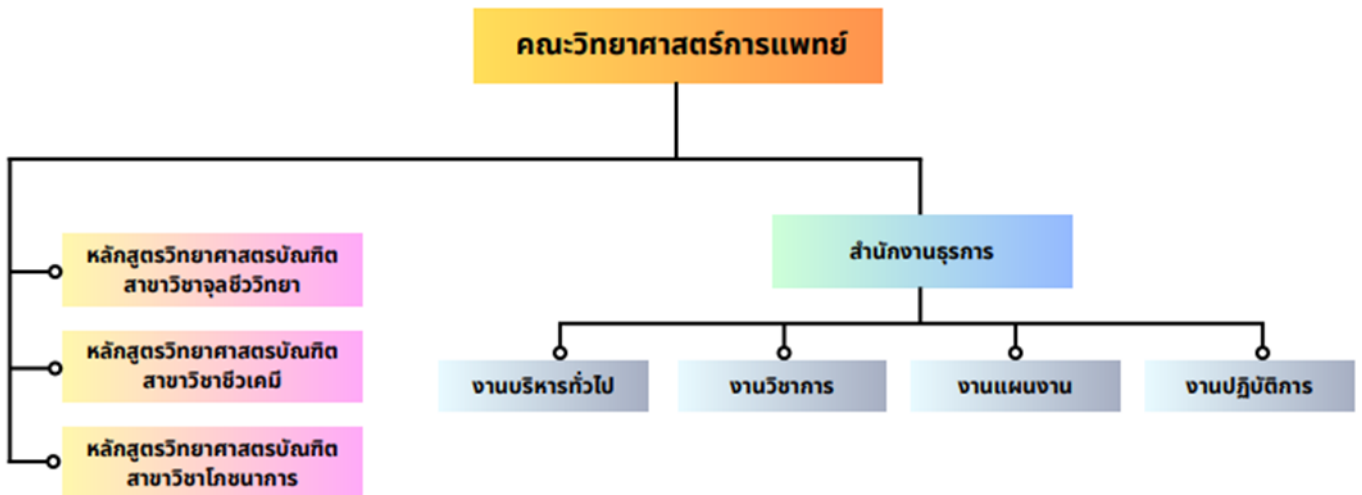

# โครงสร้างบริหารงานภายในคณะวิทยาศาสตร์การแพทย์

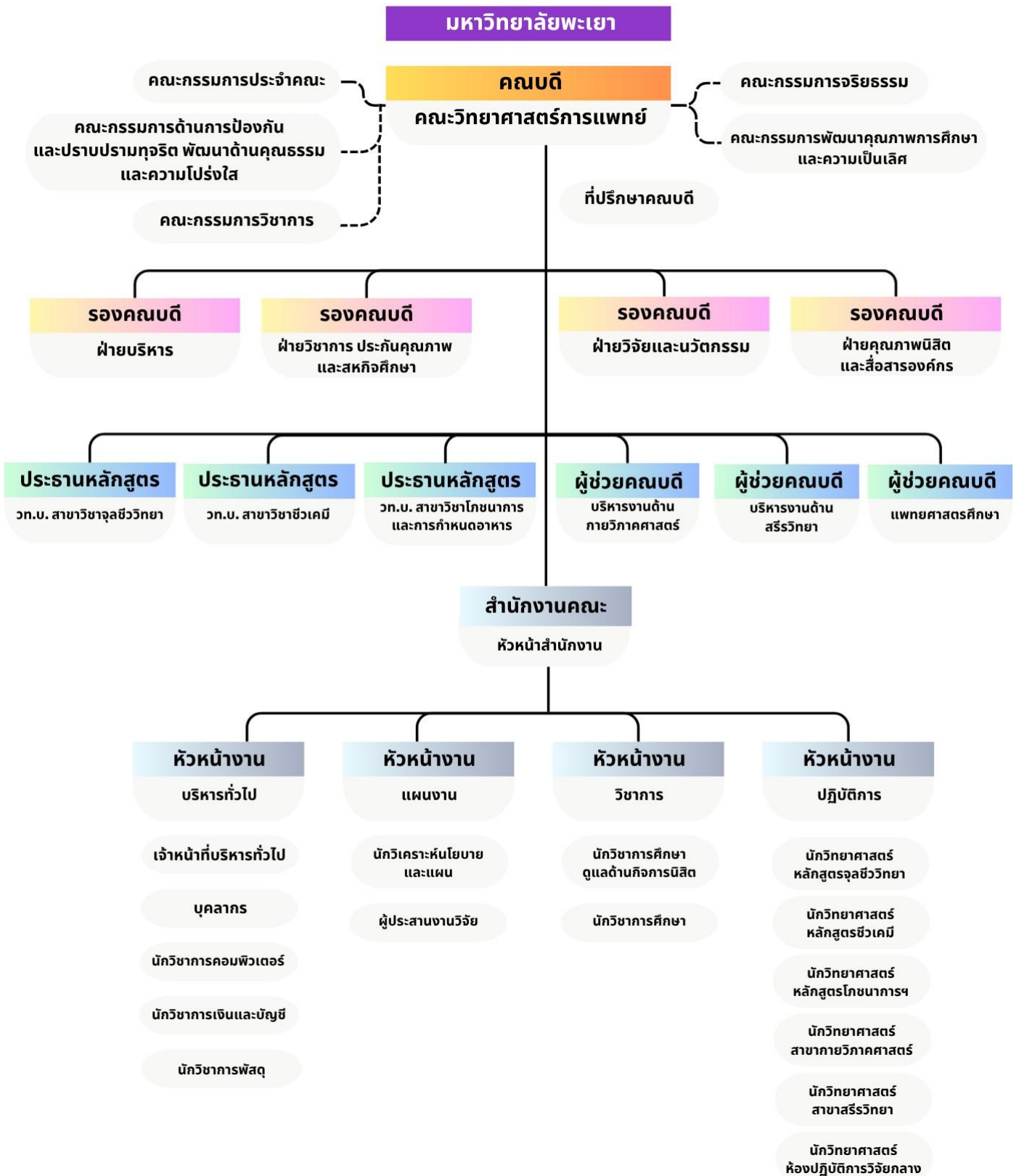

**ข้อมูลสถิติอัตรากำลัง จำแนกตามประเภทตำแหน่งภายในคณะวิทยาศาสตร์การแพทย์  
ประจำปีงบประมาณ พ.ศ. 2568**

**ประเภทตำแหน่งการบริหาร**

ลำดับที่	ตำแหน่งการบริหาร	ชื่อ - นามสกุล
1	คณบดีคณะวิทยาศาสตร์การแพทย์	ผศ.ดร.สุริศักดิ์ ประสานพันธ์
2	รองคณบดีฝ่ายบริหาร	ผศ.ดร.นิศรา บุญเกิด
3	รองคณบดีฝ่ายวิชาการ ประกันคุณภาพและสหกิจศึกษา	รศ.ดร.สิทธิศักดิ์ ทองรอง
4	รองคณบดีฝ่ายวิจัยและนวัตกรรม	รศ.ดร.ศุภชัย เจริญสิน
5	รองคณบดีฝ่ายคุณภาพนิสิตและสื่อสารองค์กร	ผศ.ดร.ธีรภัทร ศรีรัตนโชติ
6	ผู้ช่วยคณบดีฝ่ายแพทยศาสตร์ศึกษา	ผศ.ดร.ธิดานนท์ พรหมศรีสุข
7	ผู้ช่วยคณบดีบริหารงานด้านกายวิภาคศาสตร์	ดร.ศตพร แจ่มสุวรรณ
8	ผู้ช่วยคณบดีบริหารงานด้านสรีรวิทยา	ดร.อนงค์ภรณ์ ขอบรูป
9	ประธานหลักสูตรวิทยาศาสตร์บัณฑิต สาขาวิชาจุลชีววิทยา	ผศ.ดร.กฤษณะ คู่เทียม
10	ประธานหลักสูตรวิทยาศาสตร์บัณฑิต สาขาวิชาชีวเคมี	ผศ.ดร.กนกกาญจน์ พรหมน้อย
11	ประธานหลักสูตรวิทยาศาสตร์บัณฑิต สาขาวิชาโภชนาการและการกำหนดอาหาร	นายปณมทัต สุทธิรักษ์
12	รักษาการแทนหัวหน้าสำนักงานคณะวิทยาศาสตร์การแพทย์	นางหนึ่งฤทัย เทพสิงห์
13	หัวหน้างานบริหารทั่วไป	นายณฤพงค์ สันทราย
14	หัวหน้างานวิชาการ	นางสาวนิภาพร ต้นเครือ
15	รักษาการแทนหัวหน้างานปฏิบัติการ	นายสุรเชษฐ์ วงศ์ปิ่นคำ
รวมบุคลากรที่ดำรงตำแหน่งการบริหาร		<b>15</b>

**ประเภทตำแหน่งของบุคลากรภายในคณะวิทยาศาสตร์การแพทย์**

อัตรากำลัง	จำนวน (อัตรา)	
บุคลากรสายวิชาการ 79 คน	ปฏิบัติงาน	75
	ลาศึกษาต่อ	4
บุคลากรสายสนับสนุน 29 คน	สำนักงาน	10
	ปฏิบัติการ	19
	รวม	108

## กรอบอัตรากำลังของบุคลากรภายในคณะวิทยาศาสตร์การแพทย์

ประเภทตำแหน่ง	จำนวน (อัตรา)	กรอบมีเงิน 108 อัตรา
บุคลากรสายบริหารวิชาการ (ผู้ทรงคุณวุฒิ)	1	1
พนักงานมหาวิทยาลัยสายสนับสนุน	27	27
พนักงานมหาวิทยาลัยสายวิชาการ	78	78
ลูกจ้างชั่วคราวสายสนับสนุน งบประมาณรายได้คณะ	2	2

### 1. ข้อมูลบุคลากรสายวิชาการ

#### 1.1. คุณวุฒิบุคลากรสายวิชาการ

สาขาวิชา/หลักสูตร	วุฒิการศึกษา			รวม
	ปริญญาตรี	ปริญญาโท	ปริญญาเอก	
กายวิภาคศาสตร์	-	2	14	16
จุลชีววิทยา	-	5	17	22
ชีวเคมี	-	1	17	18
โภชนาการฯ	1	4	4	9
สรีรวิทยา	-	-	14	14
<b>รวม</b>	<b>1</b>	<b>12</b>	<b>66</b>	<b>79</b>

#### 1.2. ตำแหน่งทางวิชาการของบุคลากรสายวิชาการแยกตามสาขาวิชา

สาขาวิชา	ตำแหน่งทางวิชาการ				รวม
	ไม่มีตำแหน่งทางวิชาการ	ผศ.	รศ.	ศ.	
กายวิภาคศาสตร์	9	4	2	1	16
จุลชีววิทยาและปรสิตวิทยา	5	15	2	-	22
ชีวเคมี	1	14	3	-	18
โภชนาการ	3	5	1	-	9
สรีรวิทยา	2	8	4	-	14
<b>รวม</b>	<b>20</b>	<b>46</b>	<b>12</b>	<b>1</b>	<b>79</b>

## 2. ข้อมูลบุคลากรสายสนับสนุน

### 2.1. ประเภทตำแหน่งบุคลากรภายในสำนักงานคณะ

ลำดับที่	ตำแหน่ง	จำนวน
1	เจ้าหน้าที่บุคลากร	1
2	เจ้าหน้าที่บริหารงานทั่วไป	3
3	นักวิชาการศึกษา	2
4	นักวิชาการเงินและบัญชี	1
5	นักวิชาการพัสดุ	1
6	นักวิเคราะห์นโยบายและแผน	1
7	นักวิชาการคอมพิวเตอร์	1
8	นักวิทยาศาสตร์	18
9	ผู้ปฏิบัติงานวิทยาศาสตร์การแพทย์	1
รวม		29

### 2.2. ตำแหน่งของบุคลากรสายสนับสนุนภายในสำนักงานคณะวิทยาศาสตร์การแพทย์

สังกัด	วุฒิการศึกษา			รวม
	ปริญญาตรี	ปริญญาโท	ปริญญาเอก	
สำนักงานธุรการ	9	1	-	10
กายวิภาคศาสตร์	3	-	-	3
จุลชีววิทยาและปรสิตวิทยา	3	3	-	6
ชีวเคมี	4	-	-	4
โภชนาการ	1	1	-	2
สรีรวิทยา	3	-	-	3
ห้องปฏิบัติการวิจัยกลาง	1	-	-	1
รวม	24	5	-	29

รายงานผลการดำเนินงานตามแผนบริหารและพัฒนาทรัพยากรบุคคล  
คณะวิทยาศาสตร์การแพทย์ ประจำปีงบประมาณ พ.ศ. 2568

**ตาราง 1** รายงานผลการดำเนินงานตามแผนบริหารทรัพยากรบุคคล

กลยุทธ์	มาตรการ	ตัวชี้วัด	ผลผลิต	โครงการ/ กิจกรรม	งบประมาณ ที่ได้รับ จัดสรร (บาท)	งบประมาณ ที่ใช้ไป (บาท)	ระยะเวลาการ ดำเนินงาน	ผลการดำเนินงาน
<b>การวางแผนอัตรากำลังและการสรรหา</b>								
1.วิเคราะห์กรอบ อัตรากำลังของหน่วยงาน 2.จัดทำแผนอัตรากำลัง	1.ใช้แผนอัตรากำลังเสนอ ผู้บริหารพิจารณา 2.ขออนุมัติกรอบ อัตรากำลังจาก มหาวิทยาลัย 3.ร่างประกาศรับสมัคร กำหนดคุณสมบัติ อัตรากำลัง 4.ดำเนินการขอให้ มหาวิทยาลัยประกาศรับ สมัครบุคคลเพื่อสรรหา บุคลากร กำหนดคุณสมบัติ 5.ประกาศรับสมัครบุคคล	เพิ่มจำนวน บุคลากรสาย วิชาการ ใน หลักสูตร โภชนาการ และการ กำหนดอาหาร จำนวน 1 อัตรา	มหาวิทยาลัย บรรจุแต่งตั้ง บุคลากรสาย วิชาการ ใน หลักสูตร โภชนาการและ การกำหนด อาหาร จำนวน 1 อัตรา	1. เจ้าหน้าที่ บุคลากรวิเคราะห์ กรอบอัตรากำลัง ของหน่วยงาน 2.ใช้แผน อัตรากำลังเสนอ ผู้บริหารพิจารณา ปรับปรุง ภาระงานให้ สอดคล้องกับการ ปฏิบัติงานใน ปัจจุบัน	ไม่ใช้ งบประมาณ	ไม่ใช้ งบประมาณ	26 มี.ค. 68 - 30 พ.ค. 68	- ผลจากการวิเคราะห์ อัตรากำลังให้เพียงพอและ เหมาะสมในการจัดการเรียน การสอน จึงมีการประกาศรับ สมัครพนักงานสายวิชาการ ตำแหน่ง ผู้ช่วยสอนใน หลักสูตรโภชนาการและการ กำหนดอาหาร จำนวน 1 อัตรา - มหาวิทยาลัยบรรจุแต่งตั้ง นายก้องภพ อ่อนดี เป็น พนักงานสายวิชาการ ตำแหน่งผู้ช่วยสอน ในวันที่ 1 กันยายน 2568

<p>1.วิเคราะห์กรอบ อัตรากำลังของ หน่วยงานเพื่อขออนุมัติ กรอบอัตรากำลังทดแทน ตำแหน่งที่ว่างลง 2.จัดทำแผนอัตรากำลัง</p>	<p>1.ใช้แผนอัตรากำลังเสนอ ผู้บริหารพิจารณา 2.ขออนุมัติกรอบ อัตรากำลังทดแทนจาก มหาวิทยาลัย 3.ร่างประกาศรับสมัคร กำหนดคุณสมบัติ อัตรากำลัง 4.ดำเนินการขอให้ มหาวิทยาลัยประกาศรับ สมัครบุคคลเพื่อสรรหา บุคลากร กำหนดคุณสมบัติ 5.ประกาศรับสมัครบุคคล</p>	<p>จำนวน บุคลากรสาย วิชาการ ทดแทน ตำแหน่งที่ว่าง ลงในหลักสูตร จุลชีววิทยา จำนวน 1 อัตรา</p>	<p>มหาวิทยาลัย บรรจุแต่งตั้ง บุคลากรสาย วิชาการ ใน หลักสูตรจุล ชีววิทยา จำนวน 1 อัตรา</p>	<p>1. เจ้าหน้าที่ บุคลากรวิเคราะห์ กรอบอัตรากำลัง ของหน่วยงาน 2.ใช้แผน อัตรากำลังเสนอ ผู้บริหารพิจารณา ปรับปรุง ภาระงานให้ สอดคล้องกับการ ปฏิบัติงานใน ปัจจุบัน</p>	<p>ไม่ใช่ งบประมาณ</p>	<p>ไม่ใช่ งบประมาณ</p>	<p>08 พ.ค. 68 - 31 ก.ค. 68</p>	<ul style="list-style-type: none"> <li>- ผลจากการวิเคราะห์ อัตรากำลังให้เพียงพอและ เหมาะสมในการจัดการเรียน การสอน จึงมีการประกาศรับ สมัครพนักงานสายวิชาการ ตำแหน่ง อาจารย์ในหลักสูตร จุลชีววิทยา จำนวน 1 อัตรา</li> <li>- มหาวิทยาลัยบรรจุแต่งตั้ง นางสาวเชิญขวัญ เค้าฝ้าย เป็นพนักงานสายวิชาการ ตำแหน่ง อาจารย์ ในวันที่ 5 มกราคม 2569</li> </ul>
<b>ด้านวัฒนธรรมองค์กร (Organizational Culture)</b>								
<p>การส่งเสริมและพัฒนา งานวิจัยอย่างต่อเนื่อง โดย การพัฒนาระบบบริหาร จัดการวิจัยให้มี ประสิทธิภาพและ สอดคล้องกับแผนกลยุทธ์ ขององค์กร</p>	<p>เตรียมความพร้อมการ ยกระดับความปลอดภัย ห้องปฏิบัติการที่ได้รับ มาตรฐาน Esprel เพื่อ ประเมินสภาพการ จัดการสารเคมีใน ห้องปฏิบัติการ</p>	<p>ห้องปฏิบัติการ ผ่านการ ประเมิน สภาพ ห้องปฏิบัติการ ไม่น้อยกว่า 3 องค์ประกอบ</p>	<p>1.บุคลากรมีความ พร้อมการ ยกระดับความ ปลอดภัย ห้องปฏิบัติการที่ ได้รับมาตรฐาน Esprel 2.ห้องปฏิบัติการ มีการประเมิน สภาพการ จัดการสารเคมีให้ องปฏิบัติการ</p>	<p>โครงการเตรียม ความพร้อมการ ยกระดับความ ปลอดภัย ห้องปฏิบัติการ สาขาชีววิทยา 684101408</p>	<p>15,000</p>	<p>15,000</p>	<p>1 ก.ย. 69 – 2 ก.ย. 69</p>	<p>คณะวิทยาศาสตร์การแพทย์ เตรียมความพร้อมการยกระดับ ความปลอดภัยห้องปฏิบัติการที่ ได้รับมาตรฐาน Esprel เพื่อ ประเมินสภาพการจัดการ สารเคมีในห้องปฏิบัติการ เป็น การส่งเสริมนักวิจัยภายในส่วน งาน โดยพัฒนาระบบบริหาร จัดการวิจัยให้มีประสิทธิภาพ และสอดคล้องกับแผนกลยุทธ์ ขององค์กร</p>

<p>การขับเคลื่อนการเรียนรู้ทั่วทั้งองค์กรด้วย UP-KM มีการวางแผนยุทธศาสตร์การบริหารงบประมาณ การบริหารจัดการความเสี่ยง ควบคุมภายใน คุณธรรมและ ความโปร่งใสในการดำเนินงาน โดยบุคลากรในองค์กรมีส่วนร่วมกำหนดทิศทาง</p>	<p>1. ทบทวน ติดตาม ประเมินผลการดำเนินงานตามแผนยุทธศาสตร์ของคณะ วิทยาศาสตร์การแพทย์ ประจำปี งบประมาณ 2568 และนำไปใช้ในการปรับปรุงแผนปฏิบัติงาน ประจำปี 2569 2. กำหนดกิจกรรมให้ บุคลากรมีส่วนร่วมแสดงความคิดเห็น ข้อเสนอแนะ การปรับปรุงแผน ยุทธศาสตร์ และแผน ปฏิบัติงานประจำปี 3. กำหนดวิธีการสร้างการ รับรู้วิสัยทัศน์ และค่านิยม ร่วมของคณะวิทยาศาสตร์ การแพทย์</p>	<p>ร้อยละการมี ส่วนร่วมและ การรับรู้ วิสัยทัศน์ของ องค์กร ร้อยละ 80 ของ จำนวน กลุ่มเป้าหมาย</p>	<p>บุคลากรมีส่วนร่วมและการรับรู้ วิสัยทัศน์ของ องค์กร ร้อยละ 80</p>	<p>โครงการปรับปรุง แผนยุทธศาสตร์ คณะวิทยาศาสตร์ การแพทย์ 684101414</p>	<p>350,000</p>	<p>350,000</p>	<p>30 พ.ค. 68 - 2 มิ.ย. 68</p>	<p>1. ส่วนงานและผู้บริหารที่มีแนวปฏิบัติที่ดีด้านการวางแผน ยุทธศาสตร์ การบริหาร งบประมาณ การบริหาร จัดการความเสี่ยง ควบคุม ภายใน คุณธรรมและและ ความโปร่งใสในการ ดำเนินงาน 2. บุคลากรมีส่วนร่วมและการ รับรู้วิสัยทัศน์ขององค์กร มากกว่าร้อยละ 80</p>
<p>การบริหารงานที่มี ประสิทธิภาพ มีความ โปร่งใส สามารถตรวจสอบ ได้ และเป็นไปตามหลักธรรมาภิบาล ต้องมุ่งเน้น หลักการมีส่วนร่วมของ บุคลากรแสดงความคิดเห็น ในแนวทางวางกลยุทธ์ใน การปฏิบัติงานร่วมกัน ระหว่างผู้บริหารและ</p>	<p>1. ส่งเสริมให้บุคลากรมี ส่วนร่วมแสดงความคิดเห็น ทำให้เกิดการดำเนินงานที่ รวดเร็ว โปร่งใส มี ประสิทธิภาพ และเป็นไป ตามหลักธรรมาภิบาล 2. สร้างความสัมพันธ์อันดี ระหว่างผู้บริหารและ บุคลากร มีการแลกเปลี่ยน และรับฟังความคิดเห็นจาก</p>	<p>ผลการ ประเมิน ITA</p>	<p>ผลการประเมิน ITA ผ่านการ ประเมิน</p>	<p>โครงการ พัฒนาการบริหาร องค์กร และ เสริมสร้าง ความสัมพันธ์ บุคลากร คณะ วิทยาศาสตร์ การแพทย์ 684101420</p>	<p>140,000</p>	<p>97,070</p>	<p>27 ธ.ค. 67 - 30 ก.ย. 68</p>	<p>ผลการประเมิน ITA 80.75 ต้อง ปรับปรุง</p>

<p>บุคลากร สามารถนำข้อมูลที่ได้ไปพัฒนาการดำเนินงานตามวิสัยทัศน์ พันธกิจ และนโยบายการดำเนินงานต่อไปได้อย่างมีประสิทธิภาพ นอกจากนี้ ยังเป็นการสร้างสัมพันธ์ที่ดีระหว่างบุคลากรภายใน คณะวิทยาศาสตร์ การแพทย์</p>	<p>บุคลากร ทำให้เกิดการสื่อสารองค์ที่มีประสิทธิภาพ 3. สร้างความผูกพัน และความสัมพันธ์ที่ดี ของบุคลากร</p>			<p>กิจกรรมที่ 1 กิจกรรมสานสัมพันธ์บุคลากรภายในคณะวิทยาศาสตร์ การแพทย์ กิจกรรมที่ 2 กิจกรรมรดน้ำดำหัว ประเพณีสงกรานต์ กิจกรรมที่ 3 แลกเปลี่ยนความคิดเห็นด้านการบริหารระหว่างผู้บริหารและบุคลากร กิจกรรมที่ 4 ทำบุญปีใหม่ กิจกรรมที่ 5 ผู้บริหารพบบุคลากร</p>				
<p>การแลกเปลี่ยนเรียนรู้ (Knowledge Management; KM) สาขาสรวิทยา ทั้งคณาจารย์และนักวิทยาศาสตร์ แลกเปลี่ยนความรู้ เทคนิค</p>	<p>1. ส่งเสริมให้คณาจารย์และนักวิทยาศาสตร์ แลกเปลี่ยนความรู้ เทคนิค การสอนในภาคปฏิบัติเพื่อพัฒนาความรู้เกิดความเชี่ยวชาญและสามารถถ่ายทอดให้คนอื่นได้อย่างมีประสิทธิภาพ</p>	<p>จำนวนองค์ความรู้ที่ได้จากกระบวนการแลกเปลี่ยนเรียนรู้</p>	<p>จำนวนองค์ความรู้ที่ได้จากกระบวนการแลกเปลี่ยนเรียนรู้ของคณาจารย์และนักวิทยาศาสตร์</p>	<p>โครงการแลกเปลี่ยนเรียนรู้สาขาวิชา สรวิทยา 684101425</p>	<p>20,000</p>	<p>20,000</p>	<p>1 มี.ค.68 -31 มี.ค. 68</p>	<p>ได้องค์ความรู้ที่ได้จากกระบวนการแลกเปลี่ยนเรียนรู้ของคณาจารย์และนักวิทยาศาสตร์ เทคนิคการสอนในภาคปฏิบัติ และเกิดการพัฒนาทักษะการใช้เครื่องมือ</p>

<p>การสอนในภาคปฏิบัติ และพัฒนาทักษะการใช้ เครื่องมือปฏิบัติการทาง สรีรวิทยาที่เกี่ยวข้องกับ การสอนและการทำวิจัยจะ ทำให้เกิดพัฒนาความรู้ให้ เกิดความเชี่ยวชาญ และสามารถถ่ายทอดให้นิสิตได้ อย่างมีประสิทธิภาพมากที่สุด</p>	<p>ประสิทธิภาพ 2. ส่งเสริมให้คณาจารย์และ นักวิทยาศาสตร์พัฒนา ทักษะการใช้เครื่องมือ ปฏิบัติการที่เกี่ยวข้องกับ การเรียนการสอนและการ ทำวิจัยให้มีความเชี่ยวชาญ และมีประสิทธิภาพ 3. ส่งเสริมให้เกิด ความสัมพันธ์อันดีระหว่าง คณาจารย์และ นักวิทยาศาสตร์</p>							<p>ปฏิบัติการทางสรีรวิทยาของผู้ ร่วมโครงการ</p>
<p>การส่งเสริมคุณธรรมและ ความโปร่งใสในการ ดำเนินงานให้บุคลากรทุกระดับ ต้องปลูกฝังจิตสำนึก ด้านคุณธรรม จริยธรรม และความซื่อสัตย์สุจริต ให้แก่บุคลากร ตลอดจน สร้างระบบการบริหาร จัดการที่เปิดเผย ตรวจสอบได้ และมีส่วน ร่วมจากทุกภาคส่วน อันจะ นำไปสู่การพัฒนาคณะให้ เป็นองค์กรคุณธรรมอย่าง ยั่งยืน</p>	<p>1. ส่งเสริมและปลูกฝัง คุณธรรม จริยธรรม และ ความโปร่งใสในการ ปฏิบัติงานแก่บุคลากร 2. สร้างระบบการบริหาร จัดการที่เปิดเผย ตรวจสอบ ได้ และมีส่วนร่วมจากทุก ภาคส่วน 3. พัฒนาคณะวิทยาศาสตร์ การแพทย์ให้เป็นองค์กร คุณธรรมต้นแบบ 4. สร้างวัฒนธรรมองค์กรที่ ยึดมั่นในความซื่อสัตย์ สุจริตและความรับผิดชอบ ต่อสังคม</p>	<p>ผลการ ประเมิน ITA</p>	<p>ผลการประเมิน ITA ผ่านการ ประเมิน</p>	<p>โครงการส่งเสริม คุณธรรมและ ความโปร่งใสใน การดำเนินงาน คณะวิทยาศาสตร์ การแพทย์ 684101430</p>	<p>10,000</p>	<p>5,230</p>	<p>11 มิ.ย. 68</p>	<p>ผลการประเมิน ITA 80.75 ต้อง ปรับปรุง</p>

ด้านความผูกพันของบุคลากร (Workforce Engagement)								
การส่งเสริมสุขภาพและการสานสัมพันธ์บุคลากรทั้งภายในหน่วยงาน นอกจากนี้สุขภาพที่ดีของบุคลากรแล้วจะส่งผลให้การทำงานมีประสิทธิภาพที่สูงขึ้น บุคลากรมีสุขภาพที่ดีขึ้น ลดการเจ็บป่วยและการสานสัมพันธ์ของบุคลากรภายในหน่วยงานสามารถทำให้บุคลากรได้สร้างความสัมพันธ์ที่ดีระหว่างบุคลากร ยังช่วยเพิ่มความร่วมมือและความสามัคคีในหน่วยงาน	1. ส่งเสริมสุขภาพกายและจิตใจของบุคลากร 2. สร้างความสัมพันธ์ที่ดีระหว่างบุคลากรในองค์กร ด้วยการจัดกิจกรรมการแข่งขันกีฬา	ผลประเมินความพึงพอใจของบุคลากรที่มีต่อระบบการส่งเสริมสุขภาพและความปลอดภัยบุคลากร และระบบการเข้าถึงสถานที่ทำงานของบุคลากร	ผลประเมินความพึงพอใจของบุคลากรที่มีต่อระบบการส่งเสริมสุขภาพและความปลอดภัยบุคลากร และระบบการเข้าถึงสถานที่ทำงานของบุคลากร $\geq 3.51$ (5 คะแนน)	โครงการส่งเสริมสุขภาพ และสานสัมพันธ์บุคลากร คณะวิทยาศาสตร์ การแพทย์ 684101433	35,000	26,795	16 ธ.ค.67 - 28 ก.พ.68	บุคลากรมีสุขภาพที่ดีขึ้นจากผลการตรวจวัดด้วยเครื่อง BIA องค์ประกอบของร่างกาย และผลประเมินความพึงพอใจของบุคลากรที่มีต่อระบบการส่งเสริมสุขภาพและความปลอดภัยบุคลากร และระบบการเข้าถึงสถานที่ทำงานของบุคลากร มากกว่า 3.51
ด้านบรรยากาศการทำงานของบุคลากร								
บุคลากรต้องตระหนักถึงปัญหาสิ่งแวดล้อมมากขึ้น และช่วยกันรักษาสิ่งแวดล้อมที่ดีในคณะ ซึ่งจะส่งผลดีต่อทั้งสุขภาพและประสิทธิภาพในการปฏิบัติงาน ประกอบกับบุคลากรต้องได้รับการเรียนรู้ ป้องกัน และรับมือเหตุฉุกเฉินในกรณีที่เกิดขึ้นในหน่วยงาน	1. ส่งเสริมให้บุคลากรตระหนักถึงการใช้ทรัพยากรและพลังงานอย่างรู้คุณค่า 2. ทราบถึงประเด็นปัญหาด้านสิ่งแวดล้อม และรับรู้แนวทางในการจัดการของเสียอย่างมีประสิทธิภาพ รวมไปถึงการเลือกใช้วัสดุอุปกรณ์ เครื่องใช้	- ร้อยละของบุคลากรสำนักงานธุรการมีความตระหนักถึงสภาพแวดล้อมในการทำงานที่ดีผ่านกิจกรรม 5 ส - ร้อยละบุคลากรที่ผ่าน	- ร้อยละของบุคลากรสำนักงานธุรการมีความตระหนักถึงสภาพแวดล้อมในการทำงานที่ดี $\geq 80$ - ร้อยละบุคลากรที่ผ่านการอบรมสามารถปฐม	โครงการส่งเสริมสำนักงานสีเขียว Green Office 684101432	50,000	31,700	25 ก.ย. -26 ก.ย.68	- บุคลากรสำนักงานธุรการมีความตระหนักถึงสภาพแวดล้อมในการทำงานที่ดี $\geq 80$ - ร้อยละบุคลากรที่ผ่านการอบรมสามารถปฐมพยาบาล $> 80$

	สำนักงานที่เป็นมิตรกับสิ่งแวดล้อม 3. ความพร้อมในการรับมือเหตุฉุกเฉินในกรณีที่น่าจะเกิดขึ้นในหน่วยงาน	การอบรมสามารถปฐมพยาบาล/ CPR	พยาบาล/ CPR ≥ 80					
--	---	-----------------------------	------------------	--	--	--	--	--

**ตาราง 2** รายงานผลการดำเนินงานตามแผนพัฒนาทรัพยากรบุคคล

กลยุทธ์	มาตรการ	ตัวชี้วัด	ผลผลิต	โครงการ/กิจกรรม	งบประมาณที่ได้รับจัดสรร (บาท)	งบประมาณที่ใช้ไป (บาท)	ระยะเวลาการดำเนินงาน	ผลการดำเนินงาน
คณะมีพันธกิจในการพัฒนาบุคลากรให้มีศักยภาพสูงด้านการ วิจัยและนวัตกรรม มีการบูรณาการไปสู่การเรียนการสอนที่มีประสิทธิภาพ พร้อมนำความรู้ทางวิชาการ วิชาชีพ งานวิจัยและนวัตกรรมสู่การพัฒนา ชุมชน โดยในปีงบประมาณ 2568 คณะวิทยาศาสตร์การแพทย์ จัดสรรงบประมาณเพื่อสนับสนุนและพัฒนา นักวิจัยในลักษณะโครงการวิจัย การพัฒนา	1. ส่งเสริมให้มีการบูรณาการงานวิจัยในลักษณะสหสาขาวิชาการหรือบูรณาการระหว่างหน่วยงาน สร้างเครือข่ายการวิจัยกับสถาบันต่าง ๆ 2. ส่งเสริมให้นักวิจัยและพนักงานสายสนับสนุน พัฒนางานวิจัยไปสู่การตีพิมพ์ และการเสนอขอรับสิทธิบัตรและอนุสิทธิบัตร	ผลงานวิจัยเชิงพื้นที่ (Area-Based Research) ที่ได้รับการพัฒนาสู่ระดับนานาชาติ	ผลงานวิจัยเชิงพื้นที่ (Area-Based Research) ที่ได้รับการพัฒนาสู่ระดับนานาชาติ ตามทุนที่ได้จัดสรรให้นักวิจัย	โครงการพัฒนาศักยภาพการวิจัย คณะวิทยาศาสตร์การแพทย์	200,000	200,000	1 ต.ค.-30 ก.ย.68	คณะวิทยาศาสตร์การแพทย์ได้สนับสนุนงบประมาณเพื่อสนับสนุนและพัฒนานักวิจัยในลักษณะโครงการวิจัย

งานประจำของพนักงาน สายสนับสนุน และ สนับสนุนเงินรางวัลการ เผยแพร่ผลงานวิชาการ								
การพัฒนาบุคลากรเป็น หัวใจสำคัญต่อการ เปลี่ยนแปลงองค์กร บุคลากรจึงจำเป็นที่จะต้อง ได้รับการพัฒนาตลอดเวลา เพื่อให้มีความคิด สร้างสรรค์ และสร้างสรรค์ สิ่งใหม่ ๆ การพัฒนาบุคลากร จึงเป็นการนำศักยภาพ ของแต่ละบุคคลมาใช้ เพื่อให้การปฏิบัติงานเกิด ประโยชน์สูงสุด และสร้าง ให้แต่ละบุคคล เกิดทัศนคติ ที่ดีต่อองค์กร ตลอดจนเกิด ความตระหนักในคุณค่า ของตนเองและเพื่อน ร่วมงาน	1.เพิ่มศักยภาพในการ ทำงาน ทำให้สามารถ ปฏิบัติงานได้อย่างมี ประสิทธิภาพ 2. เตรียมพร้อมรับการ เปลี่ยนแปลงในยุคที่ เทคโนโลยีและรูปแบบการ ทำงานเปลี่ยนแปลงอยู่ ตลอดเวลา	บุคลากรที่เข้า ร่วมอบรม สามารถนำ AI มาประยุกต์ใช้ ในการ ปฏิบัติงาน และการทำวิจัย	บุคลากรที่เข้า ร่วมอบรม สามารถนำ AI มาประยุกต์ใช้ใน การปฏิบัติงาน และการทำวิจัย > ร้อยละ 80	โครงการพัฒนา ศักยภาพสาย สนับสนุน	165,000	129,000	20 พ.ค.68 - 24 พ.ค.68	บุคลากรที่เข้าร่วมอบรมจำนวน 29 ราย จากการอบรมเชิง ปฏิบัติการ สามารถนำ AI มา ประยุกต์ใช้ในการปฏิบัติงาน และการทำวิจัย > ร้อยละ 80
ปัจจุบันเทคโนโลยี ปัญญาประดิษฐ์ (Artificial Intelligence: AI) ได้เข้ามา มีบทบาทสำคัญในหลาย ด้าน รวมถึงภาคการศึกษา ซึ่ง AI สามารถนำมาใช้เพื่อ	1.พัฒนาและส่งเสริม ความรู้ ความเข้าใจ และ ทักษะในการใช้ AI สำหรับ การจัดการเรียนการสอน ให้อาจารย์คณะ วิทยาศาสตร์การแพทย์	อาจารย์ที่ได้ รับรองตาม มาตรฐาน UK- PSF	จำนวนอาจารย์ที่ ได้รับรองตาม มาตรฐาน UK- PSF	โครงการสนับสนุน การพัฒนา สมรรถนะอาจารย์ มีอาชีพ	30,000	2,300	26 มิ.ย.- 31 ก.ค.68	อาจารย์ภายในหน่วยงานได้เข้า รับการพัฒนาความรู้ ความเข้าใจ และทักษะในการใช้ AI สำหรับ การจัดการเรียนการสอน และ หน่วยงานอยู่ระหว่างผลักดันใน

<p>เสริมสร้างประสิทธิภาพในการจัดการเรียนการสอน ช่วยลดภาระของ อาจารย์ และเปิดโอกาสให้นักศึกษาสามารถเรียนรู้ได้อย่างมีประสิทธิภาพและเหมาะสมกับศักยภาพรายบุคคล ทั้งในด้านการวิเคราะห์ข้อมูล ผู้เรียน การสร้างสื่อการสอนเฉพาะบุคคล การประเมินผล รวมถึงการให้ข้อเสนอแนะแบบเรียลไทม์ อย่างไรก็ตาม แม้ AI จะมีศักยภาพสูง แต่การนำ AI มาใช้ในการเรียนการสอนอย่างมีประสิทธิภาพ จำเป็นต้องอาศัยความเข้าใจเชิงลึกทั้งในด้านเครื่องมือ เทคโนโลยี และหลักการจัดการเรียนรู้ที่เหมาะสม เพื่อยกระดับคุณภาพการเรียนรู้ของนิสิตในศตวรรษที่ 21</p>	<p>2. เพื่อส่งเสริมให้เกิดการพัฒนาอาจารย์มืออาชีพของคณะวิทยาศาสตร์ การแพทย์</p>							<p>การรับรองตามมาตรฐาน UK-PSF</p>
---	---	--	--	--	--	--	--	-----------------------------------

นอกจากนี้ยังมีการจัดสรรงบประมาณสนับสนุนจากคณะฯ ให้บุคลากรสายวิชาการคนละอย่างน้อย 10,000 บาท/ปี และสายสายสนับสนุนคนละ 10,000 บาทต่อปี เพื่อให้ไปอบรม ประชุม หรือสัมมนา เพื่อพัฒนาตนเองตามหัวข้อที่ตนเองสนใจ และหลังจากการได้เข้าร่วมการอบรม ประชุม หรือสัมมนาแล้วให้แจ้งผลการอบรมต่อผู้บริหารคณะฯ รับทราบ ตามตารางที่ 3 และสนับสนุนงบประมาณรายได้ คณะวิทยาศาสตร์ การแพทย์ ประจำปีงบประมาณ พ.ศ. 2568 ให้แก่บุคลากร และภายในหน่วยงานได้ยื่นข้อเสนอขอรับทุนวิจัย เพื่อที่จะพัฒนาศักยภาพด้านการวิจัยและนวัตกรรม นำไปบูรณาการกับการเรียนการสอนในสาขาวิชาต่างๆ ให้มีประสิทธิภาพ และสำหรับบุคลากรสายสนับสนุนในการพัฒนางานประจำสู่งานวิจัย ตามตารางที่ 3

### การจัดสรรงบประมาณสนับสนุนในการพัฒนาตนเอง

คณะวิทยาศาสตร์การแพทย์มีนโยบายสนับสนุนให้บุคลากรทั้งสายวิชาการ และสายสนับสนุน มีความก้าวหน้าในสายงาน สนับสนุนงบประมาณในการพัฒนางานประจำในหัวข้อวิจัยที่จะเป็นประโยชน์ ในการ แก้ไขปัญหาทางานหรือปรับปรุงพัฒนางาน และผลงานดังกล่าวสามารถนำมาใช้ประกอบการเข้าสู่ ตำแหน่งชำนาญ การได้ โดยได้ออกหลักเกณฑ์การจัดสรรงบประมาณสำหรับการเติมทางไปพัฒนาตนเอง ของบุคลากร ดังนี้

1. งบประมาณในการพัฒนาตนเองสำหรับบุคลากรสายสนับสนุน คนละ 10,000 บาท และสนับสนุน เพิ่มเติมในกรณีดังต่อไปนี้

- กรณีนำเสนอผลงานแบบ Poster Presentation ระดับชาติ จัดสรรงบประมาณเพิ่มเติม 2,000 บาท สำหรับผู้นำเสนอ
- กรณีนำเสนอผลงานแบบ Oral Presentation ระดับชาติ จัดสรรงบประมาณเพิ่มเติม 4,000 บาท สำหรับผู้นำเสนอ

2. งบประมาณในการพัฒนาตนเองสำหรับบุคลากรสายวิชาการ คนละ 10,000 บาทและ สนับสนุน เพิ่มเติมในกรณีดังต่อไปนี้

- กรณีนำเสนอผลงานแบบ Poster Presentation ระดับชาติ จัดสรรงบประมาณเพิ่มเติม 2,000 บาท สำหรับผู้นำเสนอ
- กรณีนำเสนอผลงานแบบ Oral Presentation ระดับชาติ จัดสรรงบประมาณเพิ่มเติม 4,000 บาท สำหรับผู้นำเสนอ
- กรณีนำเสนอผลงานแบบ Poster Presentation ระดับนานาชาติ จัดสรรงบประมาณเพิ่มเติม 4,000 บาท สำหรับผู้นำเสนอ
- กรณีนำเสนอผลงานแบบ Oral Presentation, Poster Oral Presentation ระดับนานาชาติ จัดสรรงบประมาณเพิ่มเติม 6,000 บาท สำหรับผู้นำเสนอ

**ตาราง 3** สรุปผลการพัฒนาตนเองของบุคลากรคณะวิทยาศาสตร์การแพทย์

ลำดับที่	ชื่อ - สกุล	ตำแหน่ง	ประเภทการฝึกอบรม	หลักสูตร	สถานที่ฝึกอบรม	ตั้งแต่วันที่	จำนวนชั่วโมง	งบประมาณ
คณะวิทยาศาสตร์การแพทย์								
สาขาวิชากายวิภาคศาสตร์								
สายงานวิชาการ								
1	ผู้ช่วยศาสตราจารย์ ดร. กมลวรรณ จงสมชัย	ผู้ช่วยศาสตราจารย์	สัมมนา	ประชุมวิชาการระดับชาติพะเยาวิจัย ครั้งที่ 14	มหาวิทยาลัยพะเยา จังหวัดพะเยา	22-24 ม.ค. 68	15	ไม่ใช้งบประมาณ
2	ผู้ช่วยศาสตราจารย์ ดร. กมลวรรณ จงสมชัย	ผู้ช่วยศาสตราจารย์	ฝึกอบรม	โครงการอบรมเชิงปฏิบัติการ เรื่อง Sacrolumbar Synergy: Unlocking Pain and Impairment Solutions		06-มี.ค.-68	6	ไม่ใช้งบประมาณ
3	ผู้ช่วยศาสตราจารย์ ดร. กมลวรรณ จงสมชัย	ผู้ช่วยศาสตราจารย์	สัมมนา	The 47th International Conference of the Anatomy Association of Thailand	โรงแรมบางแสนเฮอริเทจ จังหวัดชลบุรี ประเทศไทย	7-9 พ.ค. 68	14	9,330.00
4	ผู้ช่วยศาสตราจารย์ ดร. กมลวรรณ จงสมชัย	ผู้ช่วยศาสตราจารย์	สัมมนา	โครงการอบรมทักษะเชิงพื้นที่สำหรับบุคลากร มหาวิทยาลัยพะเยา	ห้อง UB001 มหาวิทยาลัยพะเยา และระบบออนไลน์ Microsoft Teams	21-พ.ค.-68	6	ไม่ใช้งบประมาณ
5	ผู้ช่วยศาสตราจารย์ ดร. กมลวรรณ จงสมชัย	ผู้ช่วยศาสตราจารย์	ฝึกอบรม	การอบรมมาตรฐานห้องปฏิบัติการ ESPReL		27-28 พ.ค. 68	6	ไม่ใช้งบประมาณ

6	ผู้ช่วยศาสตราจารย์ ดร. กมลวรรณ จงสมชัย	ผู้ช่วยศาสตราจารย์	ฝึกอบรม	อบรมทักษะเชิงพื้นที่ (HR-Level 3)	ห้องประชุมพุดตาน ชั้น 3 โรงแรม พะเยาเกทเวย์	09-มิ.ย.-68	6	ไม่ใช้งบประมาณ
7	ผู้ช่วยศาสตราจารย์ ดร. กมลวรรณ จงสมชัย	ผู้ช่วยศาสตราจารย์	ฝึกอบรม	AI for Education	ณ ห้องประชุมเมืองพะเยา อาคาร เทคโนโลยีสารสนเทศและการสื่อสาร มหาวิทยาลัยพะเยา	18-มิ.ย.-68	6	ไม่ใช้งบประมาณ
8	ผู้ช่วยศาสตราจารย์ ดร. กมลวรรณ จงสมชัย	ผู้ช่วยศาสตราจารย์	สัมมนา	โครงการให้ความรู้การขอตำแหน่งทาง วิชาการ หัวข้อ “จริยธรรมการวิจัยและ จรรยาบรรณทางวิชาการ”	ห้อง Active Learning	19-มิ.ย.-68	3	ไม่ใช้งบประมาณ
9	ผู้ช่วยศาสตราจารย์ ดร. กมลวรรณ จงสมชัย	ผู้ช่วยศาสตราจารย์	สัมมนา	วิจัยและนวัตกรรมอาหารฟังก์ชันต้านโรคมะตา บอลิก		22-ก.ค.-68	2	ไม่ใช้งบประมาณ
10	ผู้ช่วยศาสตราจารย์ ดร. กมลวรรณ จงสมชัย	ผู้ช่วยศาสตราจารย์	ฝึกอบรม	โครงการพัฒนาบุคลากรสายวิชาการ เรื่อง AI for Education	ห้องประชุมเมืองพะเยา อาคาร เทคโนโลยีสารสนเทศและการสื่อสาร มหาวิทยาลัยพะเยา	30-ก.ค.-68	6	ไม่ใช้งบประมาณ
11	ผู้ช่วยศาสตราจารย์ ดร. กมลวรรณ จงสมชัย	ผู้ช่วยศาสตราจารย์	ฝึกอบรม	การรักษากลุ่มอาการปวดไหล่ด้วยหลักการ ประสาทชีวกลศาสตร์ จากพื้นฐานสู่การรักษา		16-17 ส.ค. 68	12	ไม่ใช้งบประมาณ
12	ผู้ช่วยศาสตราจารย์ ดร. กมลวรรณ จงสมชัย	ผู้ช่วยศาสตราจารย์	ฝึกอบรม	การฝึกอบรมเชิงปฏิบัติการเกี่ยวกับมาตรฐาน ความปลอดภัยห้องปฏิบัติการ ภาคเหนือ ตอนบน ประจำปี 2568		19-ส.ค.-68	6	ไม่ใช้งบประมาณ
13	ผู้ช่วยศาสตราจารย์ ดร. กมลวรรณ จงสมชัย	ผู้ช่วยศาสตราจารย์	สัมมนา	โครงการส่งเสริมการเข้าสู่ตำแหน่งทางวิชาการ		29-ส.ค.-68	6	ไม่ใช้งบประมาณ

14	ผู้ช่วยศาสตราจารย์ ดร. กมลวรรณ จงสมชัย	ผู้ช่วยศาสตราจารย์	ฝึกอบรม	โครงการส่งเสริมจรรยาบรรณการดำเนินการต่อสัตว์และมาตรฐานการเลี้ยงและใช้สัตว์เพื่อ งานทางวิทยาศาสตร์	ห้องประชุมศาสตราจารย์พิเศษ ดร. มณฑล สงวนเสริมศรี โรงพยาบาล มหาวิทยาลัยพะเยา	03-ก.ย.-68	4	ไม่ใช้งบประมาณ
15	ผู้ช่วยศาสตราจารย์ ดร. กมลวรรณ จงสมชัย	ผู้ช่วยศาสตราจารย์	สัมมนา	แนวทางกำกับความปลอดภัยของผลิตภัณฑ์ คล้ายเนื่องจากเซลล์เพาะเลี้ยง		16-ก.ย.-68	3	ไม่ใช้งบประมาณ
16	ผู้ช่วยศาสตราจารย์ ดร. กมลวรรณ จงสมชัย	ผู้ช่วยศาสตราจารย์	ฝึกอบรม	โครงการอบรมด้านจรรยาบรรณวิชาชีพ “จรรยาบรรณวิชาชีพ...ภูมิคุ้มกันสำหรับนัก กายภาพบำบัด” เรื่อง การใช้เครื่องมือ กายภาพบำบัดอย่างไรให้ถูกต้องตามกฎหมาย		20-ก.ย.-68	6	ไม่ใช้งบประมาณ
17	ผู้ช่วยศาสตราจารย์ ดร. กมลวรรณ จงสมชัย	ผู้ช่วยศาสตราจารย์	ฝึกอบรม	โครงการฝึกอบรมเชิงปฏิบัติการ เรื่อง การ เรียนรู้แบบใช้ปัญหาเป็นฐาน	ห้องประชุมเมืองพะเยา คณะ เทคโนโลยีสารสนเทศและการสื่อสาร มหาวิทยาลัยพะเยา	20-21 ต.ค. 68	10.5	ไม่ใช้งบประมาณ
18	ดร.จารุพล มหิโฑ	อาจารย์	สัมมนา	โครงการอบรมทักษะเชิงพื้นที่สำหรับบุคลากร มหาวิทยาลัยพะเยา	ห้อง UB001 มหาวิทยาลัยพะเยา และระบบออนไลน์ Microsoft Teams	21-พ.ค.-68	6	ไม่ใช้งบประมาณ
19	ดร.จารุพล มหิโฑ	อาจารย์	ฝึกอบรม	การอบรมด้านจริยธรรมการวิจัย (Research Integrity)		23-พ.ค.-68	6	ไม่ใช้งบประมาณ
20	ดร.จารุพล มหิโฑ	อาจารย์	ฝึกอบรม	โครงการส่งเสริมคุณธรรม และความโปร่งใส ในการดำเนินงาน คณะวิทยาศาสตร์ การแพทย์		11-มิ.ย.-68	3	ไม่ใช้งบประมาณ

21	ดร.ธีระ จันทน์ธรมณี	อาจารย์	ฝึกอบรม	โครงการอบรมออนไลน์ ประจำปี 2568 สาขาวิชากายภาพบำบัด คณะสหเวชศาสตร์ มหาวิทยาลัยพะเยา เรื่อง SACROLUMBAR SYNERGY: Unlocking Pain and Impairment Solutions ในวันที่ 6 มีนาคม 2568		06-มี.ค.-68	6	ไม่ใช้งบประมาณ
22	ดร.ธีระ จันทน์ธรมณี	อาจารย์	สัมมนา	กิจกรรมพัฒนานักวิจัยและติดตามผลการดำเนินงานภายใต้ทุน Fundamental Fund (FF) ประจำปีงบประมาณ 2567 - 2568 เพื่อติดตามผลการดำเนินงานโครงการดังกล่าว รวมทั้งร่วมแลกเปลี่ยนเรียนรู้สู่การสร้างกลไก ในการพัฒนางานวิจัยของมหาวิทยาลัย ให้ไปสู่ เป้าหมายตามวิสัยทัศน์ มหาวิทยาลัยสร้าง ปัญญา เพื่อนวัตกรรมชุมชน สู่สากล อย่าง ยั่งยืน ในระหว่างวันที่ 19 – 21 มีนาคม 2568 ณ	โรงแรมแคนทารี ฮิลล์ จ.เชียงใหม่	19-21 มี.ค. 68	12	ไม่ใช้งบประมาณ
23	ดร.ธีระ จันทน์ธรมณี	อาจารย์	สัมมนา	โครงการอบรมทักษะเชิงพื้นที่สำหรับบุคลากร มหาวิทยาลัยพะเยา	ห้อง UB001 มหาวิทยาลัยพะเยา และระบบออนไลน์ Microsoft Teams	21-พ.ค.-68	6	ไม่ใช้งบประมาณ
24	ดร.ธีระ จันทน์ธรมณี	อาจารย์	ฝึกอบรม	เข้าร่วมกิจกรรมเรียนรู้จากพี่เลี้ยงเดอะ ซีรี่ย์” ปีที่ 6		29-พ.ค.-68	3	ไม่ใช้งบประมาณ
25	ดร.ธีระ จันทน์ธรมณี	อาจารย์	ฝึกอบรม	การฝึกอบรมเชิงปฏิบัติการเกี่ยวกับมาตรฐาน ความปลอดภัยห้องปฏิบัติการ ภาคเหนือ ตอนบน ประจำปี 2568		19-ส.ค.-68	6	ไม่ใช้งบประมาณ

26	ดร.ธีระ จันทรมณี	อาจารย์	ฝึกอบรม	วิธีการใช้งานชุดจำลองระบบกายวิภาคศาสตร์ 3 มิติ เสมือนจริง (anatomage table)	ห้องปฏิบัติการกายวิภาคศาสตร์ คณะวิทยาศาสตร์การแพทย์ มหาวิทยาลัยพะเยา	28-ต.ค.-68	6	ไม่ใช้งบประมาณ
27	ดร.ปิยะกาญจน์ บุญเต็ม มาตุซอ๊ค	อาจารย์	สัมมนา	โครงการสนับสนุนการวิจัย คณะวิทยาศาสตร์การแพทย์ หัวข้อเรื่อง "Applied AI in Sequencing and Food Safety"	ห้อง CE 02401 คณะวิทยาศาสตร์การแพทย์	09-ม.ค.-68	3.3	ไม่ใช้งบประมาณ
28	ดร.ปิยะกาญจน์ บุญเต็ม มาตุซอ๊ค	อาจารย์	ฝึกอบรม	โครงการสนับสนุนและพัฒนาบุคลากรด้านภาษาอังกฤษ (Bridge the Gap: Empowering English Communication )	โรงเรียนสาธิตมหาวิทยาลัยพะเยา	18-ม.ค.-68	4	ไม่ใช้งบประมาณ
29	ดร.ปิยะกาญจน์ บุญเต็ม มาตุซอ๊ค	อาจารย์	สัมมนา	งานประชุมวิชาการ พะเยาวิจัย ครั้งที่ 14 หัวข้อ Developing sustainable natural products to enhance community health" by Prof. Dr. Geoffrey A. Cordell	ห้องเรียน Active learning CE 07213	24-ม.ค.-68	2.3	ไม่ใช้งบประมาณ
30	ดร.ปิยะกาญจน์ บุญเต็ม มาตุซอ๊ค	อาจารย์	สัมมนา	ความก้าวหน้าทางด้านสมุนไพรและการแพทย์แผนไทย ครั้งที่ 6 : เวชศาสตร์ชะลอวัย		30-31 ม.ค. 68	12	ไม่ใช้งบประมาณ
31	ดร.ปิยะกาญจน์ บุญเต็ม มาตุซอ๊ค	อาจารย์	ฝึกอบรม	The 7th UP cosmetic and aesthetic exhibition 2025 หัวข้อ Biocosmetics and skingestibles innovation and beauty" ก้าวล้ำความงามจากภายในสู่ภายนอกด้วยนวัตกรรมด้วยเครื่องสำอางผสมผสานสารสกัดจากธรรมชาติ	ห้อง CE07213, ห้อง CE 07214 และ ห้อง UB002 อาคาร 99 ปี พระอุบาลีคุณูปมาจารย์ มหาวิทยาลัยพะเยา	01-ก.พ.-68	6	ไม่ใช้งบประมาณ
32	ดร.ปิยะกาญจน์ บุญเต็ม มาตุซอ๊ค	อาจารย์	สัมมนา	Special sminar "Application of Omic for diseases and herbal medicine research"		11-ก.พ.-68	3	ไม่ใช้งบประมาณ

33	ดร.ปิยะกาญจน์ บุญเต็ม มาตุจฉิอัคร	อาจารย์	สัมมนา	งานประชุมวิชาการระดับนานาชาติ World Conference on Qualitative Research (WCQR2025) ครั้งที่ 9		11-13 ก.พ. 68	18	10,000.00
34	ดร.ปิยะกาญจน์ บุญเต็ม มาตุจฉิอัคร	อาจารย์	สัมมนา	ประชุมวิชาการ ครั้งที่ 3 (Spinning research)	ห้อง UB001 อาคาร 99 ปี พระอุ บาลีคุณูปมาจารย์ มหาวิทยาลัย พะเยา	12-มี.ค.-68	3	ไม่ใช้งบประมาณ
35	ดร.ปิยะกาญจน์ บุญเต็ม มาตุจฉิอัคร	อาจารย์	สัมมนา	The 5 International Conference on Science Technology & Innovation(5 icsti)	มหาวิทยาลัยแม่โจ้ จ.เชียงใหม่	28-มี.ค.-68	6	ไม่ใช้งบประมาณ
36	ดร.ปิยะกาญจน์ บุญเต็ม มาตุจฉิอัคร	อาจารย์	สัมมนา	การใช้ปัญญาประดิษฐ์ AI เพื่อการทำวิจัยของ อาจารย์ (วิทยากร รศ.ดร.ชิตณรงค์ ศิริสถิตย์ กุล มหาวิทยาลัยวลัยลักษณ์)		15-พ.ค.-68	6	ไม่ใช้งบประมาณ
37	ดร.ปิยะกาญจน์ บุญเต็ม มาตุจฉิอัคร	อาจารย์	สัมมนา	โครงการอบรมทักษะเชิงพื้นที่สำหรับบุคลากร มหาวิทยาลัยพะเยา	ห้อง UB001 มหาวิทยาลัยพะเยา และระบบออนไลน์ Microsoft Teams	21-พ.ค.-68	6	ไม่ใช้งบประมาณ
38	ดร.ปิยะกาญจน์ บุญเต็ม มาตุจฉิอัคร	อาจารย์	ฝึกอบรม	การอบรมด้านจริยธรรมการวิจัย (research integrity)		23-พ.ค.-68	6	ไม่ใช้งบประมาณ
39	ดร.ปิยะกาญจน์ บุญเต็ม มาตุจฉิอัคร	อาจารย์	สัมมนา	The 42nd International Conference of the Microscopy Society of Thailand (MST42)	Laguna Grand Hotel & Spa Songkhla	9-11 มิ.ย. 68	14	2,000.00
40	ดร.ปิยะกาญจน์ บุญเต็ม มาตุจฉิอัคร	อาจารย์	สัมมนา	โครงการให้ความรู้การขอกำหนดตำแหน่งทาง วิชาการ หัวข้อ “จริยธรรมการวิจัยและ จรรยาบรรณทางวิชาการ”	ห้อง Active Learning	19-มิ.ย.-68	3	ไม่ใช้งบประมาณ

41	ดร.ปิยะกาญจน์ บุญเต็ม มาตุจฉา	อาจารย์	ฝึกอบรม	การสาธิตผลิตภัณฑ์เครื่องสแกนสไลด์ Slideview VS200 โดย บริษัท The Science and Educational Co., Ltd	ห้องปฏิบัติการวิจัยกลาง ชั้น 4 CE02402 ตึกคณะวิทยาศาสตร์ การแพทย์	26-มิ.ย.-68	2	ไม่ใช้งบประมาณ
42	ดร.ปิยะกาญจน์ บุญเต็ม มาตุจฉา	อาจารย์	ฝึกอบรม	โครงการพัฒนาบุคลากรสายวิชาการ เรื่อง AI for Education	ห้องประชุมเมืองพะเยา อาคาร เทคโนโลยีสารสนเทศและการสื่อสาร มหาวิทยาลัยพะเยา	30-ก.ค.-68	6	ไม่ใช้งบประมาณ
43	ดร.ปิยะกาญจน์ บุญเต็ม มาตุจฉา	อาจารย์	สัมมนา	“KAKENHI Writing Seminar for Early- stage Researchers” by Prof. Makoto Shida		01-ส.ค.-68	1	ไม่ใช้งบประมาณ
44	ดร.ปิยะกาญจน์ บุญเต็ม มาตุจฉา	อาจารย์	สัมมนา	Inaugural Professorial Lecture - Professor Dione Healey		05-ส.ค.-68	2	ไม่ใช้งบประมาณ
45	ดร.ปิยะกาญจน์ บุญเต็ม มาตุจฉา	อาจารย์	สัมมนา	โครงการอบรมคณะกรรมการกำกับดูแลการ ดำเนินการต่อสัตว์เพื่องานทางวิทยาศาสตร์ (คกส.) กับการพัฒนางานวิจัย : จากหลัก จรรยาบรรณสู่การปฏิบัติจริง ครั้งที่ 1		08-ส.ค.-68	6	ไม่ใช้งบประมาณ
46	ดร.ปิยะกาญจน์ บุญเต็ม มาตุจฉา	อาจารย์	ฝึกอบรม	การฝึกอบรมเชิงปฏิบัติการเกี่ยวกับมาตรฐาน ความปลอดภัยภาคเหนือตอนบน ประจำปี2568		19-ส.ค.-68	6	ไม่ใช้งบประมาณ
47	ดร.ปิยะกาญจน์ บุญเต็ม มาตุจฉา	อาจารย์	สัมมนา	Topic: Grant application in the view of young researchers		22-ส.ค.-68	1	ไม่ใช้งบประมาณ
48	ดร.ปิยะกาญจน์ บุญเต็ม มาตุจฉา	อาจารย์	สัมมนา	โครงการส่งเสริมการเข้าสู่ตำแหน่งทางวิชาการ		29-ส.ค.-68	6	ไม่ใช้งบประมาณ

49	ดร.ปิยะกาญจน์ บุญเต็ม มาตุจฉาค	อาจารย์	สัมมนา	โครงการเสริมสร้างจริยธรรมการวิจัยใน สัตว์ทดลองและจริยธรรมการวิจัยในมนุษย์ ประจำปีงบประมาณ 2568	ณ ห้องประชุมศาสตราจารย์พิเศษ ดร.มณฑล สงวนเสริมศรี ชั้น 2 โรงพยาบาลมหาวิทยาลัยพะเยา มหาวิทยาลัยพะเยา	03-ก.ย.-68	6	ไม่ใช้งบประมาณ
50	ดร.ปิยะกาญจน์ บุญเต็ม มาตุจฉาค	อาจารย์	สัมมนา	Topic: Tips for response to reviewers: Do and don't		05-ก.ย.-68	1.5	ไม่ใช้งบประมาณ
51	ดร.ปิยะกาญจน์ บุญเต็ม มาตุจฉาค	อาจารย์	สัมมนา	Inaugural Professorial Lecture – Professor Liana Machado: Cognition in health and disease		09-ก.ย.-68	2	ไม่ใช้งบประมาณ
52	ดร.ปิยะกาญจน์ บุญเต็ม มาตุจฉาค	อาจารย์	สัมมนา	Deep Visual Proteomics with AI: A Spatial Approach to Decode Disease Mechanisms		09-ก.ย.-68	1	ไม่ใช้งบประมาณ
53	ดร.ปิยะกาญจน์ บุญเต็ม มาตุจฉาค	อาจารย์	สัมมนา	Rethinking Research for the AI Age		09-ก.ย.-68	1	ไม่ใช้งบประมาณ
54	ดร.ปิยะกาญจน์ บุญเต็ม มาตุจฉาค	อาจารย์	สัมมนา	Breaking Speed Barriers: Unveiling Biological Insights with Label-Free Chemical Imaging (speaker:Volker Schweikhard, PhD.)		09-ก.ย.-68	1	ไม่ใช้งบประมาณ
55	ดร.ปิยะกาญจน์ บุญเต็ม มาตุจฉาค	อาจารย์	สัมมนา	Health is Her Power. Fertility and Biomarkers (Speaker: Dr. Jorge Rodriguez Purata)		10-ก.ย.-68	1	ไม่ใช้งบประมาณ
56	ดร.ปิยะกาญจน์ บุญเต็ม มาตุจฉาค	อาจารย์	สัมมนา	How to Do Research and Get Published - Ethics & research integrity		10-ก.ย.-68	1	ไม่ใช้งบประมาณ

57	ดร.ปิยะกาญจน์ บุญเต็ม มาตุจฉา	อาจารย์	สัมมนา	Innovation in Cancer Research Solutions (speaker: Sigrun Badrnya, Adyary Fallarero, Omar Farah, Gintare Gervaityte, Laure Jobert, Chris Langsdorf, Raminta Mineikaite, Karen Page, Heaven Roberts, Suzanne Smith และ Rasa Sukackaite)		10-11 ก.ย. 68	6	ไม่ใช้งบประมาณ
58	ดร.ปิยะกาญจน์ บุญเต็ม มาตุจฉา	อาจารย์	สัมมนา	Faculty of Dentistry's Clinical and Research Excellence Symposium 2025 (University of Otago)		10-11 ก.ย. 68	12	ไม่ใช้งบประมาณ
59	ดร.ปิยะกาญจน์ บุญเต็ม มาตุจฉา	อาจารย์	สัมมนา	Train your scientific presentation skill (speaker: Lect. Dr. Punn Augsornworawat)		16-ก.ย.-68	1.5	ไม่ใช้งบประมาณ
60	ดร.ปิยะกาญจน์ บุญเต็ม มาตุจฉา	อาจารย์	สัมมนา	Virtual International Festival of Anatomy Session 2: faculty development in digital age		25-ก.ย.-68	2	ไม่ใช้งบประมาณ
61	ดร.ปิยะกาญจน์ บุญเต็ม มาตุจฉา	อาจารย์	สัมมนา	Reviewing Scientific Paper in the Era of AI Confirmation (speaker: Dr. Biswanath Dutta and Dr. Chris Farrell )		30-ก.ย.-68	1.5	ไม่ใช้งบประมาณ
62	ดร.ปิยะกาญจน์ บุญเต็ม มาตุจฉา	อาจารย์	สัมมนา	WCQR2026 Pre-Conference Panel: AI Ethics and Qualitative Research		30-ก.ย.-68	1	ไม่ใช้งบประมาณ
63	ดร.ปิยะกาญจน์ บุญเต็ม มาตุจฉา	อาจารย์	สัมมนา	การตรวจสอบ การเลือกวารสาร และเตรียมต้นฉบับบทความเพื่อตีพิมพ์ผลงานในระดับชาติและนานาชาติ รุ่นที่ 3		17-ต.ค.-68	5	ไม่ใช้งบประมาณ

64	ดร.ปิยะกาญจน์ บุญเต็ม มาตุจฉาค	อาจารย์	สัมมนา	อบรมใช้งานเครื่องมือ Trinka AI	ห้องประชุมมะเขือแจ้ ชั้น 2 ศูนย์ บรรณสารและการเรียนรู้ มหาวิทยาลัยพะเยา	05-พ.ย.-68	1.5	ไม่ใช้งบประมาณ
65	รองศาสตราจารย์ ดร. ภูวดล ดั่งโต	รองศาสตราจารย์	ฝึกอบรม	แนวทางการปฏิบัติการวิจัยทางคลินิกที่ดี		26-ม.ค.-68	6	ไม่ใช้งบประมาณ
66	รองศาสตราจารย์ ดร. ภูวดล ดั่งโต	รองศาสตราจารย์	ฝึกอบรม	Sacro-lumbar synergy: Unlocking pain and impairment solutions		06-มี.ค.-68	6	ไม่ใช้งบประมาณ
67	รองศาสตราจารย์ ดร. ภูวดล ดั่งโต	รองศาสตราจารย์	สัมมนา	ประชุมวิชาการ Spinning research forward inspiring innovations	มหาวิทยาลัยพะเยา	12-มี.ค.-68	6	ไม่ใช้งบประมาณ
68	รองศาสตราจารย์ ดร. ภูวดล ดั่งโต	รองศาสตราจารย์	ฝึกอบรม	วิธีดำเนินการมาตรฐาน Standard Operating Procedures (SOP)	มหาวิทยาลัยพะเยา	18-มี.ค.-68	6	ไม่ใช้งบประมาณ
69	รองศาสตราจารย์ ดร. ภูวดล ดั่งโต	รองศาสตราจารย์	ฝึกอบรม	การพัฒนาการของกระดูกคอและอายุกระดูก	โรงแรมดิเอสเตรสโต้ จังหวัด เชียงราย	17-พ.ค.-68	3	ไม่ใช้งบประมาณ
70	รองศาสตราจารย์ ดร. ภูวดล ดั่งโต	รองศาสตราจารย์	สัมมนา	โครงการอบรมทักษะเชิงพื้นที่สำหรับบุคลากร มหาวิทยาลัยพะเยา	ห้อง UB001 มหาวิทยาลัยพะเยา และระบบออนไลน์ Microsoft Teams	21-พ.ค.-68	6	ไม่ใช้งบประมาณ
71	รองศาสตราจารย์ ดร. ภูวดล ดั่งโต	รองศาสตราจารย์	สัมมนา	บทบาทนักวิจัยกับการยกระดับ past performance ของมหาวิทยาลัยพะเยา		29-พ.ค.-68	3	ไม่ใช้งบประมาณ

72	รองศาสตราจารย์ ดร. ภูวดล ดั่งโต	รองศาสตราจารย์	ฝึกอบรม	การรักษากลุ่มอาการปวดไหล่ด้วยหลักการ ประสาทชีวกลศาสตร์		16-17 ส.ค. 68	12	ไม่ใช้งบประมาณ
73	รองศาสตราจารย์ ดร. ภูวดล ดั่งโต	รองศาสตราจารย์	ฝึกอบรม	หลักการเขียนตำรา/หนังสือ สำหรับการขอ ตำแหน่งทางวิชาการ		26-ส.ค.-68	3	ไม่ใช้งบประมาณ
74	รองศาสตราจารย์ ดร. ภูวดล ดั่งโต	รองศาสตราจารย์	สัมมนา	โครงการส่งเสริมการเข้าสู่ตำแหน่งทางวิชาการ		29-ส.ค.-68	6	ไม่ใช้งบประมาณ
75	รองศาสตราจารย์ ดร. ภูวดล ดั่งโต	รองศาสตราจารย์	ฝึกอบรม	การเรียนรู้แบบใช้ปัญหาเป็นฐาน (problem- based learning)	มหาวิทยาลัยพะเยา	20-21 ต.ค. 68	12	ไม่ใช้งบประมาณ
76	รองศาสตราจารย์ ดร. ภูวดล ดั่งโต	รองศาสตราจารย์	ฝึกอบรม	การใช้งานชุดจำลองระบบกายวิภาคศาสตร์ 3 มิติ เสมือนจริง (anatomage table)	มหาวิทยาลัยพะเยา	28-ต.ค.-68	6	ไม่ใช้งบประมาณ
77	ผู้ช่วยศาสตราจารย์ ดร. ลออรัตน์ พัวพิทยาเลิศ	ผู้ช่วยศาสตราจารย์	ฝึกอบรม	พัฒนาบุคลากรวิจัย และนวัตกรรม ด้าน จริยธรรมการวิจัย		27-ม.ค.-68	6	ไม่ใช้งบประมาณ
78	ผู้ช่วยศาสตราจารย์ ดร. ลออรัตน์ พัวพิทยาเลิศ	ผู้ช่วยศาสตราจารย์	ฝึกอบรม	Sacrolumbar synergy: Unlocking pain and impairment solutions		06-มี.ค.-68	6	ไม่ใช้งบประมาณ
79	ผู้ช่วยศาสตราจารย์ ดร. ลออรัตน์ พัวพิทยาเลิศ	ผู้ช่วยศาสตราจารย์	ฝึกอบรม	การประชุมวิชาการคณะแพทยศาสตร์ ครั้งที่ 3 ประจำปี 2568 ภายใต้หัวข้อ “Spinning Research Forward : Inspiring Innovation ”	ห้อง UB001 อาคาร 99 ปี ตึกพระอุ บาลีคุณูปมาจารย์ มหาวิทยาลัย พะเยา	12-มี.ค.-68	6	ไม่ใช้งบประมาณ
80	ผู้ช่วยศาสตราจารย์ ดร. ลออรัตน์ พัวพิทยาเลิศ	ผู้ช่วยศาสตราจารย์	ฝึกอบรม	การใช้งาน e-book และ e-journal เบื้องต้น		27-มี.ค.-68	1	ไม่ใช้งบประมาณ

81	ผู้ช่วยศาสตราจารย์ ดร. ลอว์ตัน พัวพิทยาเลิศ	ผู้ช่วยศาสตราจารย์	ฝึกอบรม	โครงการพัฒนาบุคลากรสายวิชาการ เรื่อง การวัดประเมินผลการเรียนรู้และ การประเมินทักษะจำเป็นสำหรับผู้เรียนยุคใหม่ : Learning Assessment in AI	ห้องประชุมเมืองพะเยา (ICT 1247) อาคารเทคโนโลยีสารสนเทศและการสื่อสาร มหาวิทยาลัยพะเยา	28-มี.ค.-68	6	ไม่ใช้งบประมาณ
82	ผู้ช่วยศาสตราจารย์ ดร. ลอว์ตัน พัวพิทยาเลิศ	ผู้ช่วยศาสตราจารย์	ฝึกอบรม	แนวทางการปฏิบัติวิจัยทางคลินิกที่ดี (ICH GCP)		17-เม.ย.-68	6	1,200.00
83	ผู้ช่วยศาสตราจารย์ ดร. ลอว์ตัน พัวพิทยาเลิศ	ผู้ช่วยศาสตราจารย์	สัมมนา	โครงการอบรมทักษะเชิงพื้นที่สำหรับบุคลากร มหาวิทยาลัยพะเยา	ห้อง UB001 มหาวิทยาลัยพะเยา และระบบออนไลน์ Microsoft Teams	21-พ.ค.-68	6	ไม่ใช้งบประมาณ
84	ผู้ช่วยศาสตราจารย์ ดร. ลอว์ตัน พัวพิทยาเลิศ	ผู้ช่วยศาสตราจารย์	ฝึกอบรม	RDM6 บทบาทนักวิจัยกับการยกระดับ PAST PERFORMANCE ของมหาวิทยาลัยพะเยา		29-พ.ค.-68	2.5	ไม่ใช้งบประมาณ
85	ผู้ช่วยศาสตราจารย์ ดร. ลอว์ตัน พัวพิทยาเลิศ	ผู้ช่วยศาสตราจารย์	ฝึกอบรม	AI for education	ห้องประชุมเมืองพะเยา อาคารเทคโนโลยีสารสนเทศและการสื่อสาร	18-มิ.ย.-68	6	ไม่ใช้งบประมาณ
86	ผู้ช่วยศาสตราจารย์ ดร. ลอว์ตัน พัวพิทยาเลิศ	ผู้ช่วยศาสตราจารย์	สัมมนา	โครงการให้ความรู้การขอกำหนดตำแหน่งทางวิชาการ หัวข้อ “จริยธรรมการวิจัยและจรรยาบรรณทางวิชาการ”	ห้อง Active Learning	19-มิ.ย.-68	3	ไม่ใช้งบประมาณ
87	ผู้ช่วยศาสตราจารย์ ดร. ลอว์ตัน พัวพิทยาเลิศ	ผู้ช่วยศาสตราจารย์	สัมมนา	สัมมนาหัวข้อ “วิจัยและนวัตกรรมอาหารฟังก์ชันต้านโรคมะตาบอลิก”		22-ก.ค.-68	2	ไม่ใช้งบประมาณ
88	ผู้ช่วยศาสตราจารย์ ดร. ลอว์ตัน พัวพิทยาเลิศ	ผู้ช่วยศาสตราจารย์	ฝึกอบรม	แบบเรียนออนไลน์มาตรฐานความปลอดภัยห้องปฏิบัติการ		22-ก.ค.-68	6	ไม่ใช้งบประมาณ

89	ผู้ช่วยศาสตราจารย์ ดร. ลอว์ตัน พัวพิทยาเลิศ	ผู้ช่วยศาสตราจารย์	ฝึกอบรม	โครงการพัฒนาบุคลากรสายวิชาการ เรื่อง AI for Education	ห้องประชุมเมืองพะเยา อาคารเทคโนโลยีสารสนเทศและการสื่อสาร มหาวิทยาลัยพะเยา	30-ก.ค.-68	6	ไม่ใช้งบประมาณ
90	ผู้ช่วยศาสตราจารย์ ดร. ลอว์ตัน พัวพิทยาเลิศ	ผู้ช่วยศาสตราจารย์	ฝึกอบรม	คณะกรรมการกำกับดูแลการดำเนินการต่อสัตว์เพื่องานทางวิทยาศาสตร์ (คกส.) กับการพัฒนางานวิจัย : จากหลักจรรยาบรรณสู่การปฏิบัติจริง ครั้งที่ 1		08-ส.ค.-68	6	ไม่ใช้งบประมาณ
91	ผู้ช่วยศาสตราจารย์ ดร. ลอว์ตัน พัวพิทยาเลิศ	ผู้ช่วยศาสตราจารย์	ฝึกอบรม	The neurobiomechanics approach for shoulder pain syndrome: from basic to treatment การรักษากลุ่มอาการปวดไหล่ ด้วยหลักการประสาทชีวกลศาสตร์: จากพื้นฐานสู่การรักษา		16-17 ส.ค. 68	12	1500
92	ผู้ช่วยศาสตราจารย์ ดร. ลอว์ตัน พัวพิทยาเลิศ	ผู้ช่วยศาสตราจารย์	ฝึกอบรม	การฝึกอบรมเชิงปฏิบัติการเกี่ยวกับมาตรฐานความปลอดภัยห้องปฏิบัติการ ภาคเหนือ ตอนบน ประจำปี 2568		19-ส.ค.-68	6	ไม่ใช้งบประมาณ
93	ผู้ช่วยศาสตราจารย์ ดร. ลอว์ตัน พัวพิทยาเลิศ	ผู้ช่วยศาสตราจารย์	สัมมนา	หลักการเขียนตำราและหนังสือสำหรับการขอตำแหน่งทางวิชาการ		26-ส.ค.-68	3	ไม่ใช้งบประมาณ
94	ผู้ช่วยศาสตราจารย์ ดร. ลอว์ตัน พัวพิทยาเลิศ	ผู้ช่วยศาสตราจารย์	สัมมนา	โครงการส่งเสริมการเข้าสู่ตำแหน่งทางวิชาการ		29-ส.ค.-68	6	ไม่ใช้งบประมาณ
95	ผู้ช่วยศาสตราจารย์ ดร. ลอว์ตัน พัวพิทยาเลิศ	ผู้ช่วยศาสตราจารย์	ฝึกอบรม	Visiting professor research หัวข้อการทำวิจัยคลินิกและจริยธรรมในการทำวิจัยทางการแพทย์	ห้องประชุมศาสตราจารย์พิเศษ ดร. มณฑล สงวนเสริมศรี โรงพยาบาลมหาวิทยาลัยพะเยา	02-ก.ย.-68	3	ไม่ใช้งบประมาณ

96	ผู้ช่วยศาสตราจารย์ ดร. ลอว์ตัน พัวพิทยาเลิศ	ผู้ช่วยศาสตราจารย์	ฝึกอบรม	โครงการเสริมสร้างจริยธรรมวิจัยในสัตว์ทดลองและจริยธรรมการวิจัยในมนุษย์	ห้องประชุมศาสตราจารย์พิเศษ ดร. มณฑล สงวนเสริมศรี โรงพยาบาล มหาวิทยาลัยพะเยา	03-ก.ย.-68	6	ไม่ใช้งบประมาณ
97	ผู้ช่วยศาสตราจารย์ ดร. ลอว์ตัน พัวพิทยาเลิศ	ผู้ช่วยศาสตราจารย์	ฝึกอบรม	"คน ตื่น เขียน: เรียนรู้จาก Submission และ Revision"		19-ก.ย.-68	1	ไม่ใช้งบประมาณ
98	ผู้ช่วยศาสตราจารย์ ดร. ลอว์ตัน พัวพิทยาเลิศ	ผู้ช่วยศาสตราจารย์	ฝึกอบรม	From FF to SF: เส้นทางการขอทุนของนักวิจัย		20-ก.ย.-68	3	ไม่ใช้งบประมาณ
99	ผู้ช่วยศาสตราจารย์ ดร. ลอว์ตัน พัวพิทยาเลิศ	ผู้ช่วยศาสตราจารย์	ฝึกอบรม	การอบรมเชิงปฏิบัติการ “การเรียนรู้แบบใช้ปัญหาเป็นหลัก (Problem-based Learning : PBL)”	ห้องประชุมเมืองพะเยา (ICT 1247) ตึกคณะเทคโนโลยีสารสนเทศและการสื่อสาร มหาวิทยาลัยพะเยา	20-21 ต.ค. 68	12	ไม่ใช้งบประมาณ
100	ผู้ช่วยศาสตราจารย์ ดร. ลอว์ตัน พัวพิทยาเลิศ	ผู้ช่วยศาสตราจารย์	ฝึกอบรม	วิธีการใช้งานชุดจำลองระบบกายวิภาคศาสตร์ 3 มิติ เสมือนจริง (Amatomage table)	ห้องปฏิบัติการกายวิภาคศาสตร์ คณะวิทยาศาสตร์การแพทย์ มหาวิทยาลัยพะเยา	28-ต.ค.-68	6	ไม่ใช้งบประมาณ
101	ผู้ช่วยศาสตราจารย์ ดร. ลอว์ตัน พัวพิทยาเลิศ	ผู้ช่วยศาสตราจารย์	ฝึกอบรม	เครื่องมือ Trink AI		05-พ.ย.-68	2	ไม่ใช้งบประมาณ
102	ผู้ช่วยศาสตราจารย์ ดร. ลอว์ตัน พัวพิทยาเลิศ	ผู้ช่วยศาสตราจารย์	ฝึกอบรม	40 ยังแจ้ว ใหม่ สด เสมอ มอบแต่เธอทุกๆ คน		26-ธ.ค.-68	2	ไม่ใช้งบประมาณ

103	ดร.วไลลักษณ์ ภูสันต์	อาจารย์	ฝึกอบรม	การอบรม “พัฒนาบุคลากรวิจัยและนวัตกรรมด้านจริยธรรมการวิจัย” (Research Integrity)		27-ม.ค.-68	6	ไม่ใช้งบประมาณ
104	ดร.วไลลักษณ์ ภูสันต์	อาจารย์	สัมมนา	การประชุมวิชาการคณะแพทยศาสตร์ ครั้งที่ 3 ประจำปี 2568 ภายใต้หัวข้อ “Spinning Research Forward : Inspiring Innovation	ห้อง UB001 อาคาร 99 ปี พระอุบาลีคุณูปมาจารย์ มหาวิทยาลัยพะเยา	12-มี.ค.-68	6	ไม่ใช้งบประมาณ
105	ดร.วไลลักษณ์ ภูสันต์	อาจารย์	สัมมนา	งานประชุมวิชาการ 47th International Conference of the Anatomy Association of Thailand	โรงแรม Bang Saen Heritage Hotel จังหวัดชลบุรี	7-9 พ.ค. 68	15	12,000.00
106	ดร.วไลลักษณ์ ภูสันต์	อาจารย์	สัมมนา	โครงการอบรมทักษะเชิงพื้นที่สำหรับบุคลากรมหาวิทยาลัยพะเยา	ห้อง UB001 มหาวิทยาลัยพะเยา และระบบออนไลน์ Microsoft Teams	21-พ.ค.-68	6	ไม่ใช้งบประมาณ
107	ดร.วไลลักษณ์ ภูสันต์	อาจารย์	ฝึกอบรม	โครงการพัฒนาบุคลากรสายวิชาการ เรื่อง “AI for Education”	ณ ห้องประชุมเมืองพะเยา อาคารเทคโนโลยีสารสนเทศและการสื่อสาร มหาวิทยาลัยพะเยา	18-มี.ย.-68	6	ไม่ใช้งบประมาณ
108	ดร.วไลลักษณ์ ภูสันต์	อาจารย์	สัมมนา	โครงการให้ความรู้การขอกำหนดตำแหน่งทางวิชาการ หัวข้อ “จริยธรรมการวิจัยและจรรยาบรรณทางวิชาการ”	ห้อง Active Learning	19-มี.ย.-68	3	ไม่ใช้งบประมาณ
109	ดร.วไลลักษณ์ ภูสันต์	อาจารย์	ฝึกอบรม	เข้าร่วมการสาธิตผลิตภัณฑ์เครื่องสแกนสไลด์	CE02402 คณะวิทยาศาสตร์ การแพทย์	26-มี.ย.-68	2	ไม่ใช้งบประมาณ

110	ดร.วไลลักษณ์ ภูสันต์	อาจารย์	ฝึกอบรม	โครงการพัฒนาบุคลากรสายวิชาการ เรื่อง AI for Education	ห้องประชุมเมืองพะเยา อาคารเทคโนโลยีสารสนเทศและการสื่อสาร มหาวิทยาลัยพะเยา	30-ก.ค.-68	6	ไม่ใช้งบประมาณ
111	ดร.วไลลักษณ์ ภูสันต์	อาจารย์	สัมมนา	โอกาส และความท้าทาย: AI กับการสร้างผลงานวิชาการ		19-ส.ค.-68	3	ไม่ใช้งบประมาณ
112	ดร.วไลลักษณ์ ภูสันต์	อาจารย์	ฝึกอบรม	อบรมจริยธรรมการวิจัยในมนุษย์ ครั้งที่ 9 วันที่ 28 สิงหาคม 2568 สหาคมนิติศาสตร์ และรัฐศาสตร์		28-ส.ค.-68	6	ไม่ใช้งบประมาณ
113	ดร.วไลลักษณ์ ภูสันต์	อาจารย์	สัมมนา	โครงการส่งเสริมการเข้าสู่ตำแหน่งทางวิชาการ		29-ส.ค.-68	6	ไม่ใช้งบประมาณ
114	ดร.วไลลักษณ์ ภูสันต์	อาจารย์	ฝึกอบรม	Ethics and Integrity for AI in Research		02-ก.ย.-68	2	ไม่ใช้งบประมาณ
115	ดร.วไลลักษณ์ ภูสันต์	อาจารย์	สัมมนา	ประชุมเสวนาระดับชาติ “Thailand Forum on Ethical Implications of AI in Research”		03-ก.ย.-68	3	ไม่ใช้งบประมาณ
116	ดร.วไลลักษณ์ ภูสันต์	อาจารย์	สัมมนา	อัปเดตทักษะเด็กไทย อะไรใหม่ ๆ (เวอร์) ที่ต้องรู้		19-ก.ย.-68	2	ไม่ใช้งบประมาณ
117	ดร.วไลลักษณ์ ภูสันต์	อาจารย์	ฝึกอบรม	อบรมการใช้งานชุดจำลองระบบกายวิภาคศาสตร์ 3 มิติเสมือนจริง	Anatomy hall คณะวิทยาศาสตร์ การแพทย์ มหาวิทยาลัยพะเยา	28-ต.ค.-68	6	ไม่ใช้งบประมาณ
118	ดร.ศตพร แจ่มสุวรรณ	อาจารย์	สัมมนา	พัฒนาบุคลากรวิจัยและนวัตกรรม ด้านจริยธรรมการวิจัย (research integrity)		27-ม.ค.-68	6	ไม่ใช้งบประมาณ

119	ดร.ศตพร แจ่มสุวรรณ	อาจารย์	สัมมนา	Systemic review and meta-analysis		11-ก.พ.-68	3	ไม่ใช้งบประมาณ
120	ดร.ศตพร แจ่มสุวรรณ	อาจารย์	ฝึกอบรม	โครงการพัฒนาศักยภาพการวิจัย คณะ วิทยาศาสตร์การแพทย์ ประจำปีงบประมาณ 2568 กิจกรรมการอบรมเชิงปฏิบัติการเรื่อง มาตรฐานความปลอดภัยสารเคมีและการออก ใบรับรองนักวิจัยที่ดำเนินงานใน ห้องปฏิบัติการที่เกี่ยวกับสารเคมี		06-มี.ค.-68	6	ไม่ใช้งบประมาณ
121	ดร.ศตพร แจ่มสุวรรณ	อาจารย์	สัมมนา	ประชุมวิชาการครั้งที่ 3 spinning research forward, inspiring innovations	ห้องเรียน UB001 อาคาร 99 ปี พระ อุบาลีคุณูปมาจารย์ มหาวิทยาลัย พะเยา	12-มี.ค.-68	6	ไม่ใช้งบประมาณ
122	ดร.ศตพร แจ่มสุวรรณ	อาจารย์	ฝึกอบรม	กิจกรรม ESPReL checklist ห้องปฏิบัติการ กายวิภาคศาสตร์ CE01407	ห้องประชุมคณะวิทยาศาสตร์ การแพทย์	26-มี.ค.-68	3	ไม่ใช้งบประมาณ
123	ดร.ศตพร แจ่มสุวรรณ	อาจารย์	ฝึกอบรม	โครงการพัฒนาบุคลากรสายวิชาการ เรื่อง การวัดประเมินผลการเรียนรู้และ การประเมิน ทักษะจำเป็นสำหรับผู้เรียนยุคใหม่ : Learning Assessment in AI	ห้องประชุมเมืองพะเยา (ICT 1247) อาคารเทคโนโลยีสารสนเทศและการ สื่อสาร มหาวิทยาลัยพะเยา	28-มี.ค.-68	6	ไม่ใช้งบประมาณ
124	ดร.ศตพร แจ่มสุวรรณ	อาจารย์	ฝึกอบรม	GCP online training		31-มี.ค.-68	6	ไม่ใช้งบประมาณ
125	ดร.ศตพร แจ่มสุวรรณ	อาจารย์	ฝึกอบรม	สื่อประชาสัมพันธ์เพื่อธุรกิจชุมชน		01-เม.ย.-68	2	ไม่ใช้งบประมาณ

126	ดร.ศตพร แจ่มสุวรรณ	อาจารย์	ฝึกอบรม	การตลาดดิจิทัลเบื้องต้น		01-เม.ย.-68	2	ไม่ใช้งบประมาณ
127	ดร.ศตพร แจ่มสุวรรณ	อาจารย์	ฝึกอบรม	การใช้งานโปรแกรม Lightroom Classic 2024 ในการแต่งภาพสำหรับมือใหม่		01-เม.ย.-68	2	ไม่ใช้งบประมาณ
128	ดร.ศตพร แจ่มสุวรรณ	อาจารย์	ฝึกอบรม	จรรยาบรรณและจริยธรรมของวารสาร/ผู้เขียน และการเข้าสู่ฐานข้อมูล scopus		02-เม.ย.-68	3	ไม่ใช้งบประมาณ
129	ดร.ศตพร แจ่มสุวรรณ	อาจารย์	ฝึกอบรม	การใช้โปรแกรม vMix สำหรับผลิตวิดีโอและการถ่ายทอดสด		02-เม.ย.-68	2	ไม่ใช้งบประมาณ
130	ดร.ศตพร แจ่มสุวรรณ	อาจารย์	ฝึกอบรม	ทำงานให้ Productive ด้วยกิจกรรมบำบัด		02-เม.ย.-68	2	ไม่ใช้งบประมาณ
131	ดร.ศตพร แจ่มสุวรรณ	อาจารย์	ฝึกอบรม	ทำงานอย่างไร ห่างไกลออฟฟิศซินโดรม		02-เม.ย.-68	2	ไม่ใช้งบประมาณ
132	ดร.ศตพร แจ่มสุวรรณ	อาจารย์	ฝึกอบรม	รวมแอปพลิเคชัน เพิ่มประสิทธิภาพในการทำงานแบบมือโปร		03-เม.ย.-68	2	ไม่ใช้งบประมาณ
133	ดร.ศตพร แจ่มสุวรรณ	อาจารย์	ฝึกอบรม	รวมเทคนิคขั้นเทพ การใช้ Microsoft Office		03-เม.ย.-68	2	ไม่ใช้งบประมาณ
134	ดร.ศตพร แจ่มสุวรรณ	อาจารย์	ฝึกอบรม	ลดความเครียดจากการทำงาน ปรับสมดุลชีวิต		14-เม.ย.-68	2	ไม่ใช้งบประมาณ

135	ดร.ศตพร แจ่มสุวรรณ	อาจารย์	ฝึกอบรม	วิธีปฐมพยาบาลเบื้องต้นและการกู้ชีพขั้นพื้นฐาน		14-เม.ย.-68	2	ไม่ใช้งบประมาณ
136	ดร.ศตพร แจ่มสุวรรณ	อาจารย์	ฝึกอบรม	แก่นของศาสตร์การสอนและการเรียนรู้กายวิภาคศาสตร์และสรีรวิทยาสำหรับพลศึกษา		24-เม.ย.-68	3	ไม่ใช้งบประมาณ
137	ดร.ศตพร แจ่มสุวรรณ	อาจารย์	สัมมนา	The 47th international conference of the anatomy association of Thailand	Bangsaen heritage hotel, Chonburi, Thailand	7-9 พ.ค. 68	15	9,330.00
138	ดร.ศตพร แจ่มสุวรรณ	อาจารย์	สัมมนา	โครงการอบรมทักษะเชิงพื้นที่สำหรับบุคลากรมหาวิทยาลัยพะเยา	ห้อง UB001 มหาวิทยาลัยพะเยา และระบบออนไลน์ Microsoft Teams	21-พ.ค.-68	6	ไม่ใช้งบประมาณ
139	ดร.ศตพร แจ่มสุวรรณ	อาจารย์	ฝึกอบรม	Cell Culture and Fluorescence Life Science Microscopes	คณะวิทยาศาสตร์การแพทย์ CE 02401	27-พ.ค.-68	5	ไม่ใช้งบประมาณ
140	ดร.ศตพร แจ่มสุวรรณ	อาจารย์	ฝึกอบรม	RDM the series season 6		29-พ.ค.-68	2	ไม่ใช้งบประมาณ
141	ดร.ศตพร แจ่มสุวรรณ	อาจารย์	ฝึกอบรม	แบบเรียนออนไลน์ด้านมาตรฐานความปลอดภัยห้องปฏิบัติการ		29-30 พ.ค. 68	6	ไม่ใช้งบประมาณ
142	ดร.ศตพร แจ่มสุวรรณ	อาจารย์	ฝึกอบรม	AI for education	ห้องประชุมเมืองพะเยา (ICT 1247) อาคารเทคโนโลยีสารสนเทศและการสื่อสาร มหาวิทยาลัยพะเยา	18-มิ.ย.-68	6	ไม่ใช้งบประมาณ

143	ดร.ศตพร แจ่มสุวรรณ	อาจารย์	สัมมนา	โครงการให้ความรู้การขอกำหนดตำแหน่งทางวิชาการ หัวข้อ “จริยธรรมการวิจัยและจรรยาบรรณทางวิชาการ”	ห้อง Active Learning	19-มิ.ย.-68	3	ไม่ใช้งบประมาณ
144	ดร.ศตพร แจ่มสุวรรณ	อาจารย์	ฝึกอบรม	การสาธิตผลิตภัณฑ์เครื่องสแกนสไลด์ slideview VS200	ห้องปฏิบัติการวิจัยกลาง คณะวิทยาศาสตร์การแพทย์	26-มิ.ย.-68	2	ไม่ใช้งบประมาณ
145	ดร.ศตพร แจ่มสุวรรณ	อาจารย์	ฝึกอบรม	research and innovation seminar หัวข้อ นวัตกรรมเซนเซอร์สำหรับการประเมินความปลอดภัยทางอาหารและการวินิจฉัยทางการแพทย์		02-ก.ค.-68	1	ไม่ใช้งบประมาณ
146	ดร.ศตพร แจ่มสุวรรณ	อาจารย์	ฝึกอบรม	Generative AI ที่ช่วยให้ First Jobber ทำงานง่ายขึ้น		14-ก.ค.-68	2	ไม่ใช้งบประมาณ
147	ดร.ศตพร แจ่มสุวรรณ	อาจารย์	สัมมนา	research and innovation seminar หัวข้อ วิจัยและนวัตกรรมอาหารฟังก์ชันต้านโรคมะตาบอลิก		22-ก.ค.-68	1	ไม่ใช้งบประมาณ
148	ดร.ศตพร แจ่มสุวรรณ	อาจารย์	ฝึกอบรม	การอบรมด้านจริยธรรมการวิจัย (research integrity)		25-ก.ค.-68	6	ไม่ใช้งบประมาณ
149	ดร.ศตพร แจ่มสุวรรณ	อาจารย์	ฝึกอบรม	โครงการพัฒนาบุคลากรสายวิชาการ เรื่อง AI for Education	ห้องประชุมเมืองพะเยา อาคารเทคโนโลยีสารสนเทศและการสื่อสาร มหาวิทยาลัยพะเยา	30-ก.ค.-68	6	ไม่ใช้งบประมาณ
150	ดร.ศตพร แจ่มสุวรรณ	อาจารย์	ฝึกอบรม	AI กับการวิจัยเชิงคุณภาพ		31-ก.ค.-68	2	ไม่ใช้งบประมาณ

151	ดร.ศตพร แจ่มสุวรรณ	อาจารย์	ฝึกอบรม	โครงการอบรมคณะกรรมการกำกับดูแลการดำเนินการต่อสัตว์เพื่องานทางวิทยาศาสตร์ (คกส.) กับการพัฒนางานวิจัย จากหลักจรรยาบรรณสู่การปฏิบัติจริง ครั้งที่ 1		08-ส.ค.-68	6	ไม่ใช้งบประมาณ
152	ดร.ศตพร แจ่มสุวรรณ	อาจารย์	ฝึกอบรม	การฝึกอบรมเชิงปฏิบัติการเกี่ยวกับมาตรฐานความปลอดภัยห้องปฏิบัติการ ภาคเหนือ ตอนบน ประจำปี 2568		19-ส.ค.-68	6	ไม่ใช้งบประมาณ
153	ดร.ศตพร แจ่มสุวรรณ	อาจารย์	ฝึกอบรม	หลักการเขียนตำรา/หนังสือ สำหรับการขอตำแหน่งทางวิชาการ		26-ส.ค.-68	3	ไม่ใช้งบประมาณ
154	ดร.ศตพร แจ่มสุวรรณ	อาจารย์	สัมมนา	โครงการส่งเสริมการเข้าสู่ตำแหน่งทางวิชาการ		29-ส.ค.-68	6	ไม่ใช้งบประมาณ
155	ดร.ศตพร แจ่มสุวรรณ	อาจารย์	ฝึกอบรม	Ethics and Integrity for AI in Research		02-ก.ย.-68	2	ไม่ใช้งบประมาณ
156	ดร.ศตพร แจ่มสุวรรณ	อาจารย์	สัมมนา	research publication camp ภายใต้ทุน fundamental fund 2567 บรรยายพิเศษ หัวข้อ คน ตื่น เขียน เรียนรู้จาก submission และ revision		19-ก.ย.-68	1	ไม่ใช้งบประมาณ
157	ดร.ศตพร แจ่มสุวรรณ	อาจารย์	สัมมนา	research publication camp ภายใต้ทุน fundamental fund 2567 บรรยายพิเศษ from FF to SF เส้นทาง การขอทุนของ นักวิจัย ในมุมมองของ ผู้บริหาร สกสว บรรยายพิเศษ from FF to SF เส้นทาง การขอทุนของนักวิจัย ในมุมมองของ นักวิจัย		20-ก.ย.-68	3	ไม่ใช้งบประมาณ

158	ดร.ศตพร แจ่มสุวรรณ	อาจารย์	ฝึกอบรม	การเรียนรู้แบบใช้ปัญหาเป็นฐาน (problem based learning)	ห้องประชุมเมืองพะเยา ตึกคณะเทคโนโลยีสารสนเทศและการสื่อสาร มหาวิทยาลัยพะเยา	20-21 ต.ค. 68	10.3	ไม่ใช้งบประมาณ
159	ดร.ศตพร แจ่มสุวรรณ	อาจารย์	ฝึกอบรม	อบรมวิธีการใช้งานชุดจำลองระบบกายวิภาคศาสตร์ 3 มิติ เสมือนจริง (anatomage table)	ห้องปฏิบัติการกายวิภาคศาสตร์ มหาวิทยาลัยพะเยา	28-ต.ค.-68	6	ไม่ใช้งบประมาณ
160	ดร.ศตพร แจ่มสุวรรณ	อาจารย์	ฝึกอบรม	การใช้งาน TRINKA AI		05-พ.ย.-68	2	ไม่ใช้งบประมาณ
161	ดร.ศตพร แจ่มสุวรรณ	อาจารย์	ฝึกอบรม	Create with Canva AI พลิกโฉมห้องเรียนยุคใหม่ให้ไฮไลต์แบบ WOW		07-พ.ย.-68	2	ไม่ใช้งบประมาณ
162	ดร.ศตพร แจ่มสุวรรณ	อาจารย์	ฝึกอบรม	40 ยังแจ๋ว "ใหม่-สด-เสมอ" มอบแต่เธอทุกๆ คน		26-ธ.ค.-68	2	ไม่ใช้งบประมาณ
163	ดร.ศรินธร ธรรมยศ	อาจารย์	ฝึกอบรม	โครงการพัฒนานักวิจัยและติดตามผลการดำเนินงานภายใต้ทุน Fundamental Fund (FF) ประจำปีงบประมาณ 2567 – 2568 และกิจกรรม Area-based Research Publication Camp	โรงแรมแคนทารี เชียงใหม่	19-21 มี.ค. 68	18	ไม่ใช้งบประมาณ
164	ดร.ศรินธร ธรรมยศ	อาจารย์	ฝึกอบรม	โครงการพัฒนาบุคลากรสายวิชาการ เรื่อง การวัดประเมินผลการเรียนรู้และ การประเมินทักษะจำเป็นสำหรับผู้เรียนยุคใหม่ : Learning Assessment in AI	ห้องประชุมเมืองพะเยา (ICT 1247) อาคารเทคโนโลยีสารสนเทศและการสื่อสาร มหาวิทยาลัยพะเยา	28-มี.ค.-68	6	ไม่ใช้งบประมาณ

165	ดร.ศรินธร ธรรมยศ	อาจารย์	สัมมนา	โครงการอบรมทักษะเชิงพื้นที่สำหรับบุคลากรมหาวิทยาลัยพะเยา	ห้อง UB001 มหาวิทยาลัยพะเยา และระบบออนไลน์ Microsoft Teams	21-พ.ค.-68	6	ไม่ใช้งบประมาณ
166	ดร.ศรินธร ธรรมยศ	อาจารย์	ฝึกอบรม	Researcher Development from Mentoring system: RDM The series season 6 เรียนรู้จากพี่เลี้ยง เดอะ ซีรีส์” ปีที่ 6		29-พ.ค.-68	2.5	ไม่ใช้งบประมาณ
167	ดร.ศรินธร ธรรมยศ	อาจารย์	ฝึกอบรม	โครงการอบรมทักษะเชิงพื้นที่ (HR-Level 3)	โรงแรมเกษเวย์ พะเยา	09-มิ.ย.-68	6	ไม่ใช้งบประมาณ
168	ดร.ศรินธร ธรรมยศ	อาจารย์	ฝึกอบรม	การอบรมพัฒนาบุคลากรวิจัยและนวัตกรรมด้านจริยธรรมการวิจัย		19-ส.ค.-68	6	ไม่ใช้งบประมาณ
169	ดร.ศรินธร ธรรมยศ	อาจารย์	สัมมนา	โครงการส่งเสริมการเข้าสู่ตำแหน่งทางวิชาการ		29-ส.ค.-68	6	ไม่ใช้งบประมาณ
170	ดร.ศรินธร ธรรมยศ	อาจารย์	ฝึกอบรม	การเรียนรู้แบบใช้ปัญหาเป็นหลัก (Problem-based Learning : PBL)	มหาวิทยาลัยพะเยา	20-21 ต.ค. 68	12	ไม่ใช้งบประมาณ
171	รองศาสตราจารย์ ดร. สิทธิศักดิ์ ทองรอง	รองศาสตราจารย์	ฝึกอบรม	โครงการพัฒนาบุคลากรสายวิชาการ เรื่อง การวัดประเมินผลการเรียนรู้และ การประเมินทักษะจำเป็นสำหรับผู้เรียนยุคใหม่ : Learning Assessment in AI	ห้องประชุมเมืองพะเยา (ICT 1247) อาคารเทคโนโลยีสารสนเทศและการสื่อสาร มหาวิทยาลัยพะเยา	28-มี.ค.-68	6	ไม่ใช้งบประมาณ
172	รองศาสตราจารย์ ดร. สิทธิศักดิ์ ทองรอง	รองศาสตราจารย์	สัมมนา	47th International Conference of the Anatomy Association of Thailand	Bangsaen Heritage Hotel, Chonburi, Thailand	7-9 พ.ค. 68	15	10,830.00

173	รองศาสตราจารย์ ดร. สิทธิศักดิ์ ทองรอง	รองศาสตราจารย์	สัมมนา	โครงการอบรมทักษะเชิงพื้นที่สำหรับบุคลากร มหาวิทยาลัยพะเยา	ห้อง UB001 มหาวิทยาลัยพะเยา และระบบออนไลน์ Microsoft Teams	21-พ.ค.-68	6	ไม่ใช้งบประมาณ
174	รองศาสตราจารย์ ดร. สิทธิศักดิ์ ทองรอง	รองศาสตราจารย์	สัมมนา	โครงการให้ความรู้การขอตำแหน่งทางวิชาการ หัวข้อ “จริยธรรมการวิจัยและจรรยาบรรณทางวิชาการ”	ห้อง Active Learning	19-มิ.ย.-68	3	ไม่ใช้งบประมาณ
175	รองศาสตราจารย์ ดร. สิทธิศักดิ์ ทองรอง	รองศาสตราจารย์	ฝึกอบรม	โครงการพัฒนาผู้บริหาร คณะแพทยศาสตร์ มหาวิทยาลัยพะเยา ปีงบประมาณ 2568	คณะบริหารธุรกิจ มหาวิทยาลัยเชียงใหม่	7-9 ก.ค. 68	18	ไม่ใช้งบประมาณ
176	รองศาสตราจารย์ ดร. สิทธิศักดิ์ ทองรอง	รองศาสตราจารย์	สัมมนา	โครงการส่งเสริมการเข้าสู่ตำแหน่งทางวิชาการ		29-ส.ค.-68	6	ไม่ใช้งบประมาณ
177	รองศาสตราจารย์ ดร. สิทธิศักดิ์ ทองรอง	รองศาสตราจารย์	ฝึกอบรม	จริยธรรมการวิจัย ETHICS AND INTEGRITY FOR AI IN RESEARCH		02-ก.ย.-68	2	ไม่ใช้งบประมาณ
178	รองศาสตราจารย์ ดร. สิทธิศักดิ์ ทองรอง	รองศาสตราจารย์	ฝึกอบรม	โครงการอบรมเชิงปฏิบัติการ “การเรียนรู้แบบใช้ปัญหาเป็นหลัก (Problem-based Learning : PBL)	ห้องประชุมเมืองพะเยา อาคารคณะเทคโนโลยีสารสนเทศและการสื่อสาร มหาวิทยาลัยพะเยา	20-21 ต.ค. 68	10.5	ไม่ใช้งบประมาณ
179	รองศาสตราจารย์ ดร. สิทธิศักดิ์ ทองรอง	รองศาสตราจารย์	ฝึกอบรม	โครงการ Executive Development Program (EDP) ครั้งที่ 3	คณะบริหารธุรกิจ มหาวิทยาลัยเชียงใหม่	27-29 ต.ค. 68	18	ไม่ใช้งบประมาณ
180	ดร.สุรศักดิ์ พรมสุวรรณ	อาจารย์	สัมมนา	“Importance of Innate Immune Receptors in Innate and Adaptive Immunity” by Dr. Jenny Ting		15-ม.ค.-68	1	ไม่ใช้งบประมาณ

181	ดร.สุรัศวดี พรมสุวรรณ	อาจารย์	สัมมนา	Biochemical and Biophysical Regulation of Macrophage Development and Function		15-ม.ค.-68	1	ไม่ใช้งบประมาณ
182	ดร.สุรัศวดี พรมสุวรรณ	อาจารย์	สัมมนา	Global immunotalk หัวข้อ "Adaptive Immunity at the CNS Borders" by Dr. Menna Clatworthy		22-ม.ค.-68	1	ไม่ใช้งบประมาณ
183	ดร.สุรัศวดี พรมสุวรรณ	อาจารย์	สัมมนา	Developing Sustainable Natural Products to Enhance Community Health ในงานพะเยาวิจัยครั้งที่ 14 โดย Prof.Dr. Geoffrey A. Cordell	ณ ห้อง CE07213	24-ม.ค.-68	3	ไม่ใช้งบประมาณ
184	ดร.สุรัศวดี พรมสุวรรณ	อาจารย์	สัมมนา	Agonists and Antagonists in combined immunotherapies for cancer by Dr. Ignacio Melero		29-ม.ค.-68	1	ไม่ใช้งบประมาณ
185	ดร.สุรัศวดี พรมสุวรรณ	อาจารย์	สัมมนา	Global immunotalk หัวข้อ "Can coronaviruses keep surprising us?" by Dr. David Veessler 4 กุมภาพันธ์ 2568 เวลา 9:00-10:00 น. (1 ชั่วโมง)		04-ก.พ.-68	1	ไม่ใช้งบประมาณ
186	ดร.สุรัศวดี พรมสุวรรณ	อาจารย์	สัมมนา	Sicore dengue special lecture, Topic: Development of a cathelicidin antimicrobial peptide into a multipurpose prevention technology (MTP) agent for protecting women from unwanted pregnancy and sexually transmitted infections: A study in a mouse model		07-ก.พ.-68	1.5	ไม่ใช้งบประมาณ
187	ดร.สุรัศวดี พรมสุวรรณ	อาจารย์	สัมมนา	Engineering antibodies for immune stimulation by Dr. Mark Cragg		12-ก.พ.-68	1	ไม่ใช้งบประมาณ

188	ดร.สุรัศวดี พรมสุวรรณ	อาจารย์	สัมมนา	Microbiota-Immune interactions during early life that promote metabolic health by Dr. June Round		19-ก.พ.-68	1	ไม่ใช้งบประมาณ
189	ดร.สุรัศวดี พรมสุวรรณ	อาจารย์	สัมมนา	Global immunotalk หัวข้อ "Role of meningeal macrophages in neuroinflammation and neurocognition" by Dr. Rejane Rua 26 กุมภาพันธ์ 2568 เวลา 9:00-10:00 น.		26-ก.พ.-68	1	ไม่ใช้งบประมาณ
190	ดร.สุรัศวดี พรมสุวรรณ	อาจารย์	สัมมนา	Charting immune system changes in the short, mid and long-term by Dr. Shai Shen Orr		12-มี.ค.-68	1	ไม่ใช้งบประมาณ
191	ดร.สุรัศวดี พรมสุวรรณ	อาจารย์	สัมมนา	Global immunotalk หัวข้อ "The CD4+ T cell response to food: you aren't what you eat" by Dr. Marc Jenkins		26-มี.ค.-68	1	ไม่ใช้งบประมาณ
192	ดร.สุรัศวดี พรมสุวรรณ	อาจารย์	ฝึกอบรม	Basic Clinical Toxicology for medical provider “การดูแลผู้ป่วยพิษวิทยาเบื้องต้น”		4 เม.ย.-4 ก.ค. 68	12	4,900.00
193	ดร.สุรัศวดี พรมสุวรรณ	อาจารย์	สัมมนา	Share and Learn เรื่อง "Beyond Teaching: บทบาทอาจารย์กับการดูแลใจผู้เรียน"		10-เม.ย.-68	1	ไม่ใช้งบประมาณ
194	ดร.สุรัศวดี พรมสุวรรณ	อาจารย์	สัมมนา	การป้องกันและดูแลภาวะสมองเสื่อมในผู้สูงอายุ วิทยาลัยการศึกษาดลอดชีวิต		27-เม.ย.-68	1	ไม่ใช้งบประมาณ
195	ดร.สุรัศวดี พรมสุวรรณ	อาจารย์	สัมมนา	Global immunotalk หัวข้อ "Eosinophils enhance control of persistent Salmonella infection" by Dr. Denise Monack by Dr. Rejane Rua		30-เม.ย.-68	1	ไม่ใช้งบประมาณ

196	ดร.สุรวิทย์ พรมสุวรรณ	อาจารย์	ฝึกอบรม	ความรู้พื้นฐานและเครื่องสำอางสำหรับเส้นผม (Basic Knowledge and Hair Cosmetics)		02-พ.ค.-68	1	ไม่ใช้งบประมาณ
197	ดร.สุรวิทย์ พรมสุวรรณ	อาจารย์	สัมมนา	Chromatin topology at paralogous transcription factors by Dr. Golnaz Vahedi		07-พ.ค.-68	1	ไม่ใช้งบประมาณ
198	ดร.สุรวิทย์ พรมสุวรรณ	อาจารย์	สัมมนา	ภัยพิบัติในชีวิตประจำวัน (Everyday Disasters)		15-พ.ค.-68	2	ไม่ใช้งบประมาณ
199	ดร.สุรวิทย์ พรมสุวรรณ	อาจารย์	สัมมนา	ประชุมวิชาการ Clinical Preventive Medicine Conference 2025		17-18 พ.ค. 68	12	1,500.00
200	ดร.สุรวิทย์ พรมสุวรรณ	อาจารย์	สัมมนา	"Border Health and Interesting Infectious Diseases" โดย แพทย์หญิงณัฐกานต์ ชื่นชม		19-พ.ค.-68	1.5	ไม่ใช้งบประมาณ
201	ดร.สุรวิทย์ พรมสุวรรณ	อาจารย์	ฝึกอบรม	โครงการอบรมเชิงปฏิบัติการเรื่อง "การสร้างสรรค์ตำราและหนังสือเพื่อขอตำแหน่งทางวิชาการ"		24-25 พ.ค. 68	12	ไม่ใช้งบประมาณ
202	ดร.สุรวิทย์ พรมสุวรรณ	อาจารย์	สัมมนา	ความรู้เบื้องต้นสำหรับผู้ดูแลผู้สูงอายุ หลักสูตรในโครงการ เกษียณมีดี มหาวิทยาลัยเชียงใหม่		28-พ.ค.-68	1	ไม่ใช้งบประมาณ
203	ดร.สุรวิทย์ พรมสุวรรณ	อาจารย์	สัมมนา	"Neuroimmune Interface in Barrier Tissues" by Dr. Heping Xu		28-พ.ค.-68	1	ไม่ใช้งบประมาณ

204	ดร.สุรัสวดี พรมสุวรรณ	อาจารย์	ฝึกอบรม	ประชุมเชิงปฏิบัติการเสริมสร้างองค์ความรู้ และขับเคลื่อนการดำเนินงานสวนพฤกษศาสตร์โรงเรียนโครงการอนุรักษ์พันธุกรรมพืชอันเนื่องมาจากพระราชดำริ สมเด็จพระเทพรัตนราชสุดาฯ สยามบรมราชกุมารี (อพ.สธ.)		02-มิ.ย.-68	6	ไม่ใช้งบประมาณ
205	ดร.สุรัสวดี พรมสุวรรณ	อาจารย์	สัมมนา	รู้ทันภัยแมงกะพรุนพิษ เฝ้าระวัง ป้องกัน และปฐมพยาบาลเบื้องต้น		07-มิ.ย.-68	1	ไม่ใช้งบประมาณ
206	ดร.สุรัสวดี พรมสุวรรณ	อาจารย์	สัมมนา	การปฐมพยาบาลสำหรับประชาชน (First Aid for Everyone)		08-มิ.ย.-68	1	ไม่ใช้งบประมาณ
207	ดร.สุรัสวดี พรมสุวรรณ	อาจารย์	ฝึกอบรม	"การเสวนาทางวิชาการ ปอมท. ครั้งที่ 1/2568 เรื่อง "นโยบาย ทิศทาง และขั้นตอนในการพิจารณาการขอกำหนดตำแหน่งทางวิชาการ" โดย ศาสตราจารย์กิตติคุณ ดร.บวรศักดิ์ อวรรณโณ		10-มิ.ย.-68	2	ไม่ใช้งบประมาณ
208	ดร.สุรัสวดี พรมสุวรรณ	อาจารย์	สัมมนา	โครงการให้ความรู้ด้านสุขภาพแก่ผู้ป่วย ประชาชน และนักศึกษา หัวข้อ รู้จัก 4 โรคติดต่อเนื้อ ต้อลม ต้อกระจก ต้อหิน		11-มิ.ย.-68	2	ไม่ใช้งบประมาณ
209	ดร.สุรัสวดี พรมสุวรรณ	อาจารย์	สัมมนา	โครงการส่งเสริมคุณธรรมและความโปร่งใสในการดำเนินงาน		11-มิ.ย.-68	3	ไม่ใช้งบประมาณ
210	ดร.สุรัสวดี พรมสุวรรณ	อาจารย์	สัมมนา	"ตีพิมพ์ตามแต้มและตลาด: โทงกระแสดแต่เข้าใจ" โดย รศ.ดร.ชิตณรงค์ ศิริสถิตกุล มหาวิทยาลัยวลัยลักษณ์		12-มิ.ย.-68	1	ไม่ใช้งบประมาณ

211	ดร.สุรัสวดี พรมสุวรรณ	อาจารย์	สัมมนา	Share and Learn เรื่อง "เทคนิคการเขียนสะท้อนคิด: เครื่องมือพัฒนาการเรียนรู้สู่ความเป็นอาจารย์มืออาชีพตามกรอบมาตรฐานวิชาชีพ"		12-มิ.ย.-68	1	ไม่ใช้งบประมาณ
212	ดร.สุรัสวดี พรมสุวรรณ	อาจารย์	สัมมนา	โครงการให้ความรู้การขอกำหนดตำแหน่งทางวิชาการ หัวข้อ “จริยธรรมการวิจัยและจรรยาบรรณทางวิชาการ”	ห้อง Active Learning	19-มิ.ย.-68	3	ไม่ใช้งบประมาณ
213	ดร.สุรัสวดี พรมสุวรรณ	อาจารย์	สัมมนา	เป็นเบาหวานเสี่ยงต่อโรคหลอดเลือดสมองและสมองเสื่อมไหม โดย รศ. พิเศษ พญ. อรุมา ชูติเนตร		20-มิ.ย.-68	1	ไม่ใช้งบประมาณ
214	ดร.สุรัสวดี พรมสุวรรณ	อาจารย์	ฝึกอบรม	โครงการอบรมวิชาการด้านวิทยาศาสตร์สัตว์ทดลอง ครั้งที่ 1 ประจำปี 2568 หัวข้อ “วิทยาศาสตร์สัตว์ตระกูลแมว: Felidae A Mystery Animal”		21-22 มิ.ย. 68	12	2,500.00
215	ดร.สุรัสวดี พรมสุวรรณ	อาจารย์	ฝึกอบรม	กรอบการวิจัยและนวัตกรรมของสำนักงานการวิจัยแห่งชาติ (วช.) ประจำปีงบประมาณ 2569 NRCT Open House 2025 และการแสดงผลสำเร็จจากผลงานการวิจัยและนวัตกรรม ด้านสังคมและความมั่นคง ด้านเศรษฐกิจและการเกษตร ด้านสัตว์เศรษฐกิจ ด้านการพัฒนาเส้นทางอาชีพนักวิจัยและนวัตกรรม		23-28 มิ.ย. 68	30	ไม่ใช้งบประมาณ
216	ดร.สุรัสวดี พรมสุวรรณ	อาจารย์	สัมมนา	Social story วิธีสอนทักษะสังคมสำหรับเด็กออทิสติก สาขาจิตเวชศาสตร์เด็กและวัยรุ่น		26-มิ.ย.-68	1	ไม่ใช้งบประมาณ

217	ดร.สุรวิทย์ พรมสุวรรณ	อาจารย์	สัมมนา	การนำเสนอข้อค้นพบใหม่และความเสี่ยงของสาร NITROSAMINES ในเนื้อสัตว์		16-ก.ค.-68	3	ไม่ใช้งบประมาณ
218	ดร.สุรวิทย์ พรมสุวรรณ	อาจารย์	ฝึกอบรม	งานสัมมนาเครือข่ายหมอพื้นบ้าน ครั้งที่ 5 เรื่อง "ฝ่าทางตัน ดันภูมิปัญญาพื้นบ้านสู่ระบบกองทุนสุขภาพระดับท้องถิ่นอย่างยั่งยืน" วันที่ 30 กรกฎาคม 2568 เวลา 9:00-16:00 น. (6 ชม.)		30-ก.ค.-68	6	2,000.00
219	ดร.สุรวิทย์ พรมสุวรรณ	อาจารย์	ฝึกอบรม	แนวทางการปฏิบัติที่ดีของการประเมินบทความทางวิชาการ		31-ก.ค.-68	3	ไม่ใช้งบประมาณ
220	ดร.สุรวิทย์ พรมสุวรรณ	อาจารย์	สัมมนา	กิจกรรมการเสวนา และนำเสนอผลงาน Future University Anti-Corruption Forum เวทีแลกเปลี่ยนนวัตกรรมและแนวปฏิบัติที่ดีในการสร้างมหาลัยโปร่งใส		07-ส.ค.-68	2	ไม่ใช้งบประมาณ
221	ดร.สุรวิทย์ พรมสุวรรณ	อาจารย์	สัมมนา	การเสวนาทางวิชาการ ปอมท. ครั้งที่ 2/2568 เรื่อง "โอกาส และความท้าทาย: AI กับการสร้างผลงานวิชาการ" โดย ศาสตราจารย์ ดร. วรศักดิ์ กนกกุลชัย (ราชบัณฑิต)		19-ส.ค.-68	3	ไม่ใช้งบประมาณ
222	ดร.สุรวิทย์ พรมสุวรรณ	อาจารย์	สัมมนา	โครงการส่งเสริมการเข้าสู่ตำแหน่งทางวิชาการ		29-ส.ค.-68	6	ไม่ใช้งบประมาณ
223	ดร.สุรวิทย์ พรมสุวรรณ	อาจารย์	ฝึกอบรม	อบรมจริยธรรมการวิจัยในมนุษย์ ด้านสังคมศาสตร์และพฤติกรรมศาสตร์ (สำหรับนักวิจัย)		06-ก.ย.-68	6	ไม่ใช้งบประมาณ

224	ดร.สุรัสวดี พรมสุวรรณ	อาจารย์	ฝึกอบรม	"Train your scientific presentation skill " by Lect. Dr. Punn Augsornworawat		16-ก.ย.-68	1.5	ไม่ใช้งบประมาณ
225	ดร.สุรัสวดี พรมสุวรรณ	อาจารย์	สัมมนา	Thesis defense: A Novel Preservative Effect of Slow Wave Oscillation during Non-Rapid Eye Movement Sleep on Cognitive Impairment and Role of Norepinephrine Oscillations in Sleep Microarchitecture and Glymphatic Clearance during NREM Sleep		25-ก.ย.-68	3	ไม่ใช้งบประมาณ
226	ดร.สุรัสวดี พรมสุวรรณ	อาจารย์	ฝึกอบรม	อบรมเชิงปฏิบัติการอาจารย์ปรีคลินิก/อาจารย์แพทย์ เรื่องการเรียนรู้แบบใช้ปัญหาเป็นหลัก (Problem-based learning) ปีงบประมาณ 2569	ณ ห้องประชุมเมืองพะเยา อาคารเทคโนโลยีสารสนเทศและการสื่อสาร มหาวิทยาลัยพะเยา	20-21 ต.ค. 68	12	ไม่ใช้งบประมาณ
227	ดร.สุรัสวดี พรมสุวรรณ	อาจารย์	ฝึกอบรม	รับฟังวิธีการใช้งานชุดจำลองระบบกายวิภาคศาสตร์ 3 มิติ เสมือนจริง (anatomage table) วันที่ 28 ตุลาคม 2568 เวลา 09.00 – 14.00 น. (5 ชม.)	Anatomy hall ม.พะเยา	28-ต.ค.-68	5	ไม่ใช้งบประมาณ
228	ผู้ช่วยศาสตราจารย์ ดร. หทัยชนก ชมภูพิน	ผู้ช่วยศาสตราจารย์	ฝึกอบรม	อบรมหลักสูตร GCP online training จริยธรรมการวิจัยในคน		20-ก.พ.-68	6	ไม่ใช้งบประมาณ
229	ผู้ช่วยศาสตราจารย์ ดร. หทัยชนก ชมภูพิน	ผู้ช่วยศาสตราจารย์	ฝึกอบรม	Microsoft AI Skills For All		08-พ.ค.-68	3	ไม่ใช้งบประมาณ
230	ผู้ช่วยศาสตราจารย์ ดร. หทัยชนก ชมภูพิน	ผู้ช่วยศาสตราจารย์	ฝึกอบรม	Personal Branding   Personality and Speaking Skills for Personal Branding		08-พ.ค.-68	3	ไม่ใช้งบประมาณ

231	ผู้ช่วยศาสตราจารย์ ดร. หน้อยชนก ชมภูพิน	ผู้ช่วยศาสตราจารย์	ฝึกอบรม	เทคนิคพื้นฐานทางจุลชีววิทยา   Basic Techniques in Microbiology		09-พ.ค.-68	3	ไม่ใช้งบประมาณ
232	ผู้ช่วยศาสตราจารย์ ดร. หน้อยชนก ชมภูพิน	ผู้ช่วยศาสตราจารย์	ฝึกอบรม	Patient Education in Chronic Kidney Disease		09-พ.ค.-68	5	ไม่ใช้งบประมาณ
233	ผู้ช่วยศาสตราจารย์ ดร. หน้อยชนก ชมภูพิน	ผู้ช่วยศาสตราจารย์	ฝึกอบรม	English for global communication	ออนไลน์	14-พ.ค.-68	3	ไม่ใช้งบประมาณ
234	ผู้ช่วยศาสตราจารย์ ดร. หน้อยชนก ชมภูพิน	ผู้ช่วยศาสตราจารย์	ฝึกอบรม	Oral Health Problems and Management in the Elderly		14-พ.ค.-68	7	ไม่ใช้งบประมาณ
235	ผู้ช่วยศาสตราจารย์ ดร. หน้อยชนก ชมภูพิน	ผู้ช่วยศาสตราจารย์	สัมมนา	โครงการอบรมทักษะเชิงพื้นที่สำหรับบุคลากร มหาวิทยาลัยพะเยา	ห้อง UB001 มหาวิทยาลัยพะเยา และระบบออนไลน์ Microsoft Teams	21-พ.ค.-68	6	ไม่ใช้งบประมาณ
236	ผู้ช่วยศาสตราจารย์ ดร. หน้อยชนก ชมภูพิน	ผู้ช่วยศาสตราจารย์	ฝึกอบรม	โครงการอบรมทักษะเชิงพื้นที่สำหรับบุคลากร มหาวิทยาลัยพะเยา	ณ ห้อง UB001 อาคาร 99 ปี พระอุบาลีคุณูปมาจารย์ มหาวิทยาลัยพะเยา	21-พ.ค.-68	6	ไม่ใช้งบประมาณ
237	ผู้ช่วยศาสตราจารย์ ดร. หน้อยชนก ชมภูพิน	ผู้ช่วยศาสตราจารย์	ฝึกอบรม	สานพลังชุมชน สู่การพัฒนาอย่างยั่งยืน		23-พ.ค.-68	3	ไม่ใช้งบประมาณ
238	ผู้ช่วยศาสตราจารย์ ดร. หน้อยชนก ชมภูพิน	ผู้ช่วยศาสตราจารย์	ฝึกอบรม	The Driving of Thai Soft Power to Global		23-พ.ค.-68	8	ไม่ใช้งบประมาณ

239	ผู้ช่วยศาสตราจารย์ ดร. หน้อยชนก ชมภูพิน	ผู้ช่วยศาสตราจารย์	ฝึกอบรม	ชุมชนสุขภาพดี ชีวิตมีสุข ( Better Living and Eating well)		26-พ.ค.-68	3	ไม่ใช้งบประมาณ
240	ผู้ช่วยศาสตราจารย์ ดร. หน้อยชนก ชมภูพิน	ผู้ช่วยศาสตราจารย์	ฝึกอบรม	คณาจารย์นิเทศ และผู้นิเทศงาน CWIE (Academic Supervisor and Job Mentor in CWIE)		26-พ.ค.-68	3	ไม่ใช้งบประมาณ
241	ผู้ช่วยศาสตราจารย์ ดร. หน้อยชนก ชมภูพิน	ผู้ช่วยศาสตราจารย์	ฝึกอบรม	Empowering You With Life Skills	ออนไลน์	27-พ.ค.-68	3	ไม่ใช้งบประมาณ
242	ผู้ช่วยศาสตราจารย์ ดร. หน้อยชนก ชมภูพิน	ผู้ช่วยศาสตราจารย์	ฝึกอบรม	RDM6		29-พ.ค.-68	2.3	ไม่ใช้งบประมาณ
243	ผู้ช่วยศาสตราจารย์ ดร. หน้อยชนก ชมภูพิน	ผู้ช่วยศาสตราจารย์	ฝึกอบรม	Project and Program Analysis in Digital Economy		29 พ.ค.-2 มิ.ย. 68	15	ไม่ใช้งบประมาณ
244	ผู้ช่วยศาสตราจารย์ ดร. หน้อยชนก ชมภูพิน	ผู้ช่วยศาสตราจารย์	ฝึกอบรม	การจัดการเรียนรู้ฐานสมรรถนะ		2-6 มิ.ย. 68	15	ไม่ใช้งบประมาณ
245	ผู้ช่วยศาสตราจารย์ ดร. หน้อยชนก ชมภูพิน	ผู้ช่วยศาสตราจารย์	สัมมนา	Special Seminar หัวข้อการทำงานกับ นักวิจัยหลากหลายสัญชาติในอเมริกา	ห้องประชุมคณะวิทยาศาสตร์ การแพทย์	17-มิ.ย.-68	1	ไม่ใช้งบประมาณ
246	ผู้ช่วยศาสตราจารย์ ดร. หน้อยชนก ชมภูพิน	ผู้ช่วยศาสตราจารย์	ฝึกอบรม	หลักสูตรทักษะด้านเอไอ(AI)สำหรับพนักงาน ในองค์กรธุรกิจ		19-มิ.ย.-68	3	ไม่ใช้งบประมาณ
247	ผู้ช่วยศาสตราจารย์ ดร. หน้อยชนก ชมภูพิน	ผู้ช่วยศาสตราจารย์	ฝึกอบรม	Community Health Nursing and Primary Medical Care		1-2 ก.ค. 68	8	ไม่ใช้งบประมาณ

248	ผู้ช่วยศาสตราจารย์ ดร. Һทัยชนก ชมภูพิน	ผู้ช่วยศาสตราจารย์	ฝึกอบรม	การฝึกอบรมเชิงปฏิบัติการเกี่ยวกับมาตรฐาน ความปลอดภัยห้องปฏิบัติการภาคเหนือ ตอนบน		19-ส.ค.-68	6	ไม่ใช้งบประมาณ
249	ผู้ช่วยศาสตราจารย์ ดร. Һทัยชนก ชมภูพิน	ผู้ช่วยศาสตราจารย์	ฝึกอบรม	หลักการเขียนตำราและหนังสือสำหรับการขอ ตำแหน่งทางวิชาการ		26-ส.ค.-68	3	ไม่ใช้งบประมาณ
250	ผู้ช่วยศาสตราจารย์ ดร. Һทัยชนก ชมภูพิน	ผู้ช่วยศาสตราจารย์	ฝึกอบรม	EdSociate Special Webinar by Skills4Youth		19-ก.ย.-68	2	ไม่ใช้งบประมาณ
251	ผู้ช่วยศาสตราจารย์ ดร. Һทัยชนก ชมภูพิน	ผู้ช่วยศาสตราจารย์	ฝึกอบรม	การเรียนรู้แบบใช้ปัญหาเป็นฐาน (Problem-based-learning)	ห้องประชุมเมืองพะเยา (ICT 1247)	20-21 ต.ค. 68	12	ไม่ใช้งบประมาณ
252	ผู้ช่วยศาสตราจารย์ ดร. Һทัยชนก ชมภูพิน	ผู้ช่วยศาสตราจารย์	ฝึกอบรม	รับฟังการนำเสนอวิธีใช้งานชุดจำลองระบบ กายวิภาคศาสตร์ 3 มิติ	Anatomy hall	28-ต.ค.-68	6	ไม่ใช้งบประมาณ
253	ผู้ช่วยศาสตราจารย์ ดร. อานนท์ พัดเกิด	ผู้ช่วยศาสตราจารย์	สัมมนา	ปลูกความเข้มแข็งทางจิตใจ เรียน - เล่น - รู้ ไปกับกลไก "Resilience" เพื่อพัฒนาทักษะ การรู้คิด พิชิตความตระหนักรู้ สนุกคู่ไปกับ GRIs: Growth and resilience Intervention		22-ม.ค.-68	2	ไม่ใช้งบประมาณ
254	ผู้ช่วยศาสตราจารย์ ดร. อานนท์ พัดเกิด	ผู้ช่วยศาสตราจารย์	สัมมนา	โครงการประชุมวิชาการระดับชาติพะเยาวิจัย ครั้งที่ 14	อาคาร 99 ปี พระอุบาลีคุณูปมาจารย์ (ปวง ธรรมปญโญ) มหาวิทยาลัยพะเยา	22-24 ม.ค. 68	18	1,500.00
255	ผู้ช่วยศาสตราจารย์ ดร. อานนท์ พัดเกิด	ผู้ช่วยศาสตราจารย์	สัมมนา	Special Seminar "Application of Omics for Diseases and Herbal Medicine Research"		11-ก.พ.-68	3	ไม่ใช้งบประมาณ

256	ผู้ช่วยศาสตราจารย์ ดร. อานนท์ พัดเกิด	ผู้ช่วยศาสตราจารย์	สัมมนา	"สร้างคุณค่าภายใน" เตรียมความพร้อมเพื่อเปิดใจ นักเรียน คุณครู และครอบครัว ด้วยจุดแข็งแห่งพลังเชิงบวก		14-ก.พ.-68	2	ไม่ใช้งบประมาณ
257	ผู้ช่วยศาสตราจารย์ ดร. อานนท์ พัดเกิด	ผู้ช่วยศาสตราจารย์	ฝึกอบรม	มาตรฐานความปลอดภัยสารเคมีและการออกใบรับรองนักวิจัยที่ดำเนินงานในห้องปฏิบัติการที่เกี่ยวกับสารเคมี	ห้องประชุม คณะวิทยาศาสตร์ การแพทย์ มหาวิทยาลัยพะเยา	06-มี.ค.-68	4	ไม่ใช้งบประมาณ
258	ผู้ช่วยศาสตราจารย์ ดร. อานนท์ พัดเกิด	ผู้ช่วยศาสตราจารย์	สัมมนา	ประชุมวิชาการครั้งที่ 3 Spinning Research Forward Inspiring Innovation	UB001 อาคาร 99 ปี พระอุบาลีคุณูปมาจารย์ มหาวิทยาลัยพะเยา	12-มี.ค.-68	6	ไม่ใช้งบประมาณ
259	ผู้ช่วยศาสตราจารย์ ดร. อานนท์ พัดเกิด	ผู้ช่วยศาสตราจารย์	ฝึกอบรม	การวัดประเมินผลการเรียนรู้และการประเมินทักษะจำเป็นสำหรับผู้เรียนยุคใหม่: Learning Assessment in AI	ห้องประชุมเมืองพะเยา อาคารเทคโนโลยีสารสนเทศและการสื่อสาร มหาวิทยาลัยพะเยา	28-มี.ค.-68	6	ไม่ใช้งบประมาณ
260	ผู้ช่วยศาสตราจารย์ ดร. อานนท์ พัดเกิด	ผู้ช่วยศาสตราจารย์	ฝึกอบรม	โครงการพัฒนาบุคลากรสายวิชาการ เรื่อง การวัดประเมินผลการเรียนรู้และ การประเมินทักษะจำเป็นสำหรับผู้เรียนยุคใหม่ : Learning Assessment in AI	ห้องประชุมเมืองพะเยา (ICT 1247) อาคารเทคโนโลยีสารสนเทศและการสื่อสาร มหาวิทยาลัยพะเยา	28-มี.ค.-68	6	ไม่ใช้งบประมาณ
261	ผู้ช่วยศาสตราจารย์ ดร. อานนท์ พัดเกิด	ผู้ช่วยศาสตราจารย์	สัมมนา	โครงการอบรมทักษะเชิงพื้นที่สำหรับบุคลากร มหาวิทยาลัยพะเยา	ห้อง UB001 มหาวิทยาลัยพะเยา และระบบออนไลน์ Microsoft Teams	21-พ.ค.-68	6	ไม่ใช้งบประมาณ
262	ผู้ช่วยศาสตราจารย์ ดร. อานนท์ พัดเกิด	ผู้ช่วยศาสตราจารย์	ฝึกอบรม	โครงการอบรมทักษะเชิงพื้นที่สำหรับบุคลากร มหาวิทยาลัยพะเยา		21-พ.ค.-68	6	ไม่ใช้งบประมาณ

263	ผู้ช่วยศาสตราจารย์ ดร. อานนท์ พัดเกิด	ผู้ช่วยศาสตราจารย์	ฝึกอบรม	กิจกรรมสัมมนาออนไลน์ EdSociate Special Webinar by ExxonMobil หัวข้อ STEM Education for the Future สนุกคิด พิชิตอนาคตแบบจัดเต็ม		18-ก.ค.-68	2	ไม่ใช้งบประมาณ
264	ผู้ช่วยศาสตราจารย์ ดร. อานนท์ พัดเกิด	ผู้ช่วยศาสตราจารย์	สัมมนา	สัมมนาวิจัยและนวัตกรรม "วิจัยและนวัตกรรมอาหารฟังก์ชันต้านโรคมะตาบอลิก"		22-ก.ค.-68	2	ไม่ใช้งบประมาณ
265	ผู้ช่วยศาสตราจารย์ ดร. อานนท์ พัดเกิด	ผู้ช่วยศาสตราจารย์	ฝึกอบรม	Lab safety Esprel (E-learning)		22-ก.ค.-68	4	ไม่ใช้งบประมาณ
266	ผู้ช่วยศาสตราจารย์ ดร. อานนท์ พัดเกิด	ผู้ช่วยศาสตราจารย์	ฝึกอบรม	การอบรมด้านจริยธรรมการวิจัย (Research integrity)		25-ก.ค.-68	6	ไม่ใช้งบประมาณ
267	ผู้ช่วยศาสตราจารย์ ดร. อานนท์ พัดเกิด	ผู้ช่วยศาสตราจารย์	ฝึกอบรม	Responsible Conduct of Research (Basic RCR)		31-ก.ค.-68	3	ไม่ใช้งบประมาณ
268	ผู้ช่วยศาสตราจารย์ ดร. อานนท์ พัดเกิด	ผู้ช่วยศาสตราจารย์	สัมมนา	โครงการส่งเสริมการเข้าสู่ตำแหน่งทางวิชาการ		29-ส.ค.-68	6	ไม่ใช้งบประมาณ
269	ผู้ช่วยศาสตราจารย์ ดร. อานนท์ พัดเกิด	ผู้ช่วยศาสตราจารย์	ฝึกอบรม	Ethics and Integrity for AI in Research		02-ก.ย.-68	2	ไม่ใช้งบประมาณ
270	ผู้ช่วยศาสตราจารย์ ดร. อานนท์ พัดเกิด	ผู้ช่วยศาสตราจารย์	ฝึกอบรม	โครงการเสริมสร้างจริยธรรมการวิจัยในสัตว์ทดลองและจริยธรรมการวิจัยในมนุษย์แก่นิสิตและบุคลากร คณะแพทยศาสตร์ ประจำปีงบประมาณ พ.ศ. 2568	ห้องประชุมศาสตราจารย์พิเศษ ดร. มณฑล สงวนเสริมศรี	03-ก.ย.-68	6	ไม่ใช้งบประมาณ

271	ผู้ช่วยศาสตราจารย์ ดร. อานนท์ พัดเกิด	ผู้ช่วยศาสตราจารย์	สัมมนา	การวิเคราะห์เชิงโมเลกุลของจีโนมและโปรตีนเพื่อการวิจัย	ห้องปฏิบัติการวิจัยกลาง ชั้น 4 CE02401 คณะวิทยาศาสตร์ การแพทย์ มหาวิทยาลัยพะเยา	12-ก.ย.-68	3	ไม่ใช้งบประมาณ
272	ผู้ช่วยศาสตราจารย์ ดร. อานนท์ พัดเกิด	ผู้ช่วยศาสตราจารย์	สัมมนา	แนวทางกำกับความปลอดภัยของผลิตภัณฑ์ คล้ายเนื่องจากเซลล์เพาะเลี้ยง		16-ก.ย.-68	3	ไม่ใช้งบประมาณ
273	ผู้ช่วยศาสตราจารย์ ดร. อานนท์ พัดเกิด	ผู้ช่วยศาสตราจารย์	สัมมนา	EdSociate Special Webinar by Skills4Youth หัวข้อ อีพสกิลทักษะเด็กไทย อะไรใหม่ ๆ (เวอร์) ที่ต้องรู้		19-ก.ย.-68	2	ไม่ใช้งบประมาณ
274	ผู้ช่วยศาสตราจารย์ ดร. อานนท์ พัดเกิด	ผู้ช่วยศาสตราจารย์	ฝึกอบรม	โครงการอบรมเชิงปฏิบัติการ เรื่องการเรียนรู้แบบใช้ปัญหาเป็นฐาน (Problem-based learning)	ห้องประชุมเมืองพะเยา (ICT1247) อาคารเทคโนโลยีสารสนเทศและการสื่อสาร มหาวิทยาลัยพะเยา	20-21 ต.ค. 68	10.3	ไม่ใช้งบประมาณ
275	ผู้ช่วยศาสตราจารย์ ดร. อานนท์ พัดเกิด	ผู้ช่วยศาสตราจารย์	ฝึกอบรม	การใช้งาน TRINKA เครื่องมือ AI สำหรับตรวจสอบและปรับปรุงงานเขียนภาษาอังกฤษเชิงวิชาการ		05-พ.ย.-68	1.5	ไม่ใช้งบประมาณ
276	ผู้ช่วยศาสตราจารย์ ดร. อานนท์ พัดเกิด	ผู้ช่วยศาสตราจารย์	ฝึกอบรม	Create with Canva AI พลิกโฉมห้องเรียนยุคใหม่ให้ไฮไลต์แบบ WOW		07-พ.ย.-68	2	ไม่ใช้งบประมาณ
277	ผู้ช่วยศาสตราจารย์ ดร. อานนท์ พัดเกิด	ผู้ช่วยศาสตราจารย์	ฝึกอบรม	หัวข้อ 40 ยังแจ๋ว "ใหม่-สด-เสมอ" มอบแด่เธอ ทุกๆ คน		26-ธ.ค.-68	2	ไม่ใช้งบประมาณ
<b>หลักสูตรวิทยาศาสตรบัณฑิต สาขาวิชาจุลชีววิทยา</b>								
1	ผู้ช่วยศาสตราจารย์ ดร. กฤตปักษ์ ดันตือมรกุล	ผู้ช่วยศาสตราจารย์	สัมมนา	การประชุมวิชาการสมาคมปรสิตวิทยาและอายุรศาสตร์เขตร้อนแห่งประเทศไทย ประจำปี พ.ศ. 2568	คณะวิทยาศาสตร์การแพทย์ มหาวิทยาลัยนครสวรรค์	13-14 ก.พ. 68	12	ไม่ใช้งบประมาณ

2	ผู้ช่วยศาสตราจารย์ ดร. กฤตปภัช ตันต้อมรกุล	ผู้ช่วยศาสตราจารย์	ฝึกอบรม	อบรมเรียนรายวิชาจิตวิทยาและวิทยาการการเรียนรู้		15 มี.ค.-18 ก.ค. 68	50	ไม่ใช้งบประมาณ
3	ผู้ช่วยศาสตราจารย์ ดร. กฤตปภัช ตันต้อมรกุล	ผู้ช่วยศาสตราจารย์	ฝึกอบรม	อบรมเรียนรายวิชาจิตวิทยาและสังคมวิทยา พื้นฐานเพื่อการแนะแนวและการปรึกษาเชิงจิตวิทยา		15 มี.ค.-18 ก.ค. 68	50	ไม่ใช้งบประมาณ
4	ผู้ช่วยศาสตราจารย์ ดร. กฤตปภัช ตันต้อมรกุล	ผู้ช่วยศาสตราจารย์	ฝึกอบรม	อบรมเรียนรายวิชาการแนะแนวและการปรึกษาเชิงจิตวิทยากับคุณภาพชีวิต		15 มี.ค.-18 ก.ค. 68	50	ไม่ใช้งบประมาณ
5	ผู้ช่วยศาสตราจารย์ ดร. กฤตปภัช ตันต้อมรกุล	ผู้ช่วยศาสตราจารย์	ฝึกอบรม	โครงการ : แนวทางการจัดกิจกรรมการเรียนรู้ การสอนหมวดวิชาศึกษาทั่วไปสู่การพัฒนา นวัตกรรมชุมชนสำหรับอาจารย์ประจำ หลักสูตรระดับปริญญาตรี (Coach ประจำ หลักสูตร) โครงการ Train the trainer Train the trainer	ห้องประชุมเมืองพะเยา ICT1247	04-มิ.ย.-68	6	ไม่ใช้งบประมาณ
6	ผู้ช่วยศาสตราจารย์ ดร. กฤตปภัช ตันต้อมรกุล	ผู้ช่วยศาสตราจารย์	ฝึกอบรม	อบรมทักษะเชิงพื้นที่ (HR-Level 3)	ห้องประชุมพุดตาน ชั้น 3 โรงแรมพะเยาเกทเวย์	09-มิ.ย.-68	6	ไม่ใช้งบประมาณ
7	ผู้ช่วยศาสตราจารย์ ดร. กฤตปภัช ตันต้อมรกุล	ผู้ช่วยศาสตราจารย์	ฝึกอบรม	ระบาดวิทยาจีโนมของเชื้อก่อโรค และการวิเคราะห์ข้อมูลทางชีวสารสนเทศ (Pathogen Genomic Epidemiology training)	Training Center for Excellence in Medical Sciences ห้อง 9820 กรมวิทยาศาสตร์การแพทย์	22-23 ก.ค. 68	12	5,427.00
8	ผู้ช่วยศาสตราจารย์ ดร. กฤตปภัช ตันต้อมรกุล	ผู้ช่วยศาสตราจารย์	สัมมนา	การประชุมวิชาการร่วม 4 สถาบัน : จุฬาฯ - รามาฯ - ศิริราช - ธรรมศาสตร์ ประจำปี 2568 (JCMS 2025) Theme: Harmony in Health: Innovating for Sustainable Medicine	โรงแรมเซ็นทาราแกรนด์และบางกอกคอนเวนชันเซ็นเตอร์ แอท เซ็นทรัลเวิลด์	23-25 ก.ค. 68	12	4,576.00

9	ผู้ช่วยศาสตราจารย์ ดร. กฤตปภัช ตันต้อมรกุล	ผู้ช่วยศาสตราจารย์	ฝึกอบรม	อบรมเรียนรายวิชาการแนะแนวและการ ปรึกษาเชิงจิตวิทยาสำหรับวัยรุ่น		15 ก.ย. 68 - 24 ม.ค. 69	30	ไม่ใช้งบประมาณ
10	ผู้ช่วยศาสตราจารย์ ดร. กฤตปภัช ตันต้อมรกุล	ผู้ช่วยศาสตราจารย์	ฝึกอบรม	อบรมเรียนรายวิชาการแนะแนวและการ ปรึกษาเชิงจิตวิทยาสำหรับเด็ก		15 ก.ย. 68 - 24 ม.ค. 69	30	ไม่ใช้งบประมาณ
11	ผู้ช่วยศาสตราจารย์ ดร. กฤตปภัช ตันต้อมรกุล	ผู้ช่วยศาสตราจารย์	ฝึกอบรม	อบรมเรียนรายวิชาหลักและระบบงานแนะ แนวและการปรึกษาเชิงจิตวิทยา		15 ก.ย. 68 - 24 ม.ค. 69	30	ไม่ใช้งบประมาณ
12	ผู้ช่วยศาสตราจารย์ ดร. กฤษณะ คู่เทียม	ผู้ช่วยศาสตราจารย์	ฝึกอบรม	การประชุมวิชาการ พะเยาวิจัย ครั้งที่ 14	มหาวิทยาลัยพะเยา	22-24 ม.ค. 68	18	1,500.00
13	ผู้ช่วยศาสตราจารย์ ดร. กฤษณะ คู่เทียม	ผู้ช่วยศาสตราจารย์	ฝึกอบรม	การบรรยายให้ความรู้และนำเสนอเทคโนโลยี ด้าน Cell Culture and Fluorescence Life Science Microscopes	คณะวิทยาศาสตร์การแพทย์ มหาวิทยาลัยพะเยา	27-พ.ค.-68	6	ไม่ใช้งบประมาณ
14	ผู้ช่วยศาสตราจารย์ ดร. กฤษณะ คู่เทียม	ผู้ช่วยศาสตราจารย์	สัมมนา	โครงการส่งเสริมการเข้าสู่ตำแหน่งทางวิชาการ		29-ส.ค.-68	6	ไม่ใช้งบประมาณ
15	ผู้ช่วยศาสตราจารย์ กฤษณา พุกอินทร์	ผู้ช่วยศาสตราจารย์	สัมมนา	โครงการพัฒนานักวิจัยและติดตามผลการ ดำเนินงานภายใต้ทุน Fundamental Fund (FF) ประจำปีงบประมาณ 2567 – 2568	เชียงใหม่	19 มี.ค.-21 ก.ค. 68	18	1,500.00
16	ผู้ช่วยศาสตราจารย์ กฤษณา พุกอินทร์	ผู้ช่วยศาสตราจารย์	ฝึกอบรม	โครงการอบรมเชิงปฏิบัติการ Curriculum Redesign เพื่อการตรวจสอบและรับรอง มาตรฐานการอุดมศึกษาระดับหลักสูตร	ณ ห้อง Active Learning Classrooms (ALCs) มหาวิทยาลัย พะเยา	27-พ.ค.-68	8	ไม่ใช้งบประมาณ

17	ผู้ช่วยศาสตราจารย์ กฤษณา พุกอินทร์	ผู้ช่วยศาสตราจารย์	ฝึกอบรม	เรียนรู้จากพี่เลี้ยงเดอะ ซีรีส์” ปีที่ 6 (Researcher Development from Mentoring system: RDM The series season 6		29-พ.ค.-68	3	ไม่ใช้งบประมาณ
20	ผู้ช่วยศาสตราจารย์ ดร. กานต์วี ขยัน	ผู้ช่วยศาสตราจารย์	ฝึกอบรม	โครงการอบรมเชิงปฏิบัติการ เรื่อง การใช้งาน ระบบสารสนเทศหลักสูตรเพื่อการรับรอง มาตรฐานการอุดมศึกษา (Curriculum Information System for Higher Education Accreditation: CISA) มหาวิทยาลัยพะเยา	ห้องประชุมเมืองพะเยา อาคาร เทคโนโลยีสารสนเทศและการสื่อสาร มหาวิทยาลัยพะเยา	17-ก.ย.-68	6	ไม่ใช้งบประมาณ
21	ผู้ช่วยศาสตราจารย์จิตร กุล สุวรรณเจริญ	ผู้ช่วยศาสตราจารย์	ฝึกอบรม	งานประชุมวิชาการสมาคมปรสตีวิทยาและ อายุรศาสตร์เขตร้อนแห่งประเทศไทย ประจำปี พ.ศ.2568	คณะวิทยาศาสตร์การแพทย์ มหาวิทยาลัยนเรศวร	13-14 ก.พ. 68	17	6,263.00
22	ผู้ช่วยศาสตราจารย์จิตร กุล สุวรรณเจริญ	ผู้ช่วยศาสตราจารย์	ฝึกอบรม	การตรวจวินิจฉัยเชื้อปรสิตในระบบทางเดิน อาหาร และการเตรียมสไลด์เพื่อการประกัน คุณภาพและการศึกษา		24-มี.ค.-68	5.5	ไม่ใช้งบประมาณ
23	ผู้ช่วยศาสตราจารย์จิตร กุล สุวรรณเจริญ	ผู้ช่วยศาสตราจารย์	สัมมนา	โครงการอบรมทักษะเชิงพื้นที่สำหรับบุคลากร มหาวิทยาลัยพะเยา	ห้อง UB001 มหาวิทยาลัยพะเยา และระบบออนไลน์ Microsoft Teams	21-พ.ค.-68	6	ไม่ใช้งบประมาณ
24	ผู้ช่วยศาสตราจารย์จิตร กุล สุวรรณเจริญ	ผู้ช่วยศาสตราจารย์	ฝึกอบรม	โครงการส่งเสริมคุณธรรมและความโปร่งใสใน การดำเนินงานคณะวิทยาศาสตร์การแพทย์	คณะวิทยาศาสตร์การแพทย์ มหาวิทยาลัยพะเยา	11-มิ.ย.-68	3	ไม่ใช้งบประมาณ
25	ผู้ช่วยศาสตราจารย์จิตร กุล สุวรรณเจริญ	ผู้ช่วยศาสตราจารย์	สัมมนา	โครงการให้ความรู้การขอกำหนดตำแหน่งทาง วิชาการ หัวข้อ “จริยธรรมการวิจัยและ จรรยาบรรณทางวิชาการ”	ห้อง Active Learning	19-มิ.ย.-68	3	ไม่ใช้งบประมาณ

26	ผู้ช่วยศาสตราจารย์จิตรกุล สุวรรณเจริญ	ผู้ช่วยศาสตราจารย์	ฝึกอบรม	แนวทางการปฏิบัติการวิจัยทางคลินิกที่ดี (ICH-GCP:E6(R2))		20-มิ.ย.-68	6	ไม่ใช้งบประมาณ
27	ผู้ช่วยศาสตราจารย์จิตรกุล สุวรรณเจริญ	ผู้ช่วยศาสตราจารย์	สัมมนา	สัมมนาวิชาการ ZEISS Apotome 3 Superb Innovation 180 nm Confocal-like Resolation	UP space ชั้น 1 อาคาร 99 ปี มหาวิทยาลัยพะเยา	08-ก.ค.-68	2.5	ไม่ใช้งบประมาณ
28	ผู้ช่วยศาสตราจารย์จิตรกุล สุวรรณเจริญ	ผู้ช่วยศาสตราจารย์	ฝึกอบรม	โครงการอบรมคณะกรรมการกำกับดูแลการดำเนินการต่อสัตว์เพื่องานทางวิทยาศาสตร์ จากหลักจรรยาบรรณสู่การปฏิบัติจริง ครั้งที่ 1		08-ส.ค.-68	7	ไม่ใช้งบประมาณ
29	ผู้ช่วยศาสตราจารย์จิตรกุล สุวรรณเจริญ	ผู้ช่วยศาสตราจารย์	สัมมนา	โครงการส่งเสริมการเข้าสู่ตำแหน่งทางวิชาการ		29-ส.ค.-68	6	ไม่ใช้งบประมาณ
30	ผู้ช่วยศาสตราจารย์จิตรกุล สุวรรณเจริญ	ผู้ช่วยศาสตราจารย์	ฝึกอบรม	โครงการส่งเสริมการเข้าสู่ตำแหน่งทางวิชาการ		29-ก.ย.-68	5	ไม่ใช้งบประมาณ
31	ดร.ธนวุฒิ พรหมปัญญาชัย	อาจารย์	สัมมนา	โครงการอบรมทักษะเชิงพื้นที่สำหรับบุคลากรมหาวิทยาลัยพะเยา	ห้อง UB001 มหาวิทยาลัยพะเยา และระบบออนไลน์ Microsoft Teams	21-พ.ค.-68	6	ไม่ใช้งบประมาณ
32	ผู้ช่วยศาสตราจารย์ ดร. อธิพล เมธารัชกุล	ผู้ช่วยศาสตราจารย์	สัมมนา	ปลูกความเข้มแข็งทางจิตใจ เรียน - เล่น - รู้ ไปกับบทกวี "Resilience" เพื่อพัฒนาทักษะการรู้คิด พิชิตความตระหนักรู้ สนุกคู่ไปกับ GRIs: Growth and resilience Intervention		22-ม.ค.-68	2	ไม่ใช้งบประมาณ
34	ผู้ช่วยศาสตราจารย์ ดร. อธิพล เมธารัชกุล	ผู้ช่วยศาสตราจารย์	สัมมนา	สร้างคุณค่าภายใน" เตรียมความพร้อมเพื่อเปิดใจ นักเรียน คุณครู และครอบครัว ด้วยจุดแข็งแห่งพลังเชิงบวก		14-ก.พ.-68	2	ไม่ใช้งบประมาณ

35	ผู้ช่วยศาสตราจารย์ ดร. อัครพล เมธารัชกุล	ผู้ช่วยศาสตราจารย์	สัมมนา	"พูดคุยอย่าง "ใส่ใจ" เชื่อมต่อเพื่อเชื่อมโยง คุณครู นักเรียน และครอบครัว		12-มี.ค.-68	2	ไม่ใช้งบประมาณ
36	ผู้ช่วยศาสตราจารย์ ดร. อัครพล เมธารัชกุล	ผู้ช่วยศาสตราจารย์	ฝึกอบรม	อบรมเรียนรายวิชา ชีวสถิติและระเบียบวิธีวิจัยสำหรับงานสาธารณสุข		15 มี.ค.-18 ก.ค. 68	90	ไม่ใช้งบประมาณ
37	ผู้ช่วยศาสตราจารย์ ดร. อัครพล เมธารัชกุล	ผู้ช่วยศาสตราจารย์	ฝึกอบรม	อบรมเรียนรายวิชา วิทยาศาสตร์ชีวภาพ สำหรับงานสาธารณสุข		15 มี.ค.-18 ก.ค. 68	90	ไม่ใช้งบประมาณ
38	ผู้ช่วยศาสตราจารย์ ดร. อัครพล เมธารัชกุล	ผู้ช่วยศาสตราจารย์	ฝึกอบรม	อบรมเรียนรายวิชา ระบบสุขภาพและวิทยาการระบาด		15 มี.ค.-18 ก.ค. 68	90	ไม่ใช้งบประมาณ
39	ผู้ช่วยศาสตราจารย์ ดร. อัครพล เมธารัชกุล	ผู้ช่วยศาสตราจารย์	สัมมนา	“ปรับจูน...หัวใจ” เรียนรู้เพื่อเข้าใจ เพิ่มมุมมองใหม่ ร่วมสร้างกำลังใจให้คุณครู นักเรียน และ ครอบครัว		28-มี.ค.-68	2	ไม่ใช้งบประมาณ
40	ผู้ช่วยศาสตราจารย์ ดร. อัครพล เมธารัชกุล	ผู้ช่วยศาสตราจารย์	ฝึกอบรม	อบรมหลักสูตรอาชีวอนามัยและความปลอดภัยในการดูแลและการใช้สัตว์เพื่องานวิทยาศาสตร์ครั้งที่ 2	ณ. โรงแรมเชียงใหม่แกรนด์วิว จังหวัดเชียงใหม่	29-30 พ.ค. 68	12	ไม่ใช้งบประมาณ
41	ผู้ช่วยศาสตราจารย์ ดร. อัครพล เมธารัชกุล	ผู้ช่วยศาสตราจารย์	ฝึกอบรม	โครงการ : แนวทางการจัดกิจกรรมการเรียนการสอนหมวดวิชาศึกษาทั่วไปสู่การพัฒนา นวัตกรรมชุมชนสำหรับอาจารย์ประจำ หลักสูตรระดับปริญญาตรี (Coach ประจำหลักสูตร)โครงการ Train the trainer Train the trainer	ห้องประชุมเมืองพะเยา ICT1247	04-มี.ย.-68	6	ไม่ใช้งบประมาณ
42	ผู้ช่วยศาสตราจารย์ ดร. อัครพล เมธารัชกุล	ผู้ช่วยศาสตราจารย์	ฝึกอบรม	อบรมทักษะเชิงพื้นที่ (HR-Level 3)	ณ ห้องประชุมพุดตาน ชั้น 3 โรงแรมพะเยาเกทเวย์	09-มี.ย.-68	6	ไม่ใช้งบประมาณ

43	ผู้ช่วยศาสตราจารย์ ดร. อัครพล เมธารัชกุล	ผู้ช่วยศาสตราจารย์	สัมมนา	โครงการส่งเสริมคุณธรรม และความโปร่งใส ในการดำเนินงานคณะวิทยาศาสตร์การแพทย์		11-มิ.ย.-68	3	ไม่ใช้งบประมาณ
44	ผู้ช่วยศาสตราจารย์ ดร. อัครพล เมธารัชกุล	ผู้ช่วยศาสตราจารย์	ฝึกอบรม	ระบาดวิทยาจีโนมของเชื้อก่อโรค และการวิเคราะห์ข้อมูลทางชีวสารสนเทศ (Pathogen Genomic Epidemiology training)	Training Center for Excellence in Medical Sciences ห้อง 9820 กรมวิทยาศาสตร์การแพทย์	22-23 ก.ค. 68	12	5,427.00
45	ผู้ช่วยศาสตราจารย์ ดร. อัครพล เมธารัชกุล	ผู้ช่วยศาสตราจารย์	สัมมนา	การประชุมวิชาการร่วม 4 สถาบัน : จุฬาฯ - รามาฯ - ศิริราช - ธรรมศาสตร์ ประจำปี 2568 (JCMS 2025) Theme: Harmony in Health: Innovating for Sustainable Medicine	ณ โรงแรมเซ็นทาราแกรนด์และ บางกอกคอนเวนชันเซ็นเตอร์ แอท เซ็นทรัลเวิลด์	23-25 ก.ค. 68	18	4,576.00
46	ผู้ช่วยศาสตราจารย์ ดร. อัครพล เมธารัชกุล	ผู้ช่วยศาสตราจารย์	ฝึกอบรม	อบรมเรียนรายวิชา 54128 เทคโนโลยีการ ป้องกันและควบคุมทางสุขศาสตร์ อุตสาหกรรม		15 ก.ย. 68 - 25 ม.ค. 69	90	ไม่ใช้งบประมาณ
47	ผู้ช่วยศาสตราจารย์ ดร. อัครพล เมธารัชกุล	ผู้ช่วยศาสตราจารย์	ฝึกอบรม	อบรมเรียนรายวิชา 54129 พื้นฐานวิศวกรรม ในงานอาชีพอนามัยและความปลอดภัย		15 ก.ย. 68 - 25 ม.ค. 69	90	ไม่ใช้งบประมาณ
48	ผู้ช่วยศาสตราจารย์ ดร. อัครพล เมธารัชกุล	ผู้ช่วยศาสตราจารย์	ฝึกอบรม	อบรมเรียนรายวิชา 54130 เทคโนโลยีการ จัดการอาชีพอนามัยและความปลอดภัย		15 ก.ย. 68 - 25 ม.ค. 69	90	ไม่ใช้งบประมาณ
49	ผู้ช่วยศาสตราจารย์ ดร. อธิดา ไชยวงศ์ศรี	ผู้ช่วยศาสตราจารย์	สัมมนา	การประชุมวิชาการระดับนานาชาติ พะเยา วิจัย 14	มหาวิทยาลัยพะเยา จังหวัดพะเยา	22-24 ม.ค. 68	17	2,000.00
50	ผู้ช่วยศาสตราจารย์ ดร. อธิดา ไชยวงศ์ศรี	ผู้ช่วยศาสตราจารย์	ฝึกอบรม	แบบเรียนออนไลน์ด้านมาตรฐานความปลอดภัยห้องปฏิบัติการ สำนักงานการวิจัย แห่งชาติ		25 มี.ค.-24 เม.ย. 68	7	ไม่ใช้งบประมาณ

51	ผู้ช่วยศาสตราจารย์ ดร. อธิดา ไชยวงศ์ศรี	ผู้ช่วยศาสตราจารย์	ฝึกอบรม	โครงการพัฒนาบุคลากรสายวิชาการ เรื่อง การวัดประเมินผลการเรียนรู้และ การประเมินทักษะจำเป็นสำหรับผู้เรียนยุคใหม่ : Learning Assessment in AI	ห้องประชุมเมืองพะเยา (ICT 1247) อาคารเทคโนโลยีสารสนเทศและการสื่อสาร มหาวิทยาลัยพะเยา	28-มี.ค.-68	6	ไม่ใช้งบประมาณ
52	ผู้ช่วยศาสตราจารย์ ดร. อธิดา ไชยวงศ์ศรี	ผู้ช่วยศาสตราจารย์	สัมมนา	โครงการอบรมทักษะเชิงพื้นที่สำหรับบุคลากร มหาวิทยาลัยพะเยา	ห้อง UB001 มหาวิทยาลัยพะเยา และระบบออนไลน์ Microsoft Teams	21-พ.ค.-68	6	ไม่ใช้งบประมาณ
53	ผู้ช่วยศาสตราจารย์ ดร. อธิดา ไชยวงศ์ศรี	ผู้ช่วยศาสตราจารย์	ฝึกอบรม	โครงการอบรมเชิงปฏิบัติการ Curriculum Redesign เพื่อการตรวจสอบและรับรองมาตรฐานการอุดมศึกษาระดับหลักสูตร	ณ ห้อง Active Learning Classrooms (ALCs) มหาวิทยาลัยพะเยา	27-พ.ค.-68	8	ไม่ใช้งบประมาณ
54	ผู้ช่วยศาสตราจารย์ ดร. อธิดา ไชยวงศ์ศรี	ผู้ช่วยศาสตราจารย์	ฝึกอบรม	โครงการอบรมเชิงปฏิบัติการ Curriculum Redesign เพื่อการตรวจสอบและรับรองมาตรฐานการอุดมศึกษาระดับหลักสูตร	มหาวิทยาลัยพะเยา จังหวัดพะเยา	27-พ.ค.-68	8	ไม่ใช้งบประมาณ
55	ผู้ช่วยศาสตราจารย์ ดร. อธิดา ไชยวงศ์ศรี	ผู้ช่วยศาสตราจารย์	ฝึกอบรม	โครงการอบรมเชิงปฏิบัติการ แนวทางการจัดกิจกรรมการเรียนการสอนหมวดวิชาศึกษาทั่วไป สู่การพัฒนาวัฒนธรรมชุมชนสำหรับอาจารย์ประจำหลักสูตรระดับปริญญาตรี (Coach ประจำหลักสูตร)	มหาวิทยาลัยพะเยา จังหวัดพะเยา	04-มิ.ย.-68	7	ไม่ใช้งบประมาณ
56	ผู้ช่วยศาสตราจารย์ ดร. อธิดา ไชยวงศ์ศรี	ผู้ช่วยศาสตราจารย์	ฝึกอบรม	โครงการส่งเสริมคุณธรรม และความโปร่งใสในการดำเนินงานคณะวิทยาศาสตร์การแพทย์	คณะวิทยาศาสตร์การแพทย์ มหาวิทยาลัยพะเยา จังหวัดพะเยา	11-มิ.ย.-68	3	ไม่ใช้งบประมาณ

57	ผู้ช่วยศาสตราจารย์ ดร. ธิดา ไชยวงศ์ศรี	ผู้ช่วยศาสตราจารย์	สัมมนา	special innovative seminar หัวข้อ : นวัตกรรมความคิดค้นและพัฒนาสารชะลอวัย	คณะวิทยาศาสตร์การแพทย์ มหาวิทยาลัยพะเยา จังหวัดพะเยา	24-มิ.ย.-68	1.3	ไม่ใช้งบประมาณ
59	ผู้ช่วยศาสตราจารย์ ดร. ธิดา ไชยวงศ์ศรี	ผู้ช่วยศาสตราจารย์	ฝึกอบรม	โครงการอบรมบุคลากรสายวิชาการ เรื่อง การประยุกต์ใช้ AI ในการพัฒนาหลักสูตรของมหาวิทยาลัยพะเยา	ห้อง Active Learning Classrooms (ALCs) มหาวิทยาลัยพะเยา	13-ส.ค.-68	6	ไม่ใช้งบประมาณ
60	ผู้ช่วยศาสตราจารย์ ดร. ธิดา ไชยวงศ์ศรี	ผู้ช่วยศาสตราจารย์	ฝึกอบรม	โครงการอบรมบุคลากรสายวิชาการ เรื่อง การประยุกต์ใช้ AI ในการพัฒนาหลักสูตรของมหาวิทยาลัยพะเยา	มหาวิทยาลัยพะเยา จังหวัดพะเยา	13-ส.ค.-68	6	ไม่ใช้งบประมาณ
61	ผู้ช่วยศาสตราจารย์ ดร. ธิดา ไชยวงศ์ศรี	ผู้ช่วยศาสตราจารย์	ฝึกอบรม	โครงการอบรมเชิงปฏิบัติการ เรื่อง การใช้งานระบบสารสนเทศหลักสูตรเพื่อการรับรองมาตรฐานการอุดมศึกษา (Curriculum Information System for Higher Education Accreditation: CISA) มหาวิทยาลัยพะเยา	ห้องประชุมเมืองพะเยา อาคารเทคโนโลยีสารสนเทศและการสื่อสาร มหาวิทยาลัยพะเยา	17-ก.ย.-68	6	ไม่ใช้งบประมาณ
63	ผู้ช่วยศาสตราจารย์ ดร. นิสรา บุญเกิด	ผู้ช่วยศาสตราจารย์	ฝึกอบรม	อบรมวิทยากรกลุ่มหลักสูตรผู้นิเทศ CWIE	มหาวิทยาลัยภาคตะวันออกเฉียงเหนือ	05-เม.ย.-68	7	10,000.00
64	ผู้ช่วยศาสตราจารย์ ดร. นิสรา บุญเกิด	ผู้ช่วยศาสตราจารย์	ฝึกอบรม	โครงการอบรมเชิงปฏิบัติการ Curriculum Redesign เพื่อการตรวจสอบและรับรองมาตรฐานการอุดมศึกษาระดับหลักสูตร	ณ ห้อง Active Learning Classrooms (ALCs) มหาวิทยาลัยพะเยา	27-พ.ค.-68	8	ไม่ใช้งบประมาณ
65	ผู้ช่วยศาสตราจารย์ ดร. นิสรา บุญเกิด	ผู้ช่วยศาสตราจารย์	ฝึกอบรม	โครงการอบรมบุคลากรสายวิชาการ เรื่อง การประยุกต์ใช้ AI ในการพัฒนาหลักสูตรของมหาวิทยาลัยพะเยา	ห้อง Active Learning Classrooms (ALCs) มหาวิทยาลัยพะเยา	13-ส.ค.-68	6	ไม่ใช้งบประมาณ

66	ผู้ช่วยศาสตราจารย์ ดร. นิศรา บุญเกิด	ผู้ช่วยศาสตราจารย์	ฝึกอบรม	โครงการอบรมเชิงปฏิบัติการ เรื่อง การใช้งานระบบสารสนเทศหลักสูตรเพื่อการรับรองมาตรฐานการอุดมศึกษา (Curriculum Information System for Higher Education Accreditation: CISA) มหาวิทยาลัยพะเยา	ห้องประชุมเมืองพะเยา อาคารเทคโนโลยีสารสนเทศและการสื่อสาร มหาวิทยาลัยพะเยา	17-ก.ย.-68	6	ไม่ใช้งบประมาณ
67	ผู้ช่วยศาสตราจารย์ ดร. ศิริกาญจน์ สันพา	ผู้ช่วยศาสตราจารย์	สัมมนา	มหกรรมงานวิจัยแห่งชาติ 2568 (Thailand Research Expo 2025)	โรงแรมเซ็นทาราแกรนด์ และบางกอกคอนเวนชันเซ็นเตอร์ เซ็นทรัลเวิลด์ กรุงเทพฯ	16-20 มี.ย. 68	30	10,000.00
68	ผู้ช่วยศาสตราจารย์ ดร. ศิริลักษณ์ สันพา	ผู้ช่วยศาสตราจารย์	สัมมนา	การประชุมวิชาการระดับชาติ “มหกรรมงานวิจัยแห่งชาติ 2568 (Thailand Research Expo 2025)	โรงแรมเซ็นทาราแกรนด์ และบางกอกคอนเวนชันเซ็นเตอร์ เซ็นทรัลเวิลด์ กรุงเทพฯ	16-20 มี.ย. 68	30	10,000.00
69	ผู้ช่วยศาสตราจารย์ ดร. อชิรญา ศิริภาพ	ผู้ช่วยศาสตราจารย์	สัมมนา	โครงการประชุมวิชาการระดับชาติพะเยาวิจัย ครั้งที่ 14	มหาวิทยาลัยพะเยา	22-24 ม.ค. 68	18	ไม่ใช้งบประมาณ
70	ผู้ช่วยศาสตราจารย์ ดร. อชิรญา ศิริภาพ	ผู้ช่วยศาสตราจารย์	สัมมนา	ประชุมวิชาการ ครั้งที่ 3 คณะแพทยศาสตร์ มหาวิทยาลัยพะเยา	มหาวิทยาลัยพะเยา	12-มี.ค.-68	6	ไม่ใช้งบประมาณ
71	ผู้ช่วยศาสตราจารย์ ดร. อชิรญา ศิริภาพ	ผู้ช่วยศาสตราจารย์	ฝึกอบรม	มโครงการ พัฒนานักวิจัยและติดตามผลการดำเนินงานภายใต้ทุน Fundamental Fund (FF) ประจำปีงบประมาณ 2567 – 2568 และกิจกรรม Area-based Research Publication Camp	โรงแรมแคนทารี ฮิลล์ เชียงใหม่	19-20 มี.ค. 68	12	ไม่ใช้งบประมาณ

72	ผู้ช่วยศาสตราจารย์ ดร. อธิรญา ศิริภาพ	ผู้ช่วยศาสตราจารย์	สัมมนา	โครงการอบรมทักษะเชิงพื้นที่สำหรับบุคลากร มหาวิทยาลัยพะเยา	ห้อง UB001 มหาวิทยาลัยพะเยา และระบบออนไลน์ Microsoft Teams	21-พ.ค.-68	6	ไม่ใช้งบประมาณ
73	ผู้ช่วยศาสตราจารย์ ดร. อธิรญา ศิริภาพ	ผู้ช่วยศาสตราจารย์	ฝึกอบรม	โครงการอบรมเชิงปฏิบัติการ Curriculum Redesign เพื่อการตรวจสอบและรับรอง มาตรฐานการอุดมศึกษาระดับหลักสูตร	ณ ห้อง Active Learning Classrooms (ALCs) มหาวิทยาลัย พะเยา	27-พ.ค.-68	8	ไม่ใช้งบประมาณ
74	ผู้ช่วยศาสตราจารย์ ดร. อธิรญา ศิริภาพ	ผู้ช่วยศาสตราจารย์	ฝึกอบรม	โครงการอบรมเชิงปฏิบัติการ: แนวทางการจัด กิจกรรมการเรียนการสอนหมวดวิชาศึกษาทั่วไปสู่การพัฒนาวัฒนธรรมชุมชนสำหรับ อาจารย์ประจำหลักสูตรระดับปริญญาตรี (Coach ประจำหลักสูตร) "train the trainer"	มหาวิทยาลัยพะเยา	04-มิ.ย.-68	6	ไม่ใช้งบประมาณ
75	ผู้ช่วยศาสตราจารย์ ดร. อธิรญา ศิริภาพ	ผู้ช่วยศาสตราจารย์	สัมมนา	โครงการให้ความรู้การขอตำแหน่งทาง วิชาการ หัวข้อ “จริยธรรมการวิจัยและ จรรยาบรรณทางวิชาการ”	ห้อง Active Learning	19-มิ.ย.-68	3	ไม่ใช้งบประมาณ
76	ผู้ช่วยศาสตราจารย์ ดร. อธิรญา ศิริภาพ	ผู้ช่วยศาสตราจารย์	สัมมนา	ประชุมวิชาการ KMB 2025 - 52th Annual Meeting & International Symposium	BEXCO เมืองปูซาน ประเทศเกาหลีใต้	25-27 มิ.ย. 68	18	14,000.00
77	ผู้ช่วยศาสตราจารย์ ดร. อธิรญา ศิริภาพ	ผู้ช่วยศาสตราจารย์	สัมมนา	โครงการส่งเสริมการเข้าสู่ตำแหน่งทางวิชาการ		29-ส.ค.-68	6	ไม่ใช้งบประมาณ
78	ผู้ช่วยศาสตราจารย์ ดร. อนงค์ คิตดี	ผู้ช่วยศาสตราจารย์	สัมมนา	การประชุมวิชาการระดับชาติ พะเยาวิจัยครั้งที่ 14	อาคาร 99 ปี พระอุบาลีคุณูปมาจารย์ (ปวง ธรรมปญโญ) มหาวิทยาลัยพะเยา	22-24 ม.ค. 68	18	ไม่ใช้งบประมาณ

79	ผู้ช่วยศาสตราจารย์ ดร. อนงค์ คิตดี	ผู้ช่วยศาสตราจารย์	ฝึกอบรม	พัฒนาบุคลากรวิจัยและนวัตกรรมด้านจริยธรรมวิจัย		27-ม.ค.-68	6	ไม่ใช้งบประมาณ
80	ผู้ช่วยศาสตราจารย์ ดร. อนงค์ คิตดี	ผู้ช่วยศาสตราจารย์	สัมมนา	การประชุมวิชาการ ครั้งที่ 3 ประจำปี 2568 ภายใต้หัวข้อ “Spinning Research Forward : Inspiring Innovation ”	ห้อง UB001 อาคาร 99 ปี พระอุบาลีคุณูปมาจารย์ มหาวิทยาลัยพะเยา	12-มี.ค.-68	6	ไม่ใช้งบประมาณ
81	ผู้ช่วยศาสตราจารย์ ดร. อนงค์ คิตดี	ผู้ช่วยศาสตราจารย์	ฝึกอบรม	กิจกรรมโครงการพัฒนานักวิจัยและติดตามผลการดำเนินงาน ทุน FF ประจำปีงบประมาณ 2567 – 2568	ณ โรงแรมแคนทารี ฮิลล์ จ.เชียงใหม่	19-20 มี.ค. 68	12	ไม่ใช้งบประมาณ
82	ผู้ช่วยศาสตราจารย์ ดร. อนงค์ คิตดี	ผู้ช่วยศาสตราจารย์	สัมมนา	โครงการอบรมทักษะเชิงพื้นที่สำหรับบุคลากรมหาวิทยาลัยพะเยา	ห้อง UB001 มหาวิทยาลัยพะเยา และระบบออนไลน์ Microsoft Teams	21-พ.ค.-68	6	ไม่ใช้งบประมาณ
83	ผู้ช่วยศาสตราจารย์ ดร. อนงค์ คิตดี	ผู้ช่วยศาสตราจารย์	ฝึกอบรม	กิจกรรม “เรียนรู้จากพี่เลี้ยงเดอะ ซีรี่ย์” ปีที่ 6”		29-พ.ค.-68	3	ไม่ใช้งบประมาณ
84	ผู้ช่วยศาสตราจารย์ ดร. อนงค์ คิตดี	ผู้ช่วยศาสตราจารย์	สัมมนา	โครงการให้ความรู้การขอทุนตำแหน่งทางวิชาการ หัวข้อ “จริยธรรมการวิจัยและจรรยาบรรณทางวิชาการ”	ห้อง Active Learning	19-มิ.ย.-68	3	ไม่ใช้งบประมาณ
85	ผู้ช่วยศาสตราจารย์ ดร. อนงค์ คิตดี	ผู้ช่วยศาสตราจารย์	สัมมนา	ประชุมวิชาการ KMB 2025 - 52th Annual Meeting & International Symposium	BEXCO เมืองปูซาน ประเทศเกาหลีใต้	25-27 มิ.ย. 68	18	14,000.00
86	ผู้ช่วยศาสตราจารย์ ดร. อนงค์ คิตดี	ผู้ช่วยศาสตราจารย์	สัมมนา	โครงการส่งเสริมการเข้าสู่ตำแหน่งทางวิชาการ		29-ส.ค.-68	6	ไม่ใช้งบประมาณ

87	ผู้ช่วยศาสตราจารย์ ดร. อนุชต์ คิตดี	ผู้ช่วยศาสตราจารย์	สัมมนา	การวิเคราะห์เชิงโมเลกุลของจีโนมและโปรตีน เพื่อการวิจัย	ห้อง CE 02401 ณ อาคารคณะ วิทยาศาสตร์การแพทย์ ม.พะเยา	12-ก.ย.-68	3	ไม่ใช้งบประมาณ
88	ผู้ช่วยศาสตราจารย์ ดร. อนุชต์ คิตดี	ผู้ช่วยศาสตราจารย์	สัมมนา	ประชุมการควบคุมการปนเปื้อนเชื้อจุลินทรีย์ ในกระบวนการผลิตผลิตภัณฑ์สมุนไพร		18-พ.ย.-68	5	ไม่ใช้งบประมาณ
89	รองศาสตราจารย์ ดร.อร อ่ำไพ จำภา	รองศาสตราจารย์	สัมมนา	งานประชุมวิชาการสมาคมปริสิตวิทยาและ อายุรศาสตร์เขตร้อนแห่งประเทศไทย ประจำปี พ.ศ. 2568	คณะวิทยาศาสตร์การแพทย์ มหาวิทยาลัยนเรศวร	13-14 ก.พ. 68	17	4,013.00
90	รองศาสตราจารย์ ดร.อร อ่ำไพ จำภา	รองศาสตราจารย์	สัมมนา	โครงการพัฒนานักวิจัยและติดตามผลการ ดำเนินงานภายใต้ทุน Fundamental Fund (FF) ประจำปีงบประมาณ 2567 – 2568	ณ โรงแรมแคนทารี ฮิลล์ จ.เชียงใหม่	19-21 มี.ค. 68	20	1,500.00
91	รองศาสตราจารย์ ดร.อร อ่ำไพ จำภา	รองศาสตราจารย์	สัมมนา	กิจกรรม “เรียนรู้จากพี่เลี้ยงเดอะ ซีรี่ย์” ปีที่ 6		29-พ.ค.-68	3	ไม่ใช้งบประมาณ
92	ผู้ช่วยศาสตราจารย์ ดร. อัจฉริยา ยศบุญเรือง	ผู้ช่วยศาสตราจารย์	สัมมนา	ประชุมวิชาการระดับชาติพะเยาวิจัย ครั้งที่ 14	อาคาร 99 ปี พระอุบาลีคุณูปมาจารย์ (ปวง ธรรมปญโญ) มหาวิทยาลัยพะเยา	22-24 มี.ค. 68	18	ไม่ใช้งบประมาณ
93	ผู้ช่วยศาสตราจารย์ ดร. อัจฉริยา ยศบุญเรือง	ผู้ช่วยศาสตราจารย์	สัมมนา	ประชุมวิชาการประจำปี คณะแพทยศาสตร์ มหาวิทยาลัยพะเยา ครั้งที่ 3 Spinning research forward: inspiring innovations (12 มี.ค. 2568)	ห้อง UB001 อาคาร 99 ปี พระอุบาลีคุณูปมาจารย์ (ปวง ธรรมปญโญ) มหาวิทยาลัยพะเยา	12-มี.ค.-68	6	ไม่ใช้งบประมาณ

94	ผู้ช่วยศาสตราจารย์ ดร. อัจฉริยา ยศบุญเรือง	ผู้ช่วยศาสตราจารย์	สัมมนา	โครงการ พัฒนานักวิจัยและติดตามผลการดำเนินงานภายใต้ทุน Fundamental Fund (FF) ประจำปีงบประมาณ 2567 – 2568 และ กิจกรรม Area-based Research Publication Camp	โรงแรมแคนทารี ฮิลล์ จ.เชียงใหม่	19-20 มี.ค. 68	12	ไม่ใช้งบประมาณ
95	ผู้ช่วยศาสตราจารย์ ดร. อัจฉริยา ยศบุญเรือง	ผู้ช่วยศาสตราจารย์	สัมมนา	โครงการอบรมทักษะเชิงพื้นที่สำหรับบุคลากร มหาวิทยาลัยพะเยา	ห้อง UB001 มหาวิทยาลัยพะเยา และระบบออนไลน์ Microsoft Teams	21-พ.ค.-68	6	ไม่ใช้งบประมาณ
96	ผู้ช่วยศาสตราจารย์ ดร. อัจฉริยา ยศบุญเรือง	ผู้ช่วยศาสตราจารย์	ฝึกอบรม	โครงการอบรมเชิงปฏิบัติการ Curriculum Redesign เพื่อการตรวจสอบและรับรองมาตรฐานการอุดมศึกษาระดับหลักสูตร	ณ ห้อง Active Learning Classrooms (ALCs) มหาวิทยาลัยพะเยา	27-พ.ค.-68	8	ไม่ใช้งบประมาณ
97	ผู้ช่วยศาสตราจารย์ ดร. อัจฉริยา ยศบุญเรือง	ผู้ช่วยศาสตราจารย์	สัมมนา	กิจกรรม “เรียนรู้จากพี่เลี้ยงเดอะ ซีรีย” ปีที่ 6”		29-พ.ค.-68	3	ไม่ใช้งบประมาณ
98	ผู้ช่วยศาสตราจารย์ ดร. อัจฉริยา ยศบุญเรือง	ผู้ช่วยศาสตราจารย์	ฝึกอบรม	โครงการอบรมเชิงปฏิบัติการ: แนวทางการจัดกิจกรรมการเรียนการสอนหมวดวิชาศึกษาทั่วไปสู่การพัฒนาวัฒนธรรมชุมชนสำหรับอาจารย์ประจำหลักสูตรระดับปริญญาตรี (Coach ประจำหลักสูตร) "train the trainer"	ห้องประชุมเมืองพะเยา อาคาร เทคโนโลยีสารสนเทศและการสื่อสาร	04-มิ.ย.-68	6	ไม่ใช้งบประมาณ
99	ผู้ช่วยศาสตราจารย์ ดร. อัจฉริยา ยศบุญเรือง	ผู้ช่วยศาสตราจารย์	สัมมนา	โครงการให้ความรู้การขอกำหนดตำแหน่งทางวิชาการ หัวข้อ “จริยธรรมการวิจัยและจรรยาบรรณทางวิชาการ”	ห้อง Active Learning	19-มิ.ย.-68	3	ไม่ใช้งบประมาณ

100	ผู้ช่วยศาสตราจารย์ ดร. อัจฉริยา ยศบุญเรือง	ผู้ช่วยศาสตราจารย์	สัมมนา	ประชุมวิชาการ KMB 2025 - 52th Annual Meeting & International Symposium	BEXCO เมืองปูซาน ประเทศเกาหลีใต้	25-27 มิ.ย. 68	18	14,000.00
101	ผู้ช่วยศาสตราจารย์ ดร. อัจฉริยา ยศบุญเรือง	ผู้ช่วยศาสตราจารย์	ฝึกอบรม	อบรมเชิงปฏิบัติการเรื่องการประยุกต์ใช้การอ่านลำดับเบสสายยาวด้วยเทคโนโลยีนาโนพอร์ในงานวิจัยด้านชีวโมเลกุล	ห้องปฏิบัติการวิจัยกลาง คณะวิทยาศาสตร์การแพทย์	24-ก.ค.-68	6	ไม่ใช้งบประมาณ
102	ผู้ช่วยศาสตราจารย์ ดร. อัจฉริยา ยศบุญเรือง	ผู้ช่วยศาสตราจารย์	สัมมนา	โครงการส่งเสริมการเข้าสู่ตำแหน่งทางวิชาการ		29-ส.ค.-68	6	ไม่ใช้งบประมาณ
103	รองศาสตราจารย์ ดร. อัญชลี ระวังการ	รองศาสตราจารย์	สัมมนา	โครงการอบรมทักษะเชิงพื้นที่สำหรับบุคลากรมหาวิทยาลัยพะเยา	ห้อง UB001 มหาวิทยาลัยพะเยา และระบบออนไลน์ Microsoft Teams	21-พ.ค.-68	6	ไม่ใช้งบประมาณ
104	รองศาสตราจารย์ ดร. อัญชลี ระวังการ	รองศาสตราจารย์	สัมมนา	โครงการให้ความรู้การขอตำแหน่งทางวิชาการ หัวข้อ “จริยธรรมการวิจัยและจรรยาบรรณทางวิชาการ”	ห้อง Active Learning	19-มิ.ย.-68	3	ไม่ใช้งบประมาณ
105	รองศาสตราจารย์ ดร. อัญชลี ระวังการ	รองศาสตราจารย์	สัมมนา	ประชุมวิชาการ KMB 2025 - 52th Annual Meeting & International Symposium	BEXCO เมืองปูซาน ประเทศเกาหลีใต้	25-27 มิ.ย. 68	18	14,000.00
106	ดร.เอกลักษณ์ พุกนุ่น	อาจารย์	สัมมนา	การประชุมวิชาการพืชสมุนไพร กัญชา กัญชง และกระท่อมระดับชาติ มหาวิทยาลัยเกษตรศาสตร์ ครั้งที่ 3 ในหัวข้อ "เปิดโลกสมุนไพร เพื่อคน สัตว์ และสิ่งแวดล้อม"	โรงแรมราม่า การ์เด็นส์ กรุงเทพมหานคร	21-22 ส.ค. 68	12	10,000.00
107	ดร.เอกลักษณ์ พุกนุ่น	อาจารย์	สัมมนา	โครงการส่งเสริมการเข้าสู่ตำแหน่งทางวิชาการ		29-ส.ค.-68	6	ไม่ใช้งบประมาณ
หลักสูตรวิทยาศาสตรบัณฑิต สาขาวิชาชีวเคมี								

1	ผู้ช่วยศาสตราจารย์ ดร. กนกกาญจน์ พรหมน้อย	รองศาสตราจารย์	ฝึกอบรม	EsPrel องค์กรประกอบที่ 3 ระบบการจัดการของเสีย มหาวิทยาลัยนเรศวร 21 มกราคม 68		21-ม.ค.-68	1.5	ไม่ใช้งบประมาณ
2	ผู้ช่วยศาสตราจารย์ ดร. กนกกาญจน์ พรหมน้อย	รองศาสตราจารย์	สัมมนา	การประชุม 2nd Thailand Bioinformatics Research Network International conference	Centara riverside hotel จ.เชียงใหม่	22-24 ม.ค. 68	18	9,600.00
3	ผู้ช่วยศาสตราจารย์ ดร. กนกกาญจน์ พรหมน้อย	รองศาสตราจารย์	ฝึกอบรม	แนวโน้มการพัฒนาหลักสูตรของมหาวิทยาลัยพะเยา	มหาวิทยาลัยพะเยา	29-ม.ค.-68	6	ไม่ใช้งบประมาณ
4	ผู้ช่วยศาสตราจารย์ ดร. กนกกาญจน์ พรหมน้อย	รองศาสตราจารย์	ฝึกอบรม	EsPrel องค์กรประกอบที่ 4 ลักษณะทางกายภาพของห้องปฏิบัติการอุปกรณ์และเครื่องมือ		19-ก.พ.-68	1.5	ไม่ใช้งบประมาณ
5	ผู้ช่วยศาสตราจารย์ ดร. กนกกาญจน์ พรหมน้อย	รองศาสตราจารย์	ฝึกอบรม	EsPrel องค์กรประกอบที่ 5 ระบบการป้องกันและแก้ไขภัยอันตราย		19-มี.ค.-68	1.5	ไม่ใช้งบประมาณ
6	ผู้ช่วยศาสตราจารย์ ดร. กนกกาญจน์ พรหมน้อย	รองศาสตราจารย์	ฝึกอบรม	โครงการพัฒนาบุคลากรสายวิชาการ เรื่อง การวัดประเมินผลการเรียนรู้และ การประเมินทักษะจำเป็นสำหรับผู้เรียนยุคใหม่ : Learning Assessment in AI	ห้องประชุมเมืองพะเยา (ICT 1247) อาคารเทคโนโลยีสารสนเทศและการสื่อสาร มหาวิทยาลัยพะเยา	28-มี.ค.-68	6	ไม่ใช้งบประมาณ
7	ผู้ช่วยศาสตราจารย์ ดร. กนกกาญจน์ พรหมน้อย	รองศาสตราจารย์	ฝึกอบรม	การวัดประเมินผลการเรียนรู้และการประเมินทักษะจำเป็นสำหรับผู้เรียนยุคใหม่ : Learning Assessment in AI	มหาวิทยาลัยพะเยา	28-มี.ค.-68	6	ไม่ใช้งบประมาณ
8	ผู้ช่วยศาสตราจารย์ ดร. กนกกาญจน์ พรหมน้อย	รองศาสตราจารย์	ฝึกอบรม	EsPrel องค์กรประกอบที่ 6 ความรู้พื้นฐานความปลอดภัย		23-เม.ย.-68	1.5	ไม่ใช้งบประมาณ

9	ผู้ช่วยศาสตราจารย์ ดร. กนกกาญจน์ พรหมน้อย	รองศาสตราจารย์	สัมมนา	โครงการอบรมทักษะเชิงพื้นที่สำหรับบุคลากร มหาวิทยาลัยพะเยา	ห้อง UB001 มหาวิทยาลัยพะเยา และระบบออนไลน์ Microsoft Teams	21-พ.ค.-68	6	ไม่ใช้งบประมาณ
10	ผู้ช่วยศาสตราจารย์ ดร. กนกกาญจน์ พรหมน้อย	รองศาสตราจารย์	ฝึกอบรม	EsPre! องค์ประกอบที่ 7 จัดการข้อมูลและเอกสาร		21-พ.ค.-68	1.5	ไม่ใช้งบประมาณ
11	ผู้ช่วยศาสตราจารย์ ดร. กนกกาญจน์ พรหมน้อย	รองศาสตราจารย์	ฝึกอบรม	โครงการอบรมทักษะเชิงพื้นที่สำหรับบุคลากร มหาวิทยาลัยพะเยา มหาวิทยาลัยพะเยา 21 พ.ค.68 การอบรม	มหาวิทยาลัยพะเยา	21-พ.ค.-68	6	ไม่ใช้งบประมาณ
12	ผู้ช่วยศาสตราจารย์ ดร. กนกกาญจน์ พรหมน้อย	รองศาสตราจารย์	ฝึกอบรม	โครงการอบรมเชิงปฏิบัติการ Curriculum Redesign เพื่อการตรวจสอบและรับรอง มาตรฐานการอุดมศึกษาระดับหลักสูตร	ณ ห้อง Active Learning Classrooms (ALCs) มหาวิทยาลัยพะเยา	27-พ.ค.-68	8	ไม่ใช้งบประมาณ
13	ผู้ช่วยศาสตราจารย์ ดร. กนกกาญจน์ พรหมน้อย	รองศาสตราจารย์	ฝึกอบรม	กิจกรรม “เรียนรู้จากพี่เลี้ยงเดอะ ซีรี่ย์” ปีที่ 6		29-พ.ค.-68	2	ไม่ใช้งบประมาณ
14	ผู้ช่วยศาสตราจารย์ ดร. กนกกาญจน์ พรหมน้อย	รองศาสตราจารย์	ฝึกอบรม	อบรมเชิงปฏิบัติการ แนวทางจัดกิจกรรม หมวดวิชาศึกษาทั่วไปสำหรับอาจารย์ประจำหลักสูตร	มหาวิทยาลัยพะเยา	04-มิ.ย.-68	6	ไม่ใช้งบประมาณ
15	ผู้ช่วยศาสตราจารย์ ดร. กนกกาญจน์ พรหมน้อย	รองศาสตราจารย์	สัมมนา	โครงการให้ความรู้การขอตำแหน่งทางวิชาการ หัวข้อ “จริยธรรมการวิจัยและจรรยาบรรณทางวิชาการ”	ห้อง Active Learning	19-มิ.ย.-68	3	ไม่ใช้งบประมาณ
16	ผู้ช่วยศาสตราจารย์ ดร. กนกกาญจน์ พรหมน้อย	รองศาสตราจารย์	ฝึกอบรม	กฎหมายที่เกี่ยวข้องกับความปลอดภัย ห้องปฏิบัติการที่เกี่ยวข้องกับสารเคมี		07-ก.ค.-68	1.5	ไม่ใช้งบประมาณ

17	ผู้ช่วยศาสตราจารย์ ดร. กนกกาญจน์ พรหมน้อย	รองศาสตราจารย์	ฝึกอบรม	โครงการพัฒนาบุคลากรสายวิชาการ เรื่อง AI for Education	ห้องประชุมเมืองพะเยา อาคารเทคโนโลยีสารสนเทศและการสื่อสาร มหาวิทยาลัยพะเยา	30-ก.ค.-68	6	ไม่ใช้งบประมาณ
18	ผู้ช่วยศาสตราจารย์ ดร. กนกกาญจน์ พรหมน้อย	รองศาสตราจารย์	ฝึกอบรม	โครงการอบรมบุคลากรสายวิชาการ เรื่อง การประยุกต์ใช้ AI ในการพัฒนาหลักสูตรของ มหาวิทยาลัยพะเยา	ห้อง Active Learning Classrooms (ALCs) มหาวิทยาลัยพะเยา	13-ส.ค.-68	6	ไม่ใช้งบประมาณ
19	ผู้ช่วยศาสตราจารย์ ดร. กนกกาญจน์ พรหมน้อย	รองศาสตราจารย์	ฝึกอบรม	Biosafety Awareness: Biological Safety Cabinet, Fume Hood, and Laminar Flow		15-ส.ค.-68	3	ไม่ใช้งบประมาณ
20	ผู้ช่วยศาสตราจารย์ ดร. กนกกาญจน์ พรหมน้อย	รองศาสตราจารย์	ฝึกอบรม	โครงการอบรมมาตรฐานอุตสาหกรรม หลักสูตรชีวเคมี ประจำปี 2568		30-ส.ค.-68	3	ไม่ใช้งบประมาณ
21	ผู้ช่วยศาสตราจารย์ ดร. กนกกาญจน์ พรหมน้อย	รองศาสตราจารย์	สัมมนา	ประชุมเสวนาระดับชาติ “Thailand Forum on Ethical Implications of AI in Research”		03-ก.ย.-68	3	ไม่ใช้งบประมาณ
22	ผู้ช่วยศาสตราจารย์ ดร. กนกกาญจน์ พรหมน้อย	รองศาสตราจารย์	ฝึกอบรม	การวิเคราะห์เชิงโมเลกุลของจีโนมและโปรตีน เพื่อการวิจัย	คณะวิทยาศาสตร์การแพทย์ ม.พะเยา	12-ก.ย.-68	3	ไม่ใช้งบประมาณ
23	ผู้ช่วยศาสตราจารย์ ดร. กนกกาญจน์ พรหมน้อย	รองศาสตราจารย์	ฝึกอบรม	โครงการอบรมเชิงปฏิบัติการ เรื่อง การใช้งานระบบสารสนเทศหลักสูตรเพื่อการรับรองมาตรฐานการอุดมศึกษา (Curriculum Information System for Higher Education Accreditation: CISA) มหาวิทยาลัยพะเยา	ห้องประชุมเมืองพะเยา อาคารเทคโนโลยีสารสนเทศและการสื่อสาร มหาวิทยาลัยพะเยา	17-ก.ย.-68	6	ไม่ใช้งบประมาณ
24	ผู้ช่วยศาสตราจารย์ ดร. กนกกาญจน์ พรหมน้อย	รองศาสตราจารย์	สัมมนา	CMTE : MedTech CPE Refresh” # 2/2025		30-ก.ย.-68	3	ไม่ใช้งบประมาณ

25	ผู้ช่วยศาสตราจารย์ ดร. กนกกาญจน์ พรหมน้อย	รองศาสตราจารย์	สัมมนา	Hybrid conference Innovative Prenatal Screening with NIPT		07-ต.ค.-68	2.3	ไม่ใช้งบประมาณ
26	ผู้ช่วยศาสตราจารย์ ดร. กนกกาญจน์ พรหมน้อย	รองศาสตราจารย์	ฝึกอบรม	อบรมหลักการและการใช้เครื่อง HPLC	คณะวิทยาศาสตร์การแพทย์ ม.พะเยา	10-ต.ค.-68	3	ไม่ใช้งบประมาณ
27	ผู้ช่วยศาสตราจารย์ ดร. กนกกาญจน์ พรหมน้อย	รองศาสตราจารย์	ฝึกอบรม	โครงการอบรมทางไกล ครั้งที่ 3: การเลิกบุหรี่ในชุมชน		11-ต.ค.-68	2.5	ไม่ใช้งบประมาณ
28	ผู้ช่วยศาสตราจารย์ ดร. กนกกาญจน์ พรหมน้อย	รองศาสตราจารย์	สัมมนา	Create with Canva AI พลิกโฉมห้องเรียนยุคใหม่ ไร้ไลแบบ WOW		07-พ.ย.-68	2	ไม่ใช้งบประมาณ
29	ผู้ช่วยศาสตราจารย์ ดร. กนกกาญจน์ พรหมน้อย	รองศาสตราจารย์	สัมมนา	การใช้ AI ในการทบทวนวรรณกรรมสำหรับการวิจัย		09-พ.ย.-68	2	ไม่ใช้งบประมาณ
30	ผู้ช่วยศาสตราจารย์ ดร. กนกกาญจน์ พรหมน้อย	รองศาสตราจารย์	สัมมนา	Matching Fluorescent Probe to Your Cellular Imaging System		26-พ.ย.-68	2	ไม่ใช้งบประมาณ
31	ผู้ช่วยศาสตราจารย์ ดร. กนกทิพย์ เพชรรัตน์	ผู้ช่วยศาสตราจารย์	ฝึกอบรม	พะเยาวิจัย ครั้งที่ 14	มหาวิทยาลัยพะเยา	22-24 ม.ค. 68	18	1,500.00
32	ผู้ช่วยศาสตราจารย์ ดร. กนกทิพย์ เพชรรัตน์	ผู้ช่วยศาสตราจารย์	ฝึกอบรม	Proteomics Sample Preparation		18-ก.พ.-68	1	ไม่ใช้งบประมาณ
33	ผู้ช่วยศาสตราจารย์ ดร. กนกทิพย์ เพชรรัตน์	ผู้ช่วยศาสตราจารย์	ฝึกอบรม	อบรมเชิงปฏิบัติการมาตรฐานความปลอดภัยสารเคมี และการออกใบรับรองนักวิจัยที่เกี่ยวข้องกับสารเคมี		06-มี.ค.-68	6	ไม่ใช้งบประมาณ

34	ผู้ช่วยศาสตราจารย์ ดร. กนกทิพย์ เพชรรัตน์	ผู้ช่วยศาสตราจารย์	สัมมนา	โครงการอบรมทักษะเชิงพื้นที่สำหรับบุคลากร มหาวิทยาลัยพะเยา	ห้อง UB001 มหาวิทยาลัยพะเยา และระบบออนไลน์ Microsoft Teams	21-พ.ค.-68	6	ไม่ใช้งบประมาณ
35	ผู้ช่วยศาสตราจารย์ ดร. กนกทิพย์ เพชรรัตน์	ผู้ช่วยศาสตราจารย์	ฝึกอบรม	การอบรมด้านจริยธรรมการวิจัย (Research Integrity)		23-พ.ค.-68	6	ไม่ใช้งบประมาณ
36	ผู้ช่วยศาสตราจารย์ ดร. กนกทิพย์ เพชรรัตน์	ผู้ช่วยศาสตราจารย์	สัมมนา	Researcher Development from Mentoring system: RDM The series season 6 เรียนรู้จากพี่เลี้ยง เดอะ ซีรีส์” ปีที่ 6		29-พ.ค.-68	2	ไม่ใช้งบประมาณ
37	ผู้ช่วยศาสตราจารย์ ดร. กนกทิพย์ เพชรรัตน์	ผู้ช่วยศาสตราจารย์	สัมมนา	Special seminar หัวข้อ : "แชร์การทำงาน กับนักวิจัยหลากหลายสัญชาติในอเมริกา"		17-มิ.ย.-68	3	ไม่ใช้งบประมาณ
38	ผู้ช่วยศาสตราจารย์ ดร. กนกทิพย์ เพชรรัตน์	ผู้ช่วยศาสตราจารย์	สัมมนา	สัมมนาวิจัยและนวัตกรรม หัวข้อ นวัตกรรม การคิดค้นและพัฒนาสารชะลอวัย		24-มิ.ย.-68	3	ไม่ใช้งบประมาณ
39	ผู้ช่วยศาสตราจารย์ ดร. กนกทิพย์ เพชรรัตน์	ผู้ช่วยศาสตราจารย์	ฝึกอบรม	การอบรมมาตรฐานอุตสาหกรรม		30-ส.ค.-68	6	ไม่ใช้งบประมาณ
40	รองศาสตราจารย์ ดร. คมศักดิ์ พินธะ	รองศาสตราจารย์	สัมมนา	International Symposium for Agricultural Biomedical Research Network. The Fusion of Natural Product Chemistry and Medical Information Engineering for Advancement of Medicine – 2025	คณะแพทยศาสตร์ มหาวิทยาลัยเชียงใหม่	9-10 ม.ค. 68	12	ไม่ใช้งบประมาณ
41	รองศาสตราจารย์ ดร. คมศักดิ์ พินธะ	รองศาสตราจารย์	ฝึกอบรม	ระบบการจัดการของเสีย		21-ม.ค.-68	1	ไม่ใช้งบประมาณ

42	รองศาสตราจารย์ ดร. คมศักดิ์ พิณธะ	รองศาสตราจารย์	สัมมนา	ประชุมวิชาการระดับชาติพะเยาวิจัย ครั้งที่ 14	มหาวิทยาลัยพะเยา	22-24 ม.ค. 68	15	ไม่ใช้งบประมาณ
43	รองศาสตราจารย์ ดร. คมศักดิ์ พิณธะ	รองศาสตราจารย์	ฝึกอบรม	การอบรมพัฒนาบุคลากรวิจัยและนวัตกรรม ด้านจริยธรรมการวิจัย		27-ม.ค.-68	15	ไม่ใช้งบประมาณ
44	รองศาสตราจารย์ ดร. คมศักดิ์ พิณธะ	รองศาสตราจารย์	สัมมนา	การประชุมวิชาการระดับชาติ วิทยาศาสตร์ วิจัย ครั้งที่ 16 (16th Science Research Conference)	คณะวิทยาศาสตร์ มหาวิทยาลัย มหาสารคาม	27-28 ก.พ. 68	12	10,000.00
45	รองศาสตราจารย์ ดร. คมศักดิ์ พิณธะ	รองศาสตราจารย์	สัมมนา	โครงการอบรมทักษะเชิงพื้นที่สำหรับบุคลากร มหาวิทยาลัยพะเยา	ห้อง UB001 มหาวิทยาลัยพะเยา และระบบออนไลน์ Microsoft Teams	21-พ.ค.-68	6	ไม่ใช้งบประมาณ
46	รองศาสตราจารย์ ดร. คมศักดิ์ พิณธะ	รองศาสตราจารย์	ฝึกอบรม	โครงการอบรมทักษะเชิงพื้นที่สำหรับบุคลากร มหาวิทยาลัยพะเยา	มหาวิทยาลัยพะเยา	21-พ.ค.-68	6	ไม่ใช้งบประมาณ
47	รองศาสตราจารย์ ดร. คมศักดิ์ พิณธะ	รองศาสตราจารย์	ฝึกอบรม	หลักสูตรรอนามัยและความปลอดภัยในการ ดูแลและการใช้สัตว์เพื่องานทางวิทยาศาสตร์ ครั้งที่ 2	โรงแรมเชียงใหม่แกรนด์วิว	29-30 พ.ค. 68	12	ไม่ใช้งบประมาณ
48	รองศาสตราจารย์ ดร. คมศักดิ์ พิณธะ	รองศาสตราจารย์	ฝึกอบรม	แนวทางการจัดกิจกรรมการเรียนการสอน หมวดวิชาศึกษาทั่วไปการพัฒนานวัตกรรม ชุมชนสำหรับอาจารย์ประจำหลักสูตรระดับ ปริญญาตรี (Coach ประจำหลักสูตร)	มหาวิทยาลัยพะเยา	04-มิ.ย.-68	6	ไม่ใช้งบประมาณ
49	รองศาสตราจารย์ ดร. คมศักดิ์ พิณธะ	รองศาสตราจารย์	ฝึกอบรม	การอบรมทักษะเชิงพื้นที่ (HR-Level 3)	โรงแรมเกทเวย์ พะเยา	09-มิ.ย.-68	6	ไม่ใช้งบประมาณ

50	รองศาสตราจารย์ ดร. คมศักดิ์ พิริยะ	รองศาสตราจารย์	ฝึกอบรม	Canva AI ช่วยครูไทยลดภาระ+เติมพลังการสอน		19-ก.ค.-68	6	ไม่ใช้งบประมาณ
51	รองศาสตราจารย์ ดร. คมศักดิ์ พิริยะ	รองศาสตราจารย์	ฝึกอบรม	โครงการส่งเสริมจรรยาบรรณการดำเนินการต่อสัตว์และมาตรฐานการเลี้ยงและใช้สัตว์เพื่องานทางวิทยาศาสตร์	ณ ห้องประชุมเมืองพะเยา (ICT-1247) อาคารเทคโนโลยีสารสนเทศและการสื่อสาร มหาวิทยาลัยพะเยา	08-ส.ค.-68	4	ไม่ใช้งบประมาณ
52	รองศาสตราจารย์ ดร. คมศักดิ์ พิริยะ	รองศาสตราจารย์	ฝึกอบรม	โครงการอบรมบุคลากรสายวิชาการ เรื่อง การประยุกต์ใช้ AI ในการพัฒนาหลักสูตรของมหาวิทยาลัยพะเยา	ห้อง Active Learning Classrooms (ALCs) มหาวิทยาลัยพะเยา	13-ส.ค.-68	6	ไม่ใช้งบประมาณ
53	รองศาสตราจารย์ ดร. คมศักดิ์ พิริยะ	รองศาสตราจารย์	ฝึกอบรม	AI กับการเปลี่ยนแปลงในโลกการศึกษา และการประยุกต์ใช้ AI ในการพัฒนาหลักสูตร	ห้อง Active Learning Classroom มหาวิทยาลัยพะเยา	13-ส.ค.-68	14	ไม่ใช้งบประมาณ
54	รองศาสตราจารย์ ดร. คมศักดิ์ พิริยะ	รองศาสตราจารย์	ฝึกอบรม	การฝึกอบรมเชิงปฏิบัติการเกี่ยวกับมาตรฐานความปลอดภัยห้องปฏิบัติการ ภาคเหนือ ตอนบน ประจำปี 2568		19-ส.ค.-68	6	ไม่ใช้งบประมาณ
55	ผู้ช่วยศาสตราจารย์ ดร. จักรพงษ์ คนธรรม	ผู้ช่วยศาสตราจารย์	ฝึกอบรม	การวัดผลและประเมินผลการเรียนรู้ในระดับรายวิชาการทวนสอบหลักสูตร	ห้องประชุมเมืองพะเยา (ICT 1247) อาคารเทคโนโลยีสารสนเทศและการสื่อสาร มหาวิทยาลัยพะเยา	31 ก.ค. 67 - 31 ก.ค. 68	3	ไม่ใช้งบประมาณ
56	ผู้ช่วยศาสตราจารย์ ดร. จักรพงษ์ คนธรรม	ผู้ช่วยศาสตราจารย์	ฝึกอบรม	มาตรฐานความปลอดภัยห้องปฏิบัติการ		18 ต.ค. 67 - 18 ก.ค. 68	7	ไม่ใช้งบประมาณ

57	ผู้ช่วยศาสตราจารย์ ดร. จักรพงษ์ คนธรรม์	ผู้ช่วยศาสตราจารย์	ฝึกอบรม	โครงการอบรมเชิงปฏิบัติการ เรื่อง การใช้งานระบบสารสนเทศหลักสูตรเพื่อการรับรองมาตรฐานการอุดมศึกษา (Curriculum Information System for Higher Education Accreditation: CISA) มหาวิทยาลัยพะเยา	ห้องประชุมเมืองพะเยา อาคารเทคโนโลยีสารสนเทศและการสื่อสาร มหาวิทยาลัยพะเยา	17-ก.ย.-68	6	ไม่ใช้งบประมาณ
58	ผู้ช่วยศาสตราจารย์ ดร. จุฑามาศ เทพมาลี	ผู้ช่วยศาสตราจารย์	สัมมนา	พะเยาวิจัย 14 - มหาวิทยาลัยพะเยา	อาคาร 99 ปี พระอุบาลีคุณูปมาจารย์ (ปวง ธรรมปถุญ) มหาวิทยาลัยพะเยา	22-24 มี.ค. 68	18	1,500.00
59	ผู้ช่วยศาสตราจารย์ ดร. จุฑามาศ เทพมาลี	ผู้ช่วยศาสตราจารย์	สัมมนา	กิจกรรมพัฒนานักวิจัยและติดตามผลการดำเนินงานภายใต้ทุน Fundamental Fund (FF) ประจำปีงบประมาณ 2567 - 2568	โรงแรมแคนทารี ฮิลล์ จ.เชียงใหม่	19-21 มี.ค. 68	18	ไม่ใช้งบประมาณ
60	ผู้ช่วยศาสตราจารย์ ดร. จุฑามาศ เทพมาลี	ผู้ช่วยศาสตราจารย์	ฝึกอบรม	โครงการพัฒนาบุคลากรสายวิชาการ เรื่อง การวัดประเมินผลการเรียนรู้และ การประเมินทักษะจำเป็นสำหรับผู้เรียนยุคใหม่ : Learning Assessment in AI	ห้องประชุมเมืองพะเยา (ICT 1247) อาคารเทคโนโลยีสารสนเทศและการสื่อสาร มหาวิทยาลัยพะเยา	28-มี.ค.-68	6	ไม่ใช้งบประมาณ
61	ผู้ช่วยศาสตราจารย์ ดร. จุฑามาศ เทพมาลี	ผู้ช่วยศาสตราจารย์	สัมมนา	การให้ความรู้พื้นฐานเกี่ยวกับความปลอดภัยในห้องปฏิบัติการ		22-เม.ย.-68	1	ไม่ใช้งบประมาณ
62	ผู้ช่วยศาสตราจารย์ ดร. จุฑามาศ เทพมาลี	ผู้ช่วยศาสตราจารย์	สัมมนา	โครงการอบรมทักษะเชิงพื้นที่สำหรับบุคลากร มหาวิทยาลัยพะเยา	ห้อง UB001 มหาวิทยาลัยพะเยา และระบบออนไลน์ Microsoft Teams	21-พ.ค.-68	6	ไม่ใช้งบประมาณ

63	ผู้ช่วยศาสตราจารย์ ดร. จุฑามาศ เทพมาลี	ผู้ช่วยศาสตราจารย์	สัมมนา	Researcher Development from Mentoring system: RDM The series season 6 เรียนรู้จากพี่เลี้ยง เดอะ ซีรีส์” ปีที่ 6		29-พ.ค.-68	2	ไม่ใช้งบประมาณ
64	ผู้ช่วยศาสตราจารย์ ดร. จุฑามาศ เทพมาลี	ผู้ช่วยศาสตราจารย์	ฝึกอบรม	AI for Education	ณ ห้องประชุมเมืองพะเยา (ICT 1247)	18-มิ.ย.-68	6	ไม่ใช้งบประมาณ
65	ผู้ช่วยศาสตราจารย์ ดร. จุฑามาศ เทพมาลี	ผู้ช่วยศาสตราจารย์	สัมมนา	โครงการให้ความรู้การขอกำหนดตำแหน่งทางวิชาการ หัวข้อ “จริยธรรมการวิจัยและจรรยาบรรณทางวิชาการ”	ห้อง Active Learning	19-มิ.ย.-68	3	ไม่ใช้งบประมาณ
66	ผู้ช่วยศาสตราจารย์ ดร. จุฑามาศ เทพมาลี	ผู้ช่วยศาสตราจารย์	ฝึกอบรม	แบบเรียนออนไลน์ด้านมาตรฐานความปลอดภัยห้องปฏิบัติการ สำนักงานการวิจัยแห่งชาติ		22-มิ.ย.-68	4	ไม่ใช้งบประมาณ
67	ผู้ช่วยศาสตราจารย์ ดร. จุฑามาศ เทพมาลี	ผู้ช่วยศาสตราจารย์	ฝึกอบรม	โครงการพัฒนาบุคลากรสายวิชาการ เรื่อง AI for Education	ห้องประชุมเมืองพะเยา อาคารเทคโนโลยีสารสนเทศและการสื่อสาร มหาวิทยาลัยพะเยา	30-ก.ค.-68	6	ไม่ใช้งบประมาณ
68	ผู้ช่วยศาสตราจารย์ ดร. จุฑามาศ เทพมาลี	ผู้ช่วยศาสตราจารย์	ฝึกอบรม	โครงการอบรมบุคลากรสายวิชาการ เรื่อง การประยุกต์ใช้ AI ในการพัฒนาหลักสูตรของมหาวิทยาลัยพะเยา	ห้อง Active Learning Classrooms (ALCs) มหาวิทยาลัยพะเยา	13-ส.ค.-68	6	ไม่ใช้งบประมาณ
69	ผู้ช่วยศาสตราจารย์ ดร. จุฑามาศ เทพมาลี	ผู้ช่วยศาสตราจารย์	สัมมนา	โครงการส่งเสริมการเข้าสู่ตำแหน่งทางวิชาการ		29-ส.ค.-68	6	ไม่ใช้งบประมาณ
70	ผู้ช่วยศาสตราจารย์ ดร. จุฑามาศ เทพมาลี	ผู้ช่วยศาสตราจารย์	สัมมนา	โครงการอบรมมาตรฐานอุตสาหกรรม หลักสูตรชีวเคมี ประจำปี 2568		30-ส.ค.-68	6	ไม่ใช้งบประมาณ

71	ผู้ช่วยศาสตราจารย์ ดร. จุฑามาศ เทพมาลี	ผู้ช่วยศาสตราจารย์	สัมมนา	UP Innovation Day 2025 เวทีแสดงนวัตกรรมเพื่อความยั่งยืน	ณ ห้องประชุมเมืองพะเยา อาคารเทคโนโลยีสารสนเทศและการสื่อสาร มหาวิทยาลัยพะเยา	01-ก.ย.-68	6	ไม่ใช้งบประมาณ
72	ผู้ช่วยศาสตราจารย์ ดร. จุฑามาศ เทพมาลี	ผู้ช่วยศาสตราจารย์	ฝึกอบรม	การบริหารระบบการจัดการความปลอดภัย และกฎหมายที่เกี่ยวข้อง		19-พ.ย.-68	1.5	ไม่ใช้งบประมาณ
73	ผู้ช่วยศาสตราจารย์ ดร. จุฑามาศ เทพมาลี	ผู้ช่วยศาสตราจารย์	ฝึกอบรม	องค์ประกอบที่ 2 “เรื่อง ระบบการจัดการสารเคมี		18-ธ.ค.-68	1.5	ไม่ใช้งบประมาณ
74	ผู้ช่วยศาสตราจารย์ ดร. ชลธิดา เทพหินลับ	ผู้ช่วยศาสตราจารย์	สัมมนา	โครงการอบรมทักษะเชิงพื้นที่สำหรับบุคลากร มหาวิทยาลัยพะเยา	ห้อง UB001 มหาวิทยาลัยพะเยา และระบบออนไลน์ Microsoft Teams	21-พ.ค.-68	6	ไม่ใช้งบประมาณ
75	ดร.ธนวัฒน์ แผงเพชร	อาจารย์	สัมมนา	การประชุมวิชาการประจำปี คณะแพทยศาสตร์ มหาวิทยาลัยพะเยา ครั้งที่ ๓ หัวข้อ Spinning Research Forward: Inspiring Innovations	คณะแพทยศาสตร์ มหาวิทยาลัยพะเยา	12-มี.ค.-68	6	ไม่ใช้งบประมาณ
76	ดร.ธนวัฒน์ แผงเพชร	อาจารย์	สัมมนา	การประชุมวิชาการ และนำเสนอผลงานวิจัยประจำปี 2568 RIEMS: Research and Innovation Excellence in Medical Sciences	คณะวิทยาศาสตร์การแพทย์ มหาวิทยาลัยนเรศวร	27-มี.ค.-68	4	ไม่ใช้งบประมาณ
77	ดร.ธนวัฒน์ แผงเพชร	อาจารย์	ฝึกอบรม	อบรมเชิงปฏิบัติการ “การทำบล็อกพาราฟิน และกล่องขึ้นเนื้อพิพิธภัณฑ์พยาธิวิทยา เพื่อ งานวิจัย”	คณะแพทยศาสตร์ มหาวิทยาลัยขอนแก่น	17-18 พ.ค. 68	9	5,470.00

78	ผู้ช่วยศาสตราจารย์ ดร. อธิภัทร ศรีรัตนโชติ	ผู้ช่วยศาสตราจารย์	สัมมนา	การประชุมวิชาการพะเยาวิจัย ครั้งที่ 14	อาคาร 99 ปี พระอุบาลีคุณูปมาจารย์ (ปวง ธรรมปญโญ)	22-24 ม.ค. 68	15	ไม่ใช้งบประมาณ
79	ผู้ช่วยศาสตราจารย์ ดร. อธิภัทร ศรีรัตนโชติ	ผู้ช่วยศาสตราจารย์	ฝึกอบรม	กิจกรรม OBA : Outcome-based Student Development Activities ภายใต้โครงการพัฒนาอัตลักษณ์นิสิต	ณ ห้อง Active Learning อาคารเรียนรวม มหาวิทยาลัยพะเยา	05-ก.ย.-68	6	ไม่ใช้งบประมาณ
80	ผู้ช่วยศาสตราจารย์ ดร. อธิภัทร ศรีรัตนโชติ	ผู้ช่วยศาสตราจารย์	สัมมนา	งานสัมมนาวิชาการด้านการพัฒนานักศึกษา ปี 2568 การพัฒนานิสิตนักศึกษาในยุค AI: ความท้าทายในอนาคต	โรงแรมเซ็นทารา ไทพี ศูนย์ราชการ และคอนเวนชันเซ็นเตอร์ แจ้งวัฒนะ	29-30 ก.ย. 68	12	7,000.00
81	ผู้ช่วยศาสตราจารย์ ดร. นิจิตติยา สุวรรณสม	รองศาสตราจารย์	สัมมนา	กิจกรรมพัฒนานักวิจัยและติดตามผลการดำเนินงานภายใต้ทุน Fundamental Fund (FF) ประจำปีงบประมาณ 2567 - 2568	ณ โรงแรมแคนทารี ฮิลส์ จ.เชียงใหม่	19-21 มี.ค. 68	15	ไม่ใช้งบประมาณ
82	ผู้ช่วยศาสตราจารย์ ดร. นิจิตติยา สุวรรณสม	รองศาสตราจารย์	ฝึกอบรม	โครงการพัฒนาทักษะทางด้านเทคโนโลยีสารสนเทศสำหรับบุคลากร มหาวิทยาลัยพะเยา ประจำปี 2568 หลักสูตร การใช้เครื่องมือ Microsoft 365 เพื่อการทำงานที่มีประสิทธิภาพ		01-พ.ค.-68	6	ไม่ใช้งบประมาณ
83	ผู้ช่วยศาสตราจารย์ ดร. นิจิตติยา สุวรรณสม	รองศาสตราจารย์	สัมมนา	กิจกรรม เรียนรู้จากพี่เลี้ยงเดอะ ซีรีส์” ปีที่ 6 (Researcher Development from Mentoring system: RDM The series season 6)		29-พ.ค.-68	2.5	ไม่ใช้งบประมาณ
84	ผู้ช่วยศาสตราจารย์ ดร. นิจิตติยา สุวรรณสม	รองศาสตราจารย์	สัมมนา	โครงการอบรม เชิงปฏิบัติการ การจัดทำตำราสื่อการเรียนรู้ หรือเอกสารทางวิชาการ		09-มิ.ย.-68	3	ไม่ใช้งบประมาณ

85	ผู้ช่วยศาสตราจารย์ ดร. นิจติยา สุวรรณสม	รองศาสตราจารย์	สัมมนา	โครงการให้ความรู้การขอกำหนดตำแหน่งทางวิชาการ หัวข้อ “จริยธรรมการวิจัยและจรรยาบรรณทางวิชาการ”	ห้อง Active Learning	19-มิ.ย.-68	3	ไม่ใช้งบประมาณ
86	ผู้ช่วยศาสตราจารย์ ดร. นิจติยา สุวรรณสม	รองศาสตราจารย์	สัมมนา	นวัตกรรมการคิดค้นและพัฒนาสารชะลอวัย	ณ ห้องประชุมคณะวิทยาศาสตร์ การแพทย์ (CEO1111)	24-มิ.ย.-68	1	ไม่ใช้งบประมาณ
87	รองศาสตราจารย์ ดร. พยุงศักดิ์ ตันติไพบูลย์ วงศ์	รองศาสตราจารย์	สัมมนา	International Symposium for Agricultural Biomedical Research Network 2025	Green Nimman CMU Residence @UNISERV มหาวิทยาลัยเชียงใหม่, จังหวัดเชียงใหม่	9-10 ม.ค. 68	12	ไม่ใช้งบประมาณ
88	รองศาสตราจารย์ ดร. พยุงศักดิ์ ตันติไพบูลย์ วงศ์	รองศาสตราจารย์	ฝึกอบรม	ระบบการจัดการของเสีย		21-ม.ค.-68	1.5	ไม่ใช้งบประมาณ
89	รองศาสตราจารย์ ดร. พยุงศักดิ์ ตันติไพบูลย์ วงศ์	รองศาสตราจารย์	ฝึกอบรม	โครงการประชุมวิชาการพะเยาวิจัย ครั้งที่ 14		22-24 ม.ค. 68	12	ไม่ใช้งบประมาณ
90	รองศาสตราจารย์ ดร. พยุงศักดิ์ ตันติไพบูลย์ วงศ์	รองศาสตราจารย์	ฝึกอบรม	การเข้าอบรม “พัฒนาบุคลากรวิจัยและนวัตกรรมด้านจริยธรรมการวิจัย”		27-ม.ค.-68	6	ไม่ใช้งบประมาณ
91	รองศาสตราจารย์ ดร. พยุงศักดิ์ ตันติไพบูลย์ วงศ์	รองศาสตราจารย์	ฝึกอบรม	การอบรม องค์ประกอบที่ 4 “เรื่อง ลักษณะทางกายภาพของห้องปฏิบัติการอุปกรณ์และเครื่องมือ”		19-ก.พ.-68	1.5	ไม่ใช้งบประมาณ
92	รองศาสตราจารย์ ดร. พยุงศักดิ์ ตันติไพบูลย์ วงศ์	รองศาสตราจารย์	ฝึกอบรม	การอบรม องค์ประกอบที่ 5 “เรื่อง ระบบการป้องกันและแก้ไขภัยอันตราย”		19-มี.ค.-68	1.5	ไม่ใช้งบประมาณ

93	รองศาสตราจารย์ ดร. พยุงศักดิ์ ตันติไพบูลย์ วงศ์	รองศาสตราจารย์	สัมมนา	โครงการอบรมทักษะเชิงพื้นที่สำหรับบุคลากร มหาวิทยาลัยพะเยา	ห้อง UB001 มหาวิทยาลัยพะเยา และระบบออนไลน์ Microsoft Teams	21-พ.ค.-68	6	ไม่ใช้งบประมาณ
94	รองศาสตราจารย์ ดร. พยุงศักดิ์ ตันติไพบูลย์ วงศ์	รองศาสตราจารย์	ฝึกอบรม	กฎหมายที่เกี่ยวข้องกับความปลอดภัย ห้องปฏิบัติการที่เกี่ยวข้องกับสารเคมี		10-ก.ค.-68	1.5	ไม่ใช้งบประมาณ
95	รองศาสตราจารย์ ดร. พยุงศักดิ์ ตันติไพบูลย์ วงศ์	รองศาสตราจารย์	ฝึกอบรม	โครงการพัฒนาบุคลากรสายวิชาการ เรื่อง AI for Education	ห้องประชุมเมืองพะเยา อาคาร เทคโนโลยีสารสนเทศและการสื่อสาร มหาวิทยาลัยพะเยา	30-ก.ค.-68	6	ไม่ใช้งบประมาณ
96	รองศาสตราจารย์ ดร. พยุงศักดิ์ ตันติไพบูลย์ วงศ์	รองศาสตราจารย์	สัมมนา	โครงการส่งเสริมจรรยาบรรณการดำเนินการ ต่อสัตว์และมาตรฐานการเลี้ยงและใช้ สัตว์ เพื่องานทางวิทยาศาสตร์	ห้องประชุมเมืองพะเยา (ICT-1247) อาคาร เทคโนโลยีสารสนเทศและการสื่อสาร มหาวิทยาลัยพะเยา	08-ส.ค.-68	4	ไม่ใช้งบประมาณ
97	รองศาสตราจารย์ ดร. พยุงศักดิ์ ตันติไพบูลย์ วงศ์	รองศาสตราจารย์	ฝึกอบรม	การฝึกอบรมเชิงปฏิบัติการเกี่ยวกับมาตรฐาน ความปลอดภัยภาคเหนือตอนบน ประจำปี2568		19-ส.ค.-68	6	ไม่ใช้งบประมาณ
98	รองศาสตราจารย์ ดร. พยุงศักดิ์ ตันติไพบูลย์ วงศ์	รองศาสตราจารย์	สัมมนา	งานประชุมวิชาการ Chest day ครั้งที่ 12	ณ ห้องประชุมสโมสร ชั้น 4 อาคาร คุณากร คณะแพทยศาสตร์ มหาวิทยาลัยธรรมศาสตร์	19-20/9/1968	12	10,000.00
99	ผู้ช่วยศาสตราจารย์รุ่งทิพย์ ทองบุญโท	ผู้ช่วยศาสตราจารย์	สัมมนา	พะเยาวิจัยครั้งที่ 14	ม.พะเยา	22-24 ม.ค. 68	18	1,500.00

100	ผู้ช่วยศาสตราจารย์รุ่งทิพย์ ทองบุญโท	ผู้ช่วยศาสตราจารย์	ฝึกอบรม	โครงการพัฒนาบุคลากรสายวิชาการ เรื่อง การวัดประเมินผลการเรียนรู้และ การประเมินทักษะจำเป็นสำหรับผู้เรียนยุคใหม่ : Learning Assessment in AI	ห้องประชุมเมืองพะเยา (ICT 1247) อาคารเทคโนโลยีสารสนเทศและการสื่อสาร มหาวิทยาลัยพะเยา	28-มี.ค.-68	6	ไม่ใช้งบประมาณ
101	ผู้ช่วยศาสตราจารย์รุ่งทิพย์ ทองบุญโท	ผู้ช่วยศาสตราจารย์	สัมมนา	โครงการอบรมทักษะเชิงพื้นที่สำหรับบุคลากร มหาวิทยาลัยพะเยา	ห้อง UB001 มหาวิทยาลัยพะเยา และระบบออนไลน์ Microsoft Teams	21-พ.ค.-68	6	ไม่ใช้งบประมาณ
102	ผู้ช่วยศาสตราจารย์ ดร. วชิราภรณ์ ทิพย์สุวรรณ	ผู้ช่วยศาสตราจารย์	ฝึกอบรม	ESPREL องค์ประกอบที่ 3: ระบบการจัดการของเสีย		21-ม.ค.-68	1.5	ไม่ใช้งบประมาณ
103	ผู้ช่วยศาสตราจารย์ ดร. วชิราภรณ์ ทิพย์สุวรรณ	ผู้ช่วยศาสตราจารย์	สัมมนา	พะเยาวิจัย	มหาวิทยาลัยพะเยา	23-24 ม.ค. 68	12	ไม่ใช้งบประมาณ
104	ผู้ช่วยศาสตราจารย์ ดร. วชิราภรณ์ ทิพย์สุวรรณ	ผู้ช่วยศาสตราจารย์	ฝึกอบรม	ESPREL องค์ประกอบที่ 4: ลักษณะทางกายภาพของห้องปฏิบัติการอุปกรณ์และเครื่องมือ		19-ก.พ.-68	1.5	ไม่ใช้งบประมาณ
105	ผู้ช่วยศาสตราจารย์ ดร. วชิราภรณ์ ทิพย์สุวรรณ	ผู้ช่วยศาสตราจารย์	ฝึกอบรม	ESPREL องค์ประกอบที่ 5 ระบบการป้องกันและแก้ไขภัยอันตราย		19-มี.ค.-68	1.5	ไม่ใช้งบประมาณ
106	ผู้ช่วยศาสตราจารย์ ดร. วชิราภรณ์ ทิพย์สุวรรณ	ผู้ช่วยศาสตราจารย์	ฝึกอบรม	ESPREL องค์ประกอบที่ 6 การให้ความรู้พื้นฐานเกี่ยวกับความปลอดภัยในห้องปฏิบัติการ		23-เม.ย.-68	1.5	ไม่ใช้งบประมาณ
107	ผู้ช่วยศาสตราจารย์ ดร. วชิราภรณ์ ทิพย์สุวรรณ	ผู้ช่วยศาสตราจารย์	สัมมนา	โครงการอบรมทักษะเชิงพื้นที่สำหรับบุคลากร มหาวิทยาลัยพะเยา	ห้อง UB001 มหาวิทยาลัยพะเยา และระบบออนไลน์ Microsoft Teams	21-พ.ค.-68	6	ไม่ใช้งบประมาณ

108	ผู้ช่วยศาสตราจารย์ ดร. วชิราภรณ์ ทิพย์สุวรรณ	ผู้ช่วยศาสตราจารย์	ฝึกอบรม	ESPreL องค์ประกอบที่ 7 การจัดการข้อมูล และเอกสาร		21-พ.ค.-68	1.5	ไม่ใช้งบประมาณ
109	ผู้ช่วยศาสตราจารย์ ดร. วชิราภรณ์ ทิพย์สุวรรณ	ผู้ช่วยศาสตราจารย์	สัมมนา	โครงการให้ความรู้การขอกำหนดตำแหน่งทางวิชาการ หัวข้อ “จริยธรรมการวิจัยและจรรยาบรรณทางวิชาการ”	ห้อง Active Learning	19-มิ.ย.-68	3	ไม่ใช้งบประมาณ
110	ผู้ช่วยศาสตราจารย์ ดร. วชิราภรณ์ ทิพย์สุวรรณ	ผู้ช่วยศาสตราจารย์	ฝึกอบรม	นวัตกรรมเซนเซอร์สำหรับการประเมินความปลอดภัยทางอาหารและการวินิจฉัยทางการแพทย์		02-ก.ค.-68	1	ไม่ใช้งบประมาณ
111	ผู้ช่วยศาสตราจารย์ ดร. วชิราภรณ์ ทิพย์สุวรรณ	ผู้ช่วยศาสตราจารย์	ฝึกอบรม	กฎหมายที่เกี่ยวข้องกับความปลอดภัยห้องปฏิบัติการที่เกี่ยวข้องกับสารเคมี		07-ก.ค.-68	2	ไม่ใช้งบประมาณ
112	ผู้ช่วยศาสตราจารย์ ดร. วชิราภรณ์ ทิพย์สุวรรณ	ผู้ช่วยศาสตราจารย์	ฝึกอบรม	วิจัยและนวัตกรรมอาหารฟังก์ชันต้านโรคมะตาบอลิก		22-ก.ค.-68	2	ไม่ใช้งบประมาณ
113	ผู้ช่วยศาสตราจารย์ ดร. วชิราภรณ์ ทิพย์สุวรรณ	ผู้ช่วยศาสตราจารย์	ฝึกอบรม	Research Integrity Online Workshop on “Responsible Conduct of Research (Basic RCR)		31-ก.ค.-68	3	ไม่ใช้งบประมาณ
114	ผู้ช่วยศาสตราจารย์ ดร. วชิราภรณ์ ทิพย์สุวรรณ	ผู้ช่วยศาสตราจารย์	ฝึกอบรม	โครงการอบรมบุคลากรสายวิชาการ เรื่อง การประยุกต์ใช้ AI ในการพัฒนาหลักสูตรของมหาวิทยาลัยพะเยา	ห้อง Active Learning Classrooms (ALCs) มหาวิทยาลัยพะเยา	13-ส.ค.-68	6	ไม่ใช้งบประมาณ
115	ผู้ช่วยศาสตราจารย์ ดร. วชิราภรณ์ ทิพย์สุวรรณ	ผู้ช่วยศาสตราจารย์	ฝึกอบรม	การฝึกอบรมเชิงปฏิบัติการเกี่ยวกับมาตรฐานความปลอดภัยภาคเหนือตอนบน ประจำปี2568		19-ส.ค.-68	6	ไม่ใช้งบประมาณ
116	ผู้ช่วยศาสตราจารย์ ดร. วชิราภรณ์ ทิพย์สุวรรณ	ผู้ช่วยศาสตราจารย์	ฝึกอบรม	อบรมมาตรฐานอุตสาหกรรม หลักสูตรชีวเคมี		30-ส.ค.-68	6	ไม่ใช้งบประมาณ

117	ผู้ช่วยศาสตราจารย์ ดร. วชิราภรณ์ ทิพย์สุวรรณ	ผู้ช่วยศาสตราจารย์	ฝึกอบรม	การบริหารระบบการจัดการความปลอดภัย และกฎหมายที่เกี่ยวข้อง		19-พ.ย.-68	2	ไม่ใช้งบประมาณ
118	ผู้ช่วยศาสตราจารย์ ดร. วชิราภรณ์ ทิพย์สุวรรณ	ผู้ช่วยศาสตราจารย์	ฝึกอบรม	ระบบการจัดการสารเคมี		18-ธ.ค.-68	1.5	ไม่ใช้งบประมาณ
119	ผู้ช่วยศาสตราจารย์ ดร. วชิราภรณ์ ทิพย์สุวรรณ	ผู้ช่วยศาสตราจารย์	ฝึกอบรม	แนวทางการตรวจสอบสภาพทางกายภาพของ อาคารเพื่อความปลอดภัยในการทำงาน		24-ธ.ค.-68	1.5	ไม่ใช้งบประมาณ
120	รองศาสตราจารย์ ดร. วิทยา ชัยวิงเย็น	รองศาสตราจารย์	สัมมนา	International Symposium for Agricultural Biomedical Research Network 2025	Uniserve, มหาวิทยาลัยเชียงใหม่	9-10 ม.ค. 68	12	ไม่ใช้งบประมาณ
121	รองศาสตราจารย์ ดร. วิทยา ชัยวิงเย็น	รองศาสตราจารย์	ฝึกอบรม	ESPreL องค์ประกอบที่ 3: ระบบการจัดการของเสีย		21-ม.ค.-68	1.5	ไม่ใช้งบประมาณ
122	รองศาสตราจารย์ ดร. วิทยา ชัยวิงเย็น	รองศาสตราจารย์	สัมมนา	พะเยาวิจัย ครั้งที่ 14	มหาวิทยาลัยพะเยา	23-24 ม.ค. 68	12	1,500.00
123	รองศาสตราจารย์ ดร. วิทยา ชัยวิงเย็น	รองศาสตราจารย์	ฝึกอบรม	ESPreL องค์ประกอบที่ 4: ลักษณะทางกายภาพของห้องปฏิบัติการอุปกรณ์และเครื่องมือ		19-ก.พ.-68	1.5	ไม่ใช้งบประมาณ
124	รองศาสตราจารย์ ดร. วิทยา ชัยวิงเย็น	รองศาสตราจารย์	ฝึกอบรม	ESPreL องค์ประกอบที่ 5: ระบบการป้องกันและแก้ไขภัยอันตราย		19-มี.ค.-68	1.5	ไม่ใช้งบประมาณ

125	รองศาสตราจารย์ ดร. วิทยา ชัยวิงเย็น	รองศาสตราจารย์	สัมมนา	The 130th Annual Meeting of the Japanese Association of Anatomists (JAA), The 102nd Annual Meeting of the Physiological Society of Japan (PSJ), The 98th Annual Meeting of the Japanese Pharmacological Society (JPS) (APPW2025)	Makuhari Messe, Chiba, Japan	19-21 มี.ค. 68	18	27,000.00
126	รองศาสตราจารย์ ดร. วิทยา ชัยวิงเย็น	รองศาสตราจารย์	ฝึกอบรม	โครงการพัฒนาบุคลากรสายวิชาการ เรื่อง การวัดประเมินผลการเรียนรู้และ การประเมินทักษะจำเป็นสำหรับผู้เรียนยุคใหม่ : Learning Assessment in AI	ห้องประชุมเมืองพะเยา (ICT 1247) อาคารเทคโนโลยีสารสนเทศและการสื่อสาร มหาวิทยาลัยพะเยา	28-มี.ค.-68	6	ไม่ใช้งบประมาณ
127	รองศาสตราจารย์ ดร. วิทยา ชัยวิงเย็น	รองศาสตราจารย์	ฝึกอบรม	ESPreL องค์ประกอบที่ 6: การให้ความรู้พื้นฐานเกี่ยวกับความปลอดภัยใน ห้องปฏิบัติการ		23-เม.ย.-68	1.5	ไม่ใช้งบประมาณ
128	รองศาสตราจารย์ ดร. วิทยา ชัยวิงเย็น	รองศาสตราจารย์	ฝึกอบรม	การใช้เครื่องมือ Microsoft 365 เพื่อการทำงานที่มีประสิทธิภาพ		01-พ.ค.-68	6	ไม่ใช้งบประมาณ
129	รองศาสตราจารย์ ดร. วิทยา ชัยวิงเย็น	รองศาสตราจารย์	สัมมนา	โครงการอบรมทักษะเชิงพื้นที่สำหรับบุคลากร มหาวิทยาลัยพะเยา	ห้อง UB001 มหาวิทยาลัยพะเยา และระบบออนไลน์ Microsoft Teams	21-พ.ค.-68	6	ไม่ใช้งบประมาณ
130	รองศาสตราจารย์ ดร. วิทยา ชัยวิงเย็น	รองศาสตราจารย์	ฝึกอบรม	ESPreL องค์ประกอบที่ 7: การจัดการข้อมูล และเอกสาร		21-พ.ค.-68	1.5	ไม่ใช้งบประมาณ
131	รองศาสตราจารย์ ดร. วิทยา ชัยวิงเย็น	รองศาสตราจารย์	ฝึกอบรม	จริยธรรมการวิจัย (Research Integrity)		23-พ.ค.-68	6	ไม่ใช้งบประมาณ

132	รองศาสตราจารย์ ดร. วิทยา ชัยวิงเย็น	รองศาสตราจารย์	สัมมนา	Researcher Development from Mentoring system: RDM The series season 6 เรียนจากเพลง เดอะ ชรย” ปท 6		29-พ.ค.-68	3	ไม่ใช้งบประมาณ
133	รองศาสตราจารย์ ดร. วิทยา ชัยวิงเย็น	รองศาสตราจารย์	สัมมนา	โครงการให้ความรู้การขอตำแหน่งทางวิชาการ หัวข้อ “จริยธรรมการวิจัยและจรรยาบรรณทางวิชาการ”	ห้อง Active Learning	19-มิ.ย.-68	3	ไม่ใช้งบประมาณ
134	รองศาสตราจารย์ ดร. วิทยา ชัยวิงเย็น	รองศาสตราจารย์	ฝึกอบรม	Lab Safety Around the Clock: Chemical Safety From First to Finish 2025		04-ก.ค.-68	5	ไม่ใช้งบประมาณ
135	รองศาสตราจารย์ ดร. วิทยา ชัยวิงเย็น	รองศาสตราจารย์	ฝึกอบรม	กฎหมายที่เกี่ยวข้องกับความปลอดภัย ห้องปฏิบัติการที่เกี่ยวข้องกับสารเคมี		07-ก.ค.-68	1.5	ไม่ใช้งบประมาณ
136	รองศาสตราจารย์ ดร. วิทยา ชัยวิงเย็น	รองศาสตราจารย์	ฝึกอบรม	การฝึกอบรมและทดสอบการใช้งานระบบการจัดการข้อมูลสารสนเทศด้านความปลอดภัยในห้องปฏิบัติการของประเทศ ระยะที่ 3 (Smart Lab Platform Phase 3)		17-ก.ค.-68	6	ไม่ใช้งบประมาณ
137	รองศาสตราจารย์ ดร. วิทยา ชัยวิงเย็น	รองศาสตราจารย์	ฝึกอบรม	การฝึกอบรมและทดสอบการใช้งานระบบการจัดการข้อมูลสารสนเทศด้านความปลอดภัยในห้องปฏิบัติการของประเทศ ระยะที่ 3 (Smart Lab Platform 3) หลักสูตรที่ 3 ผู้ใช้งาน (User) ภาคเหนือ		17-ก.ค.-68	6	ไม่ใช้งบประมาณ
138	รองศาสตราจารย์ ดร. วิทยา ชัยวิงเย็น	รองศาสตราจารย์	ฝึกอบรม	ไขความลับคุณภาพน้ำในห้องแล็บ: หลักการมาตรฐาน และระบบผลิตน้ำบริสุทธิ์อัจฉริยะสำหรับห้องแล็บ		22-ก.ค.-68	2	ไม่ใช้งบประมาณ
139	รองศาสตราจารย์ ดร. วิทยา ชัยวิงเย็น	รองศาสตราจารย์	ฝึกอบรม	การอบรมด้านจริยธรรมการวิจัย (Research Integrity)		25-ก.ค.-68	6	ไม่ใช้งบประมาณ

140	รองศาสตราจารย์ ดร. วิทยา ชัยวงษ์เย็น	รองศาสตราจารย์	ฝึกอบรม	การอบรมความปลอดภัย : ทำอย่างไรไม่เพียง แคให้รู้ แต่เพื่อการเปลี่ยนแปลงพฤติกรรม		29-ก.ค.-68	2	ไม่ใช้งบประมาณ
141	รองศาสตราจารย์ ดร. วิทยา ชัยวงษ์เย็น	รองศาสตราจารย์	ฝึกอบรม	โครงการพัฒนาบุคลากรสายวิชาการ เรื่อง AI for Education	ห้องประชุมเมืองพะเยา อาคาร เทคโนโลยีสารสนเทศและการสื่อสาร มหาวิทยาลัยพะเยา	30-ก.ค.-68	6	ไม่ใช้งบประมาณ
142	รองศาสตราจารย์ ดร. วิทยา ชัยวงษ์เย็น	รองศาสตราจารย์	ฝึกอบรม	Research Integrity Online Training on "Responsible Conduct of Research (Basic RCR)		31-ก.ค.-68	3	ไม่ใช้งบประมาณ
143	รองศาสตราจารย์ ดร. วิทยา ชัยวงษ์เย็น	รองศาสตราจารย์	ฝึกอบรม	โครงการอบรมบุคลากรสายวิชาการ เรื่อง การ ประยุกต์ใช้ AI ในการพัฒนาหลักสูตรของ มหาวิทยาลัยพะเยา	ห้อง Active Learning Classrooms (ALCs) มหาวิทยาลัย พะเยา	13-ส.ค.-68	6	ไม่ใช้งบประมาณ
144	รองศาสตราจารย์ ดร. วิทยา ชัยวงษ์เย็น	รองศาสตราจารย์	ฝึกอบรม	การฝึกอบรมเชิงปฏิบัติการเกี่ยวกับมาตรฐาน ความปลอดภัยภาคเหนือตอนบน ประจำปี2568		19-ส.ค.-68	6	ไม่ใช้งบประมาณ
145	รองศาสตราจารย์ ดร. วิทยา ชัยวงษ์เย็น	รองศาสตราจารย์	ฝึกอบรม	หลักการเขียนตำราและหนังสือสำหรับการขอ ตำแหน่งทางวิชาการ		26-ส.ค.-68	3	ไม่ใช้งบประมาณ
146	รองศาสตราจารย์ ดร. วิทยา ชัยวงษ์เย็น	รองศาสตราจารย์	ฝึกอบรม	การอบรมมาตรฐานอุตสาหกรรม		30-ส.ค.-68	6	ไม่ใช้งบประมาณ
147	รองศาสตราจารย์ ดร. วิทยา ชัยวงษ์เย็น	รองศาสตราจารย์	ฝึกอบรม	การวิเคราะห์เชิงโมเลกุลของจีโนมและโปรตีน เพื่อการวิจัย	คณะวิทยาศาสตร์การแพทย์ มหาวิทยาลัยพะเยา	12-ก.ย.-68	3	ไม่ใช้งบประมาณ
148	รองศาสตราจารย์ ดร. วิทยา ชัยวงษ์เย็น	รองศาสตราจารย์	สัมมนา	วิจัยและนวัตกรรมอาหารฟังก์ชันต้านโรคมะตา บอลิก		22 ก.ย.-22 ก.ค. 68	2	ไม่ใช้งบประมาณ

149	รองศาสตราจารย์ ดร. วิทยา ชัยวงษ์เย็น	รองศาสตราจารย์	ฝึกอบรม	หลักสูตรแบบเรียนออนไลน์ด้านมาตรฐาน ความปลอดภัยในห้องปฏิบัติการ		1-7 ต.ค. 68	7	ไม่ใช้งบประมาณ
150	รองศาสตราจารย์ ดร. วิทยา ชัยวงษ์เย็น	รองศาสตราจารย์	ฝึกอบรม	การสอบเทียบเครื่องมือวัดการดูดกลืนแสง และการนำผลไปใช้งาน		22-ต.ค.-68	2	ไม่ใช้งบประมาณ
151	รองศาสตราจารย์ ดร. วิทยา ชัยวงษ์เย็น	รองศาสตราจารย์	ฝึกอบรม	อบรมใช้งานเครื่องมือ Trinka AI		05-พ.ย.-68	2	ไม่ใช้งบประมาณ
152	รองศาสตราจารย์ ดร. วิทยา ชัยวงษ์เย็น	รองศาสตราจารย์	ฝึกอบรม	การบริหารระบบการจัดการความปลอดภัย และกฎหมายที่เกี่ยวข้อง		19-พ.ย.-68	2.5	ไม่ใช้งบประมาณ
153	รองศาสตราจารย์ ดร. วิทยา ชัยวงษ์เย็น	รองศาสตราจารย์	ฝึกอบรม	Analytix Webinar Ep.3 : Enhancing Juice Raw Material Quality Control Through Reflectometry and Enzymatic Testing		21-พ.ย.-68	1.5	ไม่ใช้งบประมาณ
154	รองศาสตราจารย์ ดร. วิทยา ชัยวงษ์เย็น	รองศาสตราจารย์	ฝึกอบรม	กินดีแบบมีสตอรี่ พิชิต NCDs แบบปังไม่ไหว		25-พ.ย.-68	6	ไม่ใช้งบประมาณ
155	รองศาสตราจารย์ ดร. วิทยา ชัยวงษ์เย็น	รองศาสตราจารย์	ฝึกอบรม	Seminar & Hand on Introduction Western Blot Analysis & iBright imaging System	คณะวิทยาศาสตร์การแพทย์ มหาวิทยาลัยพะเยา	02-ธ.ค.-68	4	ไม่ใช้งบประมาณ
156	รองศาสตราจารย์ ดร. วิทยา ชัยวงษ์เย็น	รองศาสตราจารย์	ฝึกอบรม	องค์ประกอบที่ 2 “เรื่อง ระบบการจัดการ สารเคมี”		18-ธ.ค.-68	2	ไม่ใช้งบประมาณ
157	รองศาสตราจารย์ ดร. วิทยา ชัยวงษ์เย็น	รองศาสตราจารย์	ฝึกอบรม	อบรมแนวทางการตรวจสอบสภาพทาง กายภาพของอาคารเพื่อความปลอดภัยในการ ทำงาน online		24-ธ.ค.-68	2	ไม่ใช้งบประมาณ

158	ผู้ช่วยศาสตราจารย์ ดร. อรดา ชุมภูคำ	ผู้ช่วยศาสตราจารย์	ฝึกอบรม	Reading Enrichment		5 มิ.ย. 67 - 7 ส.ค. 68	30	ไม่ใช้งบประมาณ
159	ผู้ช่วยศาสตราจารย์ ดร. อรดา ชุมภูคำ	ผู้ช่วยศาสตราจารย์	ฝึกอบรม	องค์ประกอบที่ 3 “เรื่อง ระบบการจัดการของเสีย”		21-ม.ค.-68	2	ไม่ใช้งบประมาณ
160	ผู้ช่วยศาสตราจารย์ ดร. อรดา ชุมภูคำ	ผู้ช่วยศาสตราจารย์	สัมมนา	พะเยาวิจัยครั้งที่ 14	มหาวิทยาลัยพะเยา	23-24 ม.ค. 68	12	1,500.00
161	ผู้ช่วยศาสตราจารย์ ดร. อรดา ชุมภูคำ	ผู้ช่วยศาสตราจารย์	ฝึกอบรม	การอบรม เรื่อง “พัฒนาบุคลากรวิจัยและนวัตกรรมด้านจริยธรรมการวิจัย” ในรูปแบบ Online		27-ม.ค.-68	6	ไม่ใช้งบประมาณ
162	ผู้ช่วยศาสตราจารย์ ดร. อรดา ชุมภูคำ	ผู้ช่วยศาสตราจารย์	ฝึกอบรม	องค์ประกอบที่ 4 “เรื่อง ลักษณะทางกายภาพของห้องปฏิบัติการอุปกรณ์และเครื่องมือ”		19-ก.พ.-68	1	ไม่ใช้งบประมาณ
163	ผู้ช่วยศาสตราจารย์ ดร. อรดา ชุมภูคำ	ผู้ช่วยศาสตราจารย์	ฝึกอบรม	องค์ประกอบที่ 5 “เรื่อง ระบบการป้องกันและแก้ไขภัยอันตราย”		19-มี.ค.-68	2	ไม่ใช้งบประมาณ
164	ผู้ช่วยศาสตราจารย์ ดร. อรดา ชุมภูคำ	ผู้ช่วยศาสตราจารย์	ฝึกอบรม	โครงการพัฒนาบุคลากรสายวิชาการ เรื่อง การวัดประเมินผลการเรียนรู้และ การประเมินทักษะจำเป็นสำหรับผู้เรียนยุคใหม่ : Learning Assessment in AI	ห้องประชุมเมืองพะเยา (ICT 1247) อาคารเทคโนโลยีสารสนเทศและการสื่อสาร มหาวิทยาลัยพะเยา	28-มี.ค.-68	6	ไม่ใช้งบประมาณ
165	ผู้ช่วยศาสตราจารย์ ดร. อรดา ชุมภูคำ	ผู้ช่วยศาสตราจารย์	ฝึกอบรม	องค์ประกอบที่ 6 “เรื่อง การให้ความรู้พื้นฐานเกี่ยวกับความปลอดภัยในห้องปฏิบัติการ		23-เม.ย.-68	2	ไม่ใช้งบประมาณ

166	ผู้ช่วยศาสตราจารย์ ดร. อดดา ชุมภูคำ	ผู้ช่วยศาสตราจารย์	ฝึกอบรม	โครงการพัฒนาทักษะทางด้านเทคโนโลยีสารสนเทศสำหรับบุคลากร มหาวิทยาลัยพะเยา ประจำปี 2568 หลักสูตร การใช้เครื่องมือ Microsoft 365 เพื่อการทำงานที่มีประสิทธิภาพ		01-พ.ค.-68	6	ไม่ใช้งบประมาณ
167	ผู้ช่วยศาสตราจารย์ ดร. อดดา ชุมภูคำ	ผู้ช่วยศาสตราจารย์	สัมมนา	โครงการอบรมทักษะเชิงพื้นที่สำหรับบุคลากร มหาวิทยาลัยพะเยา	ห้อง UB001 มหาวิทยาลัยพะเยา และระบบออนไลน์ Microsoft Teams	21-พ.ค.-68	6	ไม่ใช้งบประมาณ
168	ผู้ช่วยศาสตราจารย์ ดร. อดดา ชุมภูคำ	ผู้ช่วยศาสตราจารย์	ฝึกอบรม	องค์ประกอบที่ 7 “เรื่อง การจัดการข้อมูลและเอกสาร”		21-พ.ค.-68	2	ไม่ใช้งบประมาณ
169	ผู้ช่วยศาสตราจารย์ ดร. อดดา ชุมภูคำ	ผู้ช่วยศาสตราจารย์	ฝึกอบรม	โครงการอบรมเชิงปฏิบัติการ Curriculum Redesign เพื่อการตรวจสอบและรับรองมาตรฐานการอุดมศึกษาระดับหลักสูตร	ณ ห้อง Active Learning Classrooms (ALCs) มหาวิทยาลัยพะเยา	27-พ.ค.-68	8	ไม่ใช้งบประมาณ
170	ผู้ช่วยศาสตราจารย์ ดร. อดดา ชุมภูคำ	ผู้ช่วยศาสตราจารย์	สัมมนา	กิจกรรมเรียนรู้จากพี่เลี้ยงเดอะ ซีรี่ย์ ปีที่ 6		29-พ.ค.-68	2	ไม่ใช้งบประมาณ
171	ผู้ช่วยศาสตราจารย์ ดร. อดดา ชุมภูคำ	ผู้ช่วยศาสตราจารย์	ฝึกอบรม	โครงการ : แนวทางการจัดกิจกรรมการเรียนการสอนหมวดวิชาศึกษาทั่วไปสู่การพัฒนา นวัตกรรมชุมชนสำหรับอาจารย์ประจำ หลักสูตรระดับปริญญาตรี (Coach ประจำ หลักสูตร)โครงการ Train the trainer Train the trainer	ห้องประชุมเมืองพะเยา อาคาร เทคโนโลยีสารสนเทศและการสื่อสาร มหาวิทยาลัยพะเยา	04-มิ.ย.-68	6	ไม่ใช้งบประมาณ

172	ผู้ช่วยศาสตราจารย์ ดร. อดดา ชุมภูคำ	ผู้ช่วยศาสตราจารย์	สัมมนา	การประชุมวิชาการระดับชาติ ครั้งที่ 5 และนานาชาติ ครั้งที่ 3 มหาวิทยาลัยแม่โจ้-แพร่ เฉลิมพระเกียรติ	โรงแรมแพรรันครา จังหวัดแพร่	25-ก.ค.-68	6	ไม่ใช้งบประมาณ
173	ผู้ช่วยศาสตราจารย์ ดร. อดดา ชุมภูคำ	ผู้ช่วยศาสตราจารย์	ฝึกอบรม	การอบรมความปลอดภัย : ทำอย่างไรไม่เพียงแค่นี้ แต่เพื่อการเปลี่ยนแปลงพฤติกรรม		29-ก.ค.-68	1.5	ไม่ใช้งบประมาณ
174	ผู้ช่วยศาสตราจารย์ ดร. อดดา ชุมภูคำ	ผู้ช่วยศาสตราจารย์	ฝึกอบรม	โครงการพัฒนาบุคลากรสายวิชาการ เรื่อง AI for Education	ห้องประชุมเมืองพะเยา อาคารเทคโนโลยีสารสนเทศและการสื่อสาร มหาวิทยาลัยพะเยา	30-ก.ค.-68	6	ไม่ใช้งบประมาณ
175	ผู้ช่วยศาสตราจารย์ ดร. อดดา ชุมภูคำ	ผู้ช่วยศาสตราจารย์	ฝึกอบรม	โครงการอบรมบุคลากรสายวิชาการ เรื่อง การประยุกต์ใช้ AI ในการพัฒนาหลักสูตรของมหาวิทยาลัยพะเยา	ห้อง Active Learning Classrooms (ALCs) มหาวิทยาลัยพะเยา	13-ส.ค.-68	6	ไม่ใช้งบประมาณ
176	ผู้ช่วยศาสตราจารย์ ดร. อดดา ชุมภูคำ	ผู้ช่วยศาสตราจารย์	ฝึกอบรม	การฝึกอบรมเชิงปฏิบัติการเกี่ยวกับมาตรฐานความปลอดภัยห้องปฏิบัติการ ภาคเหนือ ตอนบน ประจำปี 2568		19-ส.ค.-68	6	ไม่ใช้งบประมาณ
177	ผู้ช่วยศาสตราจารย์ ดร. อดดา ชุมภูคำ	ผู้ช่วยศาสตราจารย์	ฝึกอบรม	การอบรมมาตรฐานอุตสาหกรรม		30-ส.ค.-68	6	ไม่ใช้งบประมาณ
178	ผู้ช่วยศาสตราจารย์ ดร. อดดา ชุมภูคำ	ผู้ช่วยศาสตราจารย์	ฝึกอบรม	โครงการอบรมเชิงปฏิบัติการ เรื่อง การใช้งานระบบสารสนเทศหลักสูตรเพื่อการรับรองมาตรฐานการอุดมศึกษา (Curriculum Information System for Higher Education Accreditation: CISA) มหาวิทยาลัยพะเยา	ห้องประชุมเมืองพะเยา อาคารเทคโนโลยีสารสนเทศและการสื่อสาร มหาวิทยาลัยพะเยา	17-ก.ย.-68	6	ไม่ใช้งบประมาณ
179	ผู้ช่วยศาสตราจารย์ ดร. อดดา ชุมภูคำ	ผู้ช่วยศาสตราจารย์	ฝึกอบรม	การอบรมเชิงปฏิบัติการ เทคนิคปัญหาประดิษฐ์และโมเดลการต่อกิ่งในการค้นหา	คณะเภสัชศาสตร์ มหาวิทยาลัยมหิดล	27-28 พ.ย. 68	12	2,510.00

180	ผู้ช่วยศาสตราจารย์ ดร. อรดา ชุมภูคำ	ผู้ช่วยศาสตราจารย์	สัมมนา	Seminar & Hand on Introduction: Western Blot Analysis & iBright Imaging Systems	คณะวิทยาศาสตร์การแพทย์ มหาวิทยาลัยพะเยา	02-ธ.ค.-68	4	ไม่ใช้งบประมาณ
181	ผู้ช่วยศาสตราจารย์ ดร. อรดา ชุมภูคำ	ผู้ช่วยศาสตราจารย์	สัมมนา	Unlocking the secrets of high-impact publications: responsible integration of AI in academic writing	ห้อง active learning Classroom อาคารเรียนรวม	23-ธ.ค.-68	2	ไม่ใช้งบประมาณ
182	ผู้ช่วยศาสตราจารย์ ดร. อาทิตย์ ทิมอ่วม	รองศาสตราจารย์	สัมมนา	โครงการอบรมทักษะเชิงพื้นที่สำหรับบุคลากร มหาวิทยาลัยพะเยา	ห้อง UB001 มหาวิทยาลัยพะเยา และระบบออนไลน์ Microsoft Teams	21-พ.ค.-68	6	ไม่ใช้งบประมาณ
183	ผู้ช่วยศาสตราจารย์ ดร. อาทิตย์ ทิมอ่วม	รองศาสตราจารย์	สัมมนา	โครงการให้ความรู้การขอตำแหน่งทางวิชาการ หัวข้อ “จริยธรรมการวิจัยและจรรยาบรรณทางวิชาการ”	ห้อง Active Learning	19-มิ.ย.-68	3	ไม่ใช้งบประมาณ
184	ผู้ช่วยศาสตราจารย์ ดร. อาทิตย์ ทิมอ่วม	รองศาสตราจารย์	สัมมนา	โครงการส่งเสริมการเข้าสู่ตำแหน่งทางวิชาการ		29-ส.ค.-68	6	ไม่ใช้งบประมาณ
185	ผู้ช่วยศาสตราจารย์ ดร. อาทิตย์ ทิมอ่วม	รองศาสตราจารย์	ฝึกอบรม	โครงการอบรมเชิงปฏิบัติการ เรื่อง การใช้งานระบบสารสนเทศหลักสูตรเพื่อการรับรองมาตรฐานการอุดมศึกษา (Curriculum Information System for Higher Education Accreditation: CISA) มหาวิทยาลัยพะเยา	ห้องประชุมเมืองพะเยา อาคารเทคโนโลยีสารสนเทศและการสื่อสาร มหาวิทยาลัยพะเยา	17-ก.ย.-68	6	ไม่ใช้งบประมาณ
186	ผู้ช่วยศาสตราจารย์ ดร. อำนาจ อ่อนสอาด	ผู้ช่วยศาสตราจารย์	ฝึกอบรม	การอบรมผู้ตรวจประเมินห้องปฏิบัติการในรูปแบบ Peer Evaluation : Phase (ภาค ทฤษฎี)		24 ก.ค. 67 - 26 ก.ค. 68	18	ไม่ใช้งบประมาณ
187	ผู้ช่วยศาสตราจารย์ ดร. อำนาจ อ่อนสอาด	ผู้ช่วยศาสตราจารย์	ฝึกอบรม	องค์ประกอบที่ 3 “เรื่อง ระบบการจัดการของเสีย”		21-ม.ค.-68	1.5	ไม่ใช้งบประมาณ

188	ผู้ช่วยศาสตราจารย์ ดร. อำนาจ อ่อนสอาด	ผู้ช่วยศาสตราจารย์	สัมมนา	พะเยาวิจัย 14 - มหาวิทยาลัยพะเยา	อาคารอุบลี	22 ม.ค.-24 ก.ค. 68	18	1,500.00
189	ผู้ช่วยศาสตราจารย์ ดร. อำนาจ อ่อนสอาด	ผู้ช่วยศาสตราจารย์	ฝึกอบรม	องค์ประกอบที่ 4 “เรื่อง ลักษณะทางกายภาพของห้องปฏิบัติการอุปกรณ์และเครื่องมือ”		19-ก.พ.-68	1.5	ไม่ใช้งบประมาณ
190	ผู้ช่วยศาสตราจารย์ ดร. อำนาจ อ่อนสอาด	ผู้ช่วยศาสตราจารย์	ฝึกอบรม	การอบรมให้ความรู้ความปลอดภัยในห้องปฏิบัติการ		06-มี.ค.-68	6	ไม่ใช้งบประมาณ
191	ผู้ช่วยศาสตราจารย์ ดร. อำนาจ อ่อนสอาด	ผู้ช่วยศาสตราจารย์	ฝึกอบรม	องค์ประกอบที่ 5 “เรื่อง ระบบการป้องกันและแก้ไขภัยอันตราย”		19-มี.ค.-68	1.5	ไม่ใช้งบประมาณ
192	ผู้ช่วยศาสตราจารย์ ดร. อำนาจ อ่อนสอาด	ผู้ช่วยศาสตราจารย์	สัมมนา	กิจกรรมพัฒนานักวิจัยและติดตามผลการดำเนินงานภายใต้ทุน Fundamental Fund (FF) ประจำปีงบประมาณ 2567 - 2568	โรงแรมแคนทารี ฮิลล์ เชียงใหม่	19-21 มี.ค. 68	18	ไม่ใช้งบประมาณ
193	ผู้ช่วยศาสตราจารย์ ดร. อำนาจ อ่อนสอาด	ผู้ช่วยศาสตราจารย์	ฝึกอบรม	โครงการพัฒนาบุคลากรสายวิชาการ เรื่อง การวัดประเมินผลการเรียนรู้และ การประเมินทักษะจำเป็นสำหรับผู้เรียนยุคใหม่ : Learning Assessment in AI	ห้องประชุมเมืองพะเยา (ICT 1247) อาคารเทคโนโลยีสารสนเทศและการสื่อสาร มหาวิทยาลัยพะเยา	28-มี.ค.-68	6	ไม่ใช้งบประมาณ
194	ผู้ช่วยศาสตราจารย์ ดร. อำนาจ อ่อนสอาด	ผู้ช่วยศาสตราจารย์	ฝึกอบรม	องค์ประกอบที่ 6 “เรื่อง การให้ความรู้พื้นฐานเกี่ยวกับความปลอดภัยในห้องปฏิบัติการ”		23-เม.ย.-68	1.5	ไม่ใช้งบประมาณ
195	ผู้ช่วยศาสตราจารย์ ดร. อำนาจ อ่อนสอาด	ผู้ช่วยศาสตราจารย์	ฝึกอบรม	อบรม หลักสูตร การใช้เครื่องมือ Microsoft 365 เพื่อการทำงานที่มีประสิทธิภาพ รูปแบบออนไลน์ผ่านโปรแกรม Microsoft Teams		01-พ.ค.-68	6	ไม่ใช้งบประมาณ

196	ผู้ช่วยศาสตราจารย์ ดร. อำนาจ อ่อนสอาด	ผู้ช่วยศาสตราจารย์	สัมมนา	โครงการอบรมทักษะเชิงพื้นที่สำหรับบุคลากร มหาวิทยาลัยพะเยา	ห้อง UB001 มหาวิทยาลัยพะเยา และระบบออนไลน์ Microsoft Teams	21-พ.ค.-68	6	ไม่ใช้งบประมาณ
197	ผู้ช่วยศาสตราจารย์ ดร. อำนาจ อ่อนสอาด	ผู้ช่วยศาสตราจารย์	ฝึกอบรม	องค์ประกอบที่ 7 “เรื่อง การจัดการข้อมูลและ เอกสาร”		21-พ.ค.-68	1.5	ไม่ใช้งบประมาณ
198	ผู้ช่วยศาสตราจารย์ ดร. อำนาจ อ่อนสอาด	ผู้ช่วยศาสตราจารย์	ฝึกอบรม	การอบรมด้านจริยธรรมการวิจัย (Research Integrity)		23-พ.ค.-68	6	ไม่ใช้งบประมาณ
199	ผู้ช่วยศาสตราจารย์ ดร. อำนาจ อ่อนสอาด	ผู้ช่วยศาสตราจารย์	สัมมนา	เรียนรู้จากพี่เลี้ยงเดอะซีรีส์ ปีที่ 6” (Researcher Development from Mentoring system: RDM The series season 6)		29-พ.ค.-68	2.5	ไม่ใช้งบประมาณ
200	ผู้ช่วยศาสตราจารย์ ดร. อำนาจ อ่อนสอาด	ผู้ช่วยศาสตราจารย์	ฝึกอบรม	อบรมกฎหมายที่เกี่ยวข้องกับความปลอดภัย ห้องปฏิบัติการที่เกี่ยวข้องกับสารเคมี		18 มิ.ย.-18 ก.ค. 68	1.5	ไม่ใช้งบประมาณ
201	ผู้ช่วยศาสตราจารย์ ดร. อำนาจ อ่อนสอาด	ผู้ช่วยศาสตราจารย์	สัมมนา	โครงการให้ความรู้การขอกำหนดตำแหน่งทาง วิชาการ หัวข้อ “จริยธรรมการวิจัยและ จรรยาบรรณทางวิชาการ”	ห้อง Active Learning	19-มิ.ย.-68	3	ไม่ใช้งบประมาณ
202	ผู้ช่วยศาสตราจารย์ ดร. อำนาจ อ่อนสอาด	ผู้ช่วยศาสตราจารย์	ฝึกอบรม	อบรม Lab Safety Around the Clock: Chemical Safety From First to Finish 2025” รูปแบบออนไลน์		04-ก.ค.-68	6	ไม่ใช้งบประมาณ
203	ผู้ช่วยศาสตราจารย์ ดร. อำนาจ อ่อนสอาด	ผู้ช่วยศาสตราจารย์	ฝึกอบรม	อบรม เรื่อง กฎหมายที่เกี่ยวข้องกับความ ปลอดภัยห้องปฏิบัติการที่เกี่ยวข้องกับสารเคมี		07-ก.ค.-68	1.5	ไม่ใช้งบประมาณ

204	ผู้ช่วยศาสตราจารย์ ดร. อำนาจ อ่อนสอาด	ผู้ช่วยศาสตราจารย์	ฝึกอบรม	การฝึกอบรมและทดสอบการใช้งานระบบการจัดการข้อมูลสารสนเทศด้านความปลอดภัยในห้องปฏิบัติการของประเทศระยะที่ 3 (Smart Lab Platform Phase 3)		17-ก.ค.-68	6	ไม่ใช้งบประมาณ
205	ผู้ช่วยศาสตราจารย์ ดร. อำนาจ อ่อนสอาด	ผู้ช่วยศาสตราจารย์	ฝึกอบรม	สัมมนา เรื่อง การวิจัยและนวัตกรรมอาหารฟังก์ชันต้านโรคมะตาบอลิก		22-ก.ค.-68	1	ไม่ใช้งบประมาณ
206	ผู้ช่วยศาสตราจารย์ ดร. อำนาจ อ่อนสอาด	ผู้ช่วยศาสตราจารย์	ฝึกอบรม	การอบรมด้านจริยธรรมการวิจัย (Research Integrity)		25-ก.ค.-68	6	ไม่ใช้งบประมาณ
207	ผู้ช่วยศาสตราจารย์ ดร. อำนาจ อ่อนสอาด	ผู้ช่วยศาสตราจารย์	ฝึกอบรม	การอบรมความปลอดภัย: ทำอย่างไรไม่เป็นเพียงแค่นี้รู้ แต่เพื่อการเปลี่ยนพฤติกรรม		29-ก.ค.-68	2	ไม่ใช้งบประมาณ
208	ผู้ช่วยศาสตราจารย์ ดร. อำนาจ อ่อนสอาด	ผู้ช่วยศาสตราจารย์	ฝึกอบรม	โครงการพัฒนาบุคลากรสายวิชาการ เรื่อง AI for Education	ห้องประชุมเมืองพะเยา อาคารเทคโนโลยีสารสนเทศและการสื่อสาร มหาวิทยาลัยพะเยา	30-ก.ค.-68	6	ไม่ใช้งบประมาณ
209	ผู้ช่วยศาสตราจารย์ ดร. อำนาจ อ่อนสอาด	ผู้ช่วยศาสตราจารย์	ฝึกอบรม	Research Integrity Online Workshop on “Responsible Conduct of Research (Basic RCR)		31-ก.ค.-68	3	ไม่ใช้งบประมาณ
210	ผู้ช่วยศาสตราจารย์ ดร. อำนาจ อ่อนสอาด	ผู้ช่วยศาสตราจารย์	สัมมนา	Biosafety Awareness: Biological Safety Cabinet, Fume Hood, and Laminar Flow		15-ส.ค.-68	3	ไม่ใช้งบประมาณ

211	ผู้ช่วยศาสตราจารย์ ดร. อำนาจ อ่อนสอาด	ผู้ช่วยศาสตราจารย์	ฝึกอบรม	การฝึกอบรมเชิงปฏิบัติการเกี่ยวกับมาตรฐานความปลอดภัยห้องปฏิบัติการ ภาคเหนือ ตอนบน ประจำปี 2568 ภายใต้โครงการมหาวิทยาลัยแม่ข่ายด้านมาตรฐานความปลอดภัยห้องปฏิบัติการ มหาวิทยาลัยเชียงใหม่		19-ส.ค.-68	6	ไม่ใช้งบประมาณ
212	ผู้ช่วยศาสตราจารย์ ดร. อำนาจ อ่อนสอาด	ผู้ช่วยศาสตราจารย์	ฝึกอบรม	หลักการเขียนตำรา/หนังสือสำหรับการขอตำแหน่งทางวิชาการ		26-ส.ค.-68	3	ไม่ใช้งบประมาณ
213	ผู้ช่วยศาสตราจารย์ ดร. อำนาจ อ่อนสอาด	ผู้ช่วยศาสตราจารย์	ฝึกอบรม	โครงการส่งเสริมการเข้าสู่ตำแหน่งทางวิชาการ		29-ส.ค.-68	6	ไม่ใช้งบประมาณ
214	ผู้ช่วยศาสตราจารย์ ดร. อำนาจ อ่อนสอาด	ผู้ช่วยศาสตราจารย์	สัมมนา	โครงการส่งเสริมการเข้าสู่ตำแหน่งทางวิชาการ		29-ส.ค.-68	6	ไม่ใช้งบประมาณ
215	ผู้ช่วยศาสตราจารย์ ดร. อำนาจ อ่อนสอาด	ผู้ช่วยศาสตราจารย์	ฝึกอบรม	โครงการอบรมมาตรฐานอุตสาหกรรม		30-ส.ค.-68	6	ไม่ใช้งบประมาณ
216	ผู้ช่วยศาสตราจารย์ ดร. อำนาจ อ่อนสอาด	ผู้ช่วยศาสตราจารย์	ฝึกอบรม	อบรมออนไลน์ด้านจริยธรรมการวิจัย หัวข้อ “Ethics and Integrity for AI in Research” โดยศาสตราจารย์ ดร.สมชาย วงศ์วิเศษ คณะวิศวกรรมศาสตร์ มหาวิทยาลัยเทคโนโลยีพระจอมเกล้าธนบุรี		02-ก.ย.-68	2	ไม่ใช้งบประมาณ

217	ผู้ช่วยศาสตราจารย์ ดร. อำนวย อ่อนสอาด	ผู้ช่วยศาสตราจารย์	ฝึกอบรม	การอบรมเชิงปฏิบัติการ: เทคนิค ปัญหาประดิษฐ์และโมเลกุลาร์ดีคกิ้งในการ ค้นหา Workshop on AI and Molecular Docking Techniques in Drug Discovery (AIMoDock)	คณะเภสัชศาสตร์ มหาวิทยาลัยมหิดล	27-28 พ.ย. 68	12	ไม่ใช้งบประมาณ
<b>สาขาวิชาสรีรวิทยา</b>								
1	ดร.ณัฐกร คำแก้ว	อาจารย์	ฝึกอบรม	อบรมออนไลน์ Good Clinical Practice (ICH-GCP: E6(R2))		23-ม.ค.-68	3	ไม่ใช้งบประมาณ
2	ดร.ณัฐกร คำแก้ว	อาจารย์	สัมมนา	“พะเยาวิจัย” หัวข้อ “Developing Sustainable Natural Products to Enhance Community Health”	CE07213 อาคารเรียนรวม ม.พะเยา	24-ม.ค.-68	3	ไม่ใช้งบประมาณ
3	ดร.ณัฐกร คำแก้ว	อาจารย์	สัมมนา	กิจกรรม “Coffee Talk” กับสถาบัน นวัตกรรมและถ่ายทอดเทคโนโลยี มหาวิทยาลัยพะเยา	ชั้น 2 ห้องประชุม ร้าน Happy Garden	31-ม.ค.-68	3	ไม่ใช้งบประมาณ
4	ดร.ณัฐกร คำแก้ว	อาจารย์	สัมมนา	Special seminar หัวข้อ Application of Omics for Diseases and Herbal Medicine Research		11-ก.พ.-68	3	ไม่ใช้งบประมาณ
5	ดร.ณัฐกร คำแก้ว	อาจารย์	ฝึกอบรม	โครงการอบรมเชิงปฏิบัติการ SROI (Social Return On Investment) การวิเคราะห์ ผลตอบแทนทางสังคมจากการลงทุน "ด้วย นวัตกรรมดิจิทัล" ครั้งที่ 2		28-ก.พ.-68	3	ไม่ใช้งบประมาณ
6	ดร.ณัฐกร คำแก้ว	อาจารย์	ฝึกอบรม	อบรมเชิงปฏิบัติการเรื่องมาตรฐานความปลอดภัยสารเคมีและการออกใบรับรอง นักวิจัยที่ดำเนินงานในห้องปฏิบัติการที่ เกี่ยวกับสารเคมี		06-มี.ค.-68	5	ไม่ใช้งบประมาณ

7	ดร.ณัฐกร คำแก้ว	อาจารย์	สัมมนา	การประชุมวิชาการคณะแพทยศาสตร์ ประจำปี 2568 ภายใต้หัวข้อ "Spinning Research Forward: Inspiring Innovations"	UB 001 อาคาร 99 ปี พระอุบาลีคุณูปมาจารย์ฯ มหาวิทยาลัยพะเยา	12-มี.ค.-68	3	ไม่ใช้งบประมาณ
8	ดร.ณัฐกร คำแก้ว	อาจารย์	สัมมนา	โครงการอบรมทักษะเชิงพื้นที่สำหรับบุคลากร มหาวิทยาลัยพะเยา	ห้อง UB001 มหาวิทยาลัยพะเยา และระบบออนไลน์ Microsoft Teams	21-พ.ค.-68	6	ไม่ใช้งบประมาณ
9	ดร.ณัฐกร คำแก้ว	อาจารย์	ฝึกอบรม	โครงการอบรมทักษะเชิงพื้นที่สำหรับบุคลากร มหาวิทยาลัยพะเยา		21-พ.ค.-68	6	ไม่ใช้งบประมาณ
10	ดร.ณัฐกร คำแก้ว	อาจารย์	ฝึกอบรม	การอบรมด้านจริยธรรมการวิจัย (Research Integrity)		23-พ.ค.-68	6	ไม่ใช้งบประมาณ
11	ดร.ณัฐกร คำแก้ว	อาจารย์	ฝึกอบรม	Researcher Development from Mentoring system: RDM The series season 6 เรียนรู้จากพี่เลี้ยง เดอะ ซีรีส์ ปีที่ 6		29-พ.ค.-68	3	ไม่ใช้งบประมาณ
12	ดร.ณัฐกร คำแก้ว	อาจารย์	ฝึกอบรม	โครงการส่งเสริมคุณธรรม และความโปร่งใส ในการดำเนินงานคณะวิทยาศาสตร์การแพทย์		11-มิ.ย.-68	3	ไม่ใช้งบประมาณ
13	ดร.ณัฐกร คำแก้ว	อาจารย์	สัมมนา	กิจกรรม special seminar หัวข้อ "แซ่ซึ้งการทำงานกับนักวิจัยหลากหลายสัญชาติในอเมริกา" โดย ผู้ช่วยศาสตราจารย์ ดร.อัจฉราภรณ์ อ่อนตะวงค์ อาจารย์ประจำสาขาวิชา สรีรวิทยา คณะวิทยาศาสตร์การแพทย์ ม.พะเยา	ห้องประชุมคณะวิทยาศาสตร์การแพทย์	17-มิ.ย.-68	1	ไม่ใช้งบประมาณ

14	ดร.ณัฐกร คำแก้ว	อาจารย์	สัมมนา	โครงการให้ความรู้การขอตำแหน่งทางวิชาการ หัวข้อ “จริยธรรมการวิจัยและจรรยาบรรณทางวิชาการ”	ห้อง Active Learning	19-มิ.ย.-68	3	ไม่ใช้งบประมาณ
15	ดร.ณัฐกร คำแก้ว	อาจารย์	ฝึกอบรม	การอบรมด้านจริยธรรมการวิจัย (Research Integrity)		25-ก.ค.-68	6	ไม่ใช้งบประมาณ
16	ดร.ณัฐกร คำแก้ว	อาจารย์	สัมมนา	Beyond the Books – Interactive Learning in Physiology Education (เหนือตำราเรียน – การเรียนรู้แบบมีปฏิสัมพันธ์ในการศึกษาสรีรวิทยา)		07-ส.ค.-68	1	ไม่ใช้งบประมาณ
17	ดร.ณัฐกร คำแก้ว	อาจารย์	ฝึกอบรม	โครงการอบรมให้ความรู้สู่ประชาชน หัวข้อ “รู้ไว้...ห่างไกลมะเร็ง”		07-ส.ค.-68	3	ไม่ใช้งบประมาณ
18	ดร.ณัฐกร คำแก้ว	อาจารย์	ฝึกอบรม	โครงการส่งเสริมจรรยาบรรณการดำเนินการต่อสัตว์และมาตรฐานการเลี้ยงและใช้สัตว์เพื่องานทางวิทยาศาสตร์	ห้องประชุมเมืองพะเยา (ICT-1247) อาคารเทคโนโลยีสารสนเทศและการสื่อสาร มหาวิทยาลัยพะเยา	08-ส.ค.-68	3	ไม่ใช้งบประมาณ
19	ดร.ณัฐกร คำแก้ว	อาจารย์	ฝึกอบรม	การอบรมด้านความปลอดภัยทางชีวภาพและการรักษาความปลอดภัยทางชีวภาพ รุ่นที่ 15	ห้องประชุมทองกวาว สำนักบริการวิชาการ มหาวิทยาลัยเชียงใหม่	16-17 ส.ค. 68	14	5,665.00
20	ดร.ณัฐกร คำแก้ว	อาจารย์	ฝึกอบรม	มาตรฐานและจริยธรรมการวิจัย (Research Integrity)		20-ส.ค.-68	3	ไม่ใช้งบประมาณ
21	ดร.ณัฐกร คำแก้ว	อาจารย์	สัมมนา	โครงการส่งเสริมการเข้าสู่ตำแหน่งทางวิชาการ		29-ส.ค.-68	6	ไม่ใช้งบประมาณ

22	ดร.ณัฐกร คำแก้ว	อาจารย์	ฝึกอบรม	โครงการเตรียมความพร้อมเพื่อการประเมิน ความปลอดภัยห้องปฏิบัติการ (ESPREL) สาขาวิชาสรีรวิทยา	ห้องประชุมสรีรวิทยา	1-2 ก.ย. 68	12	ไม่ใช้งบประมาณ
23	ดร.ณัฐกร คำแก้ว	อาจารย์	ฝึกอบรม	โอกาสและความท้าทาย: AI กับการสร้าง ผลงานวิชาการ		19-ก.ย.-68	3	ไม่ใช้งบประมาณ
24	ดร.ณัฐกร คำแก้ว	อาจารย์	ฝึกอบรม	Create with Canva AI		07-พ.ย.-68	2	ไม่ใช้งบประมาณ
25	ดร.ณัฐกร คำแก้ว	อาจารย์	ฝึกอบรม	Virtual NCD Forum 2026 หัวข้อ กินดีแบบ มีสตอรี่ พิชิต NCDs แบบปังไม่ไหว		24-พ.ย.-68	6	ไม่ใช้งบประมาณ
26	ผู้ช่วยศาสตราจารย์ ดร.ณภัทร ศรีรักษา	ผู้ช่วยศาสตราจารย์	ฝึกอบรม	พัฒนาบุคลากรวิจัย และนวัตกรรมด้าน จริยธรรมการวิจัย		27-ม.ค.-68	6	ไม่ใช้งบประมาณ
27	ผู้ช่วยศาสตราจารย์ ดร.ณภัทร ศรีรักษา	ผู้ช่วยศาสตราจารย์	สัมมนา	Coffee talk ผู้ทำงานวิจัยในสัตว์ทดลอง & สถาบันนวัตกรรมและถ่ายทอดเทคโนโลยี	ห้องประชุม ชั้น 2 ร้านอาหารแฮปปี้ การ์เด็น	31-ม.ค.-68	2	ไม่ใช้งบประมาณ
28	ผู้ช่วยศาสตราจารย์ ดร.ณภัทร ศรีรักษา	ผู้ช่วยศาสตราจารย์	ฝึกอบรม	ประชุมวิชาการรักษัสมอง		30-มี.ค.-68	4	ไม่ใช้งบประมาณ
29	ผู้ช่วยศาสตราจารย์ ดร.ณภัทร ศรีรักษา	ผู้ช่วยศาสตราจารย์	ฝึกอบรม	การเสวนา RDM6 หัวข้อ บทบาทนักวิจัยกับ การยกระดับ Past performance ของ มหาวิทยาลัยพะเยา.		29-พ.ค.-68	2	ไม่ใช้งบประมาณ
30	ผู้ช่วยศาสตราจารย์ ดร.ณภัทร ศรีรักษา	ผู้ช่วยศาสตราจารย์	ฝึกอบรม	การออกแบบงานวิจัยด้านการแพทย์แผนไทย และการแพทย์ทางเลือก		06-มิ.ย.-68	3	ไม่ใช้งบประมาณ

31	ผู้ช่วยศาสตราจารย์ ดร.ณภัทร ศรีรักษา	ผู้ช่วยศาสตราจารย์	ฝึกอบรม	มหากาพย์อังกฤษอัปเกรด: โค้งสุดท้าย ไวยากรณ์ และการออกเสียงภาษาอังกฤษ		10-มิ.ย.-68	2	ไม่ใช้งบประมาณ
32	ผู้ช่วยศาสตราจารย์ ดร.ณภัทร ศรีรักษา	ผู้ช่วยศาสตราจารย์	ฝึกอบรม	มหากาพย์อังกฤษอัปเกรด: ไวยากรณ์พร้อมรบ		10-มิ.ย.-68	2	ไม่ใช้งบประมาณ
33	ผู้ช่วยศาสตราจารย์ ดร.ณภัทร ศรีรักษา	ผู้ช่วยศาสตราจารย์	ฝึกอบรม	อันตรายจากสารเคมีและการบริหารจัดการ ความปลอดภัยในห้องปฏิบัติการ		11-มิ.ย.-68	2	ไม่ใช้งบประมาณ
34	ผู้ช่วยศาสตราจารย์ ดร.ณภัทร ศรีรักษา	ผู้ช่วยศาสตราจารย์	ฝึกอบรม	การใช้ AI ในงานวิจัย		11-มิ.ย.-68	1	ไม่ใช้งบประมาณ
35	ผู้ช่วยศาสตราจารย์ ดร.ณภัทร ศรีรักษา	ผู้ช่วยศาสตราจารย์	ฝึกอบรม	ลดน้ำหนักด้วยอาหารและวิธีหลากหลาย		12-มิ.ย.-68	3	ไม่ใช้งบประมาณ
36	ผู้ช่วยศาสตราจารย์ ดร.ณภัทร ศรีรักษา	ผู้ช่วยศาสตราจารย์	ฝึกอบรม	ไต่ขายเย็บปล้นสำหรับประชาชน		12-มิ.ย.-68	1	ไม่ใช้งบประมาณ
37	ผู้ช่วยศาสตราจารย์ ดร.ณภัทร ศรีรักษา	ผู้ช่วยศาสตราจารย์	ฝึกอบรม	การฟอกไตและการปลูกถ่ายไต		13-มิ.ย.-68	1	ไม่ใช้งบประมาณ
38	ผู้ช่วยศาสตราจารย์ ดร.ณภัทร ศรีรักษา	ผู้ช่วยศาสตราจารย์	ฝึกอบรม	ปลูกพลังความคิดสร้างสรรค์		14-มิ.ย.-68	1	ไม่ใช้งบประมาณ
39	ผู้ช่วยศาสตราจารย์ ดร.ณภัทร ศรีรักษา	ผู้ช่วยศาสตราจารย์	ฝึกอบรม	จริยธรรมการวิจัยในคน		15-มิ.ย.-68	1	ไม่ใช้งบประมาณ

40	ผู้ช่วยศาสตราจารย์ ดร.ณภัทร ศรีรักษา	ผู้ช่วยศาสตราจารย์	สัมมนา	โครงการให้ความรู้การขอกำหนดตำแหน่งทาง วิชาการ หัวข้อ “จริยธรรมการวิจัยและ จรรยาบรรณทางวิชาการ”	ห้อง Active Learning	19-มิ.ย.-68	3	ไม่ใช้งบประมาณ
41	ผู้ช่วยศาสตราจารย์ ดร.ณภัทร ศรีรักษา	ผู้ช่วยศาสตราจารย์	ฝึกอบรม	รู้ไว้ห่างไกลมะเร็ง		07-ส.ค.-68	3	ไม่ใช้งบประมาณ
42	ผู้ช่วยศาสตราจารย์ ดร.ณภัทร ศรีรักษา	ผู้ช่วยศาสตราจารย์	สัมมนา	Webinar-Beyond the Books - Interactive Learning in Physiology Education		07-ส.ค.-68	1	ไม่ใช้งบประมาณ
43	ผู้ช่วยศาสตราจารย์ ดร.ณภัทร ศรีรักษา	ผู้ช่วยศาสตราจารย์	ฝึกอบรม	การอบรมด้านความปลอดภัยทางชีวภาพและ การรักษาความปลอดภัยทางชีวภาพ รุ่นที่ 15	ห้องประชุมทองกวาว สำนักบริการ วิชาการ มหาวิทยาลัยเชียงใหม่	16-17 ส.ค. 68	12	5,665.00
44	ผู้ช่วยศาสตราจารย์ ดร.ณภัทร ศรีรักษา	ผู้ช่วยศาสตราจารย์	ฝึกอบรม	การฝึกอบรมเชิงปฏิบัติการเกี่ยวกับมาตรฐาน ความปลอดภัยห้องปฏิบัติการ ภาคเหนือ ตอนบน ประจำปี 2568 ภายใต้โครงการ มหาวิทยาลัยแม่ข่ายด้านมาตรฐานความ ปลอดภัยห้องปฏิบัติการ : มหาวิทยาลัยเชียงใหม่		19-ส.ค.-68	5	ไม่ใช้งบประมาณ
45	ผู้ช่วยศาสตราจารย์ ดร.ณภัทร ศรีรักษา	ผู้ช่วยศาสตราจารย์	สัมมนา	โครงการส่งเสริมการเข้าสู่ตำแหน่งทางวิชาการ		29-ส.ค.-68	6	ไม่ใช้งบประมาณ
46	ผู้ช่วยศาสตราจารย์ ดร.ณภัทร ศรีรักษา	ผู้ช่วยศาสตราจารย์	ฝึกอบรม	โครงการเตรียมความพร้อมเพื่อการประเมิน ความปลอดภัย ห้องปฏิบัติการ (ESPREL) สาขาวิชาสรีรวิทยา	คณะวิทยาศาสตร์การแพทย์	1-2 ก.ย. 68	12	ไม่ใช้งบประมาณ
47	ผู้ช่วยศาสตราจารย์ ดร.ณภัทร ศรีรักษา	ผู้ช่วยศาสตราจารย์	ฝึกอบรม	การเรียนรู้แบบใช้ปัญหาเป็นฐาน (Problem- based learning)	ห้องประชุมเมืองพะเยา คณะ ICT	21-22 ต.ค. 68	12	ไม่ใช้งบประมาณ

48	ผู้ช่วยศาสตราจารย์ ดร.ณภัทร ศรีรักษา	ผู้ช่วยศาสตราจารย์	สัมมนา	Unlocking the secrets of high-impact publications: Responsible integration of AI in academic writing	ห้อง Active learning classroom	23-ธ.ค.-68	2	ไม่ใช้งบประมาณ
49	ผู้ช่วยศาสตราจารย์ ดร. ธิชานนท์ พรหมศรีสุข	ผู้ช่วยศาสตราจารย์	สัมมนา	โครงการพัฒนานักวิจัยและติดตามผลการดำเนินงาน ภายใต้ทุน Fundamental Fund (FF) ประจำปีงบประมาณ 2567 – 2568 และ กิจกรรม Area-based Research Publication Camp	โรงแรมแคนทารี ฮิลล์ จังหวัด เชียงใหม่	19-21 มี.ค. 68	15	1,500.00
50	ผู้ช่วยศาสตราจารย์ ดร. ธิชานนท์ พรหมศรีสุข	ผู้ช่วยศาสตราจารย์	สัมมนา	โครงการบริการวิชาการสู่สังคมสาขาวิชา วิทยาศาสตร์สุขภาพ มหาวิทยาลัยสุโขทัยธรรมาธิราช เรื่อง ร่างกาย มนุษย์กับกลไกการทำงาน "ระบบกระดูกและ กล้ามเนื้อ (Musculoskeletal System)"		12-พ.ค.-68	3.5	ไม่ใช้งบประมาณ
51	ผู้ช่วยศาสตราจารย์ ดร. ธิชานนท์ พรหมศรีสุข	ผู้ช่วยศาสตราจารย์	สัมมนา	โครงการอบรมทักษะเชิงพื้นที่สำหรับบุคลากร มหาวิทยาลัยพะเยา	ห้อง UB001 มหาวิทยาลัยพะเยา และระบบออนไลน์ Microsoft Teams	21-พ.ค.-68	6	ไม่ใช้งบประมาณ
52	ผู้ช่วยศาสตราจารย์ ดร. ธิชานนท์ พรหมศรีสุข	ผู้ช่วยศาสตราจารย์	สัมมนา	โครงการให้ความรู้การขอกำหนดตำแหน่งทาง วิชาการ หัวข้อ “จริยธรรมการวิจัยและ จรรยาบรรณทางวิชาการ”	ห้อง Active Learning	19-มิ.ย.-68	3	ไม่ใช้งบประมาณ
53	ผู้ช่วยศาสตราจารย์ ดร. ธิชานนท์ พรหมศรีสุข	ผู้ช่วยศาสตราจารย์	ฝึกอบรม	โครงการพัฒนาผู้บริหาร คณะแพทยศาสตร์ มหาวิทยาลัยพะเยา ประจำปีงบประมาณ 2568	คณะบริหารธุรกิจ มหาวิทยาลัยเชียงใหม่ จังหวัด เชียงใหม่	7-9 ก.ค. 68	18	1,500.00

54	ผู้ช่วยศาสตราจารย์ ดร. ธิชานนท์ พรหมศรีสุข	ผู้ช่วยศาสตราจารย์	สัมมนา	The 21st Inter-Medical School Physiology Quiz (IMSPQ 2025)	คณะแพทยศาสตร์ จุฬาลงกรณ์มหาวิทยาลัย	16-18 ก.ค. 68	18	ไม่ใช้งบประมาณ
55	ผู้ช่วยศาสตราจารย์ ดร. ธิชานนท์ พรหมศรีสุข	ผู้ช่วยศาสตราจารย์	ฝึกอบรม	โครงการอบรมให้ความรู้สู่ประชาชนในหัวข้อ “รู้ไว้.. ห่างไกลมะเร็ง”		07-ส.ค.-68	3	ไม่ใช้งบประมาณ
56	ผู้ช่วยศาสตราจารย์ ดร. ธิชานนท์ พรหมศรีสุข	ผู้ช่วยศาสตราจารย์	ฝึกอบรม	การอบรมด้านความปลอดภัยทางชีวภาพและการรักษาความปลอดภัยทางชีวภาพ รุ่นที่ 15	ห้องประชุมทองกวาว สำนักบริการวิชาการ มหาวิทยาลัยเชียงใหม่	16-17 ส.ค. 68	12	5,665.00
57	ผู้ช่วยศาสตราจารย์ ดร. ธิชานนท์ พรหมศรีสุข	ผู้ช่วยศาสตราจารย์	ฝึกอบรม	การฝึกอบรมเชิงปฏิบัติการเกี่ยวกับมาตรฐานความปลอดภัยห้องปฏิบัติการ ภาคเหนือ ตอนบน ประจำปี 2568		19-ส.ค.-68	6	ไม่ใช้งบประมาณ
58	ผู้ช่วยศาสตราจารย์ ดร. ธิชานนท์ พรหมศรีสุข	ผู้ช่วยศาสตราจารย์	สัมมนา	โครงการส่งเสริมการเข้าสู่ตำแหน่งทางวิชาการ		29-ส.ค.-68	6	ไม่ใช้งบประมาณ
59	ผู้ช่วยศาสตราจารย์ ดร. ธิชานนท์ พรหมศรีสุข	ผู้ช่วยศาสตราจารย์	ฝึกอบรม	โครงการเตรียมความพร้อมเพื่อการประเมินความปลอดภัย ห้องปฏิบัติการ (ESPREL) สาขาวิชาสรีรวิทยา	คณะวิทยาศาสตร์การแพทย์ มหาวิทยาลัยพะเยา	1-2 ก.ย. 68	12	ไม่ใช้งบประมาณ
60	ผู้ช่วยศาสตราจารย์ ดร. ธิชานนท์ พรหมศรีสุข	ผู้ช่วยศาสตราจารย์	ฝึกอบรม	โครงการพัฒนาผู้บริหาร คณะแพทยศาสตร์ มหาวิทยาลัยพะเยา ปีงบประมาณ 2568 ครั้งที่ 2	คณะบริหารธุรกิจ มหาวิทยาลัยเชียงใหม่	8-10 ก.ย. 68	18	ไม่ใช้งบประมาณ
61	ผู้ช่วยศาสตราจารย์ ดร. ธิชานนท์ พรหมศรีสุข	ผู้ช่วยศาสตราจารย์	ฝึกอบรม	โครงการส่งเสริมสำนักงานสีเขียว Green Office กิจกรรมเสริมสร้างความรู้ปฐมพยาบาลเบื้องต้น เพื่อการช่วยเหลืออย่างทันท่วงที ประจำปีงบประมาณ พ.ศ. 2568	คณะวิทยาศาสตร์การแพทย์ มหาวิทยาลัยพะเยา	26-ก.ย.-68	6	ไม่ใช้งบประมาณ

62	ผู้ช่วยศาสตราจารย์ ดร. ธิชานนท์ พรหมศรีสุข	ผู้ช่วยศาสตราจารย์	ฝึกอบรม	โครงการอบรมเชิงปฏิบัติการอาจารย์ปรีคลินิก/อาจารย์แพทย์ เรื่อง “การเรียนรู้แบบใช้ปัญหาเป็นหลัก (Problem-based Learning: PBL)” ประจำปีงบประมาณ 2569	ห้องประชุมเมืองพะเยา อาคารคณะเทคโนโลยีสารสนเทศและการสื่อสาร มหาวิทยาลัยพะเยา	20-21 ต.ค. 68	12	ไม่ใช้งบประมาณ
63	ผู้ช่วยศาสตราจารย์ ดร. ธิชานนท์ พรหมศรีสุข	ผู้ช่วยศาสตราจารย์	ฝึกอบรม	โครงการ Executive Development Program (EDP) ครั้งที่ 3 Module 3: Workforce Focus and Process Management	คณะบริหารธุรกิจ มหาวิทยาลัยเชียงใหม่ จังหวัดเชียงใหม่	27-29 ต.ค. 68	18	1,500.00
64	ผู้ช่วยศาสตราจารย์ ดร. ธิชานนท์ พรหมศรีสุข	ผู้ช่วยศาสตราจารย์	ฝึกอบรม	โครงการ Executive Development Program (EDP) ครั้งที่ 4 Module 4: Measurement and Results	คณะบริหารธุรกิจ มหาวิทยาลัยเชียงใหม่ จังหวัดเชียงใหม่	17-19 พ.ย. 68	18	1,500.00
65	ผู้ช่วยศาสตราจารย์ ดร. ธิชานนท์ พรหมศรีสุข	ผู้ช่วยศาสตราจารย์	ฝึกอบรม	โครงการ Executive Development Program (EDP) ครั้งที่ 5	คณะบริหารธุรกิจ มหาวิทยาลัยเชียงใหม่ จังหวัดเชียงใหม่	15-17 ธ.ค. 68	12	1,500.00
66	ผู้ช่วยศาสตราจารย์ ดร. ธิชานนท์ พรหมศรีสุข	ผู้ช่วยศาสตราจารย์	ฝึกอบรม	Unlocking the Secrets of High-Impact Publications: Responsible Integration of AI in Academic Writing	ณ ห้อง Active Learning Classroom อาคารเรียนรวมหลังใหม่ (CE) มหาวิทยาลัยพะเยา	23-ธ.ค.-68	3	ไม่ใช้งบประมาณ
67	รองศาสตราจารย์ ดร. นภาพันท์ กังวาล	รองศาสตราจารย์	ฝึกอบรม	องค์ประกอบที่ 3 เรื่อง ระบบการจัดการของเสีย		21-ม.ค.-68	1.5	ไม่ใช้งบประมาณ

68	รองศาสตราจารย์ ดร. นภาพันท์ กังวาล	รองศาสตราจารย์	ฝึกอบรม	Developing Sustainable Natural Products to Enhance Community Health	ห้อง CE07213 มหาวิทยาลัยพะเยา	24-ม.ค.-68	3	ไม่ใช้งบประมาณ
69	รองศาสตราจารย์ ดร. นภาพันท์ กังวาล	รองศาสตราจารย์	ฝึกอบรม	พัฒนาบุคลากรวิจัยและนวัตกรรมด้าน จริยธรรมการวิจัย		27-ม.ค.-68	6	ไม่ใช้งบประมาณ
70	รองศาสตราจารย์ ดร. นภาพันท์ กังวาล	รองศาสตราจารย์	สัมมนา	Coffee talk ผู้ทำงานวิจัยในสัตว์ทดลอง & สถาบันนวัตกรรมและถ่ายทอดเทคโนโลยี	ห้องประชุม ร้านแฮปปี้การ์เด็น จังหวัดพะเยา	31-ม.ค.-68	3	ไม่ใช้งบประมาณ
71	รองศาสตราจารย์ ดร. นภาพันท์ กังวาล	รองศาสตราจารย์	ฝึกอบรม	อบรมเชิงปฏิบัติการ เรื่อง "มาตรฐานความ ปลอดภัยสารเคมีและการออกใบรับรอง นักวิจัยที่ดำเนินงานในห้องปฏิบัติการที่ เกี่ยวกับสารเคมี		06-มี.ค.-68	6	ไม่ใช้งบประมาณ
72	รองศาสตราจารย์ ดร. นภาพันท์ กังวาล	รองศาสตราจารย์	สัมมนา	การเข้าร่วมงานและนำเสนอผลงานวิชาการ ในการประชุมวิชาการระดับนานาชาติ The 130th Annual Meeting of the Japanese Association of Anatomists (JAA), The 102nd Annual Meeting of the Physiological Society of Japan (PSJ), The 98th Annual Meeting of the Japanese Pharmacological Society (JPS) (APPW2025)	Makuhari Messe, Chiba, Japan	17-19 มี.ค. 68	24	15,000.00
73	รองศาสตราจารย์ ดร. นภาพันท์ กังวาล	รองศาสตราจารย์	สัมมนา	โครงการอบรมทักษะเชิงพื้นที่สำหรับบุคลากร มหาวิทยาลัยพะเยา	ห้อง UB001 มหาวิทยาลัยพะเยา และระบบออนไลน์ Microsoft Teams	21-พ.ค.-68	6	ไม่ใช้งบประมาณ

74	รองศาสตราจารย์ ดร. นภาพันท์ กังวาล	รองศาสตราจารย์	ฝึกอบรม	องค์ประกอบที่ 7 เรื่อง การจัดการข้อมูลและ เอกสาร		21-พ.ค.-68	1.5	ไม่ใช้งบประมาณ
75	รองศาสตราจารย์ ดร. นภาพันท์ กังวาล	รองศาสตราจารย์	ฝึกอบรม	การอบรมด้านจริยธรรมการวิจัย (Research Integrity)		23-พ.ค.-68	6	ไม่ใช้งบประมาณ
76	รองศาสตราจารย์ ดร. นภาพันท์ กังวาล	รองศาสตราจารย์	ฝึกอบรม	กิจกรรมเรียนรู้จากพี่เลี้ยงเดอะ ซีรี่ย์” ปีที่ 6		29-พ.ค.-68	3	ไม่ใช้งบประมาณ
77	รองศาสตราจารย์ ดร. นภาพันท์ กังวาล	รองศาสตราจารย์	ฝึกอบรม	หลักสูตรรอชาชีวนามัยและความปลอดภัยใน การดูแลและการใช้สัตว์เพื่องานทาง วิทยาศาสตร์ ครั้งที่ 2	โรงแรมเชียงใหม่แกรนด์วิว จังหวัด เชียงใหม่	29-30 พ.ค. 68	12	ไม่ใช้งบประมาณ
78	รองศาสตราจารย์ ดร. นภาพันท์ กังวาล	รองศาสตราจารย์	ฝึกอบรม	โครงการส่งเสริมคุณธรรมและความโปร่งใสใน การดำเนินงาน คณะวิทยาศาสตร์การแพทย์		11-มิ.ย.-68	3	ไม่ใช้งบประมาณ
79	รองศาสตราจารย์ ดร. นภาพันท์ กังวาล	รองศาสตราจารย์	สัมมนา	Special seminar หัวข้อ "แชร์การทำงานกับ นักวิจัยหลากหลายสัญชาติในอเมริกา"	ห้องประชุมคณะวิทยาศาสตร์ การแพทย์ มหาวิทยาลัยพะเยา	17-มิ.ย.-68	1	ไม่ใช้งบประมาณ
80	รองศาสตราจารย์ ดร. นภาพันท์ กังวาล	รองศาสตราจารย์	ฝึกอบรม	โครงการให้ความรู้การขอกำหนดตำแหน่งทาง วิชาการ หัวข้อ “จริยธรรมการวิจัยและ จรรยาบรรณทางวิชาการ”		19-มิ.ย.-68	3	ไม่ใช้งบประมาณ
81	รองศาสตราจารย์ ดร. นภาพันท์ กังวาล	รองศาสตราจารย์	สัมมนา	โครงการให้ความรู้การขอกำหนดตำแหน่งทาง วิชาการ หัวข้อ “จริยธรรมการวิจัยและ จรรยาบรรณทางวิชาการ”	ห้อง Active Learning	19-มิ.ย.-68	3	ไม่ใช้งบประมาณ
82	รองศาสตราจารย์ ดร. นภาพันท์ กังวาล	รองศาสตราจารย์	สัมมนา	Special innovative seminar หัวข้อ นวัตกรรมการคิดค้นและพัฒนาสารชะลอวัย	ห้องประชุมคณะวิทยาศาสตร์ การแพทย์ มหาวิทยาลัยพะเยา	24-มิ.ย.-68	1	ไม่ใช้งบประมาณ

83	รองศาสตราจารย์ ดร. นภาพันท์ กังวาล	รองศาสตราจารย์	สัมมนา	Research & Innovation Seminar หัวข้อ : “นวัตกรรมเซนเซอร์สำหรับการประเมินความ ปลอดภัยทางอาหารและการวินิจฉัยทาง การแพทย์	ห้องประชุมคณะวิทยาศาสตร์ การแพทย์ มหาวิทยาลัยพะเยา	02-ก.ค.-68	1	ไม่ใช้งบประมาณ
84	รองศาสตราจารย์ ดร. นภาพันท์ กังวาล	รองศาสตราจารย์	ฝึกอบรม	กฎหมายที่เกี่ยวข้องกับความปลอดภัย ห้องปฏิบัติการที่เกี่ยวข้องกับสารเคมี		07-ก.ค.-68	1.5	ไม่ใช้งบประมาณ
85	รองศาสตราจารย์ ดร. นภาพันท์ กังวาล	รองศาสตราจารย์	ฝึกอบรม	การฝึกอบรมการใช้งาน Smart Lab Platform Phase 3 : หลักสูตรที่ 2 สำหรับ ผู้ใช้งานระบบ (User) ภาคเหนือ		17-ก.ค.-68	6	ไม่ใช้งบประมาณ
86	รองศาสตราจารย์ ดร. นภาพันท์ กังวาล	รองศาสตราจารย์	สัมมนา	สัมมนาวิจัยและนวัตกรรม หัวข้อ : “วิจัยและ นวัตกรรมอาหารฟังก์ชันต้านโรคมะเร็ง”	ห้องประชุมคณะวิทยาศาสตร์ การแพทย์ มหาวิทยาลัยพะเยา	22-ก.ค.-68	1	ไม่ใช้งบประมาณ
87	รองศาสตราจารย์ ดร. นภาพันท์ กังวาล	รองศาสตราจารย์	ฝึกอบรม	อบรมด้านจริยธรรมการวิจัย (Research Integrity)		25-ก.ค.-68	6	ไม่ใช้งบประมาณ
88	รองศาสตราจารย์ ดร. นภาพันท์ กังวาล	รองศาสตราจารย์	ฝึกอบรม	โครงการอบรมให้ความรู้สู่ประชาชนในหัวข้อ “รู้ไว้.. ห่างไกลมะเร็ง”		07-ส.ค.-68	3	ไม่ใช้งบประมาณ
89	รองศาสตราจารย์ ดร. นภาพันท์ กังวาล	รองศาสตราจารย์	ฝึกอบรม	การอบรมความปลอดภัยทางชีวภาพและการ รักษาความปลอดภัยทางชีวภาพ รุ่นที่ 15	ห้องประชุมทองกวาว สำนักบริการ วิชาการ มหาวิทยาลัยเชียงใหม่	16-17 ส.ค. 68	12	5,665.00
90	รองศาสตราจารย์ ดร. นภาพันท์ กังวาล	รองศาสตราจารย์	สัมมนา	โอกาสและความท้าทาย: AI กับการสร้าง ผลงานวิชาการ		19-ส.ค.-68	3	ไม่ใช้งบประมาณ

91	รองศาสตราจารย์ ดร. นภาพันท์ กังวาล	รองศาสตราจารย์	ฝึกอบรม	หลักการเขียนตำราและหนังสือสำหรับการขอ ตำแหน่งทางวิชาการ		26-ส.ค.-68	3	ไม่ใช้งบประมาณ
92	รองศาสตราจารย์ ดร. นภาพันท์ กังวาล	รองศาสตราจารย์	สัมมนา	ทำความรู้จัก พ.ร.บ. TRIUP Act ที่จะช่วยให้ ผู้รับทุน และนักวิจัยเป็นเจ้าของผลงานได้		28-ส.ค.-68	1.3	ไม่ใช้งบประมาณ
93	รองศาสตราจารย์ ดร. นภาพันท์ กังวาล	รองศาสตราจารย์	สัมมนา	โครงการส่งเสริมการเข้าสู่ตำแหน่งทางวิชาการ		29-ส.ค.-68	6	ไม่ใช้งบประมาณ
94	รองศาสตราจารย์ ดร. นภาพันท์ กังวาล	รองศาสตราจารย์	ฝึกอบรม	อบรมถอดรหัสผลึกและเอกสารกำกับ ผลิตภัณฑ์สมุนไพร		11-ก.ย.-68	6	ไม่ใช้งบประมาณ
95	รองศาสตราจารย์ ดร. นภาพันท์ กังวาล	รองศาสตราจารย์	ฝึกอบรม	Fluid, Electrolytes, and Acid-Based Disorders: Updates and Practical Management		12-ก.ย.-68	6	ไม่ใช้งบประมาณ
96	รองศาสตราจารย์ ดร. นภาพันท์ กังวาล	รองศาสตราจารย์	ฝึกอบรม	ยาไขมัน Statins พระเอกหรือผู้ร้าย		16-ก.ย.-68	1	ไม่ใช้งบประมาณ
97	รองศาสตราจารย์ ดร. นภาพันท์ กังวาล	รองศาสตราจารย์	ฝึกอบรม	อัปสกลทักษะเด็กไทย อะไรใหม่ ๆ (เวอร์ด) ที่ ต้องรู้		19-ก.ย.-68	2	ไม่ใช้งบประมาณ
98	รองศาสตราจารย์ ดร. นภาพันท์ กังวาล	รองศาสตราจารย์	ฝึกอบรม	Research publication camp		20-ก.ย.-68	3	ไม่ใช้งบประมาณ
99	รองศาสตราจารย์ ดร. นภาพันท์ กังวาล	รองศาสตราจารย์	ฝึกอบรม	New Insomnia Guideline : From Guidance to Practice with Prolonged Release Melatonin		21-ก.ย.-68	1	ไม่ใช้งบประมาณ

100	รองศาสตราจารย์ ดร. นภาพันท์ กังวาล	รองศาสตราจารย์	ฝึกอบรม	แมลงวันศัตรูหรือผู้ช่วยในทางการแพทย์		25-ก.ย.-68	1	ไม่ใช้งบประมาณ
101	รองศาสตราจารย์ ดร. นภาพันท์ กังวาล	รองศาสตราจารย์	ฝึกอบรม	PDPA GURU: DPO Building Trust, Supporting Government		25-ก.ย.-68	2.3	ไม่ใช้งบประมาณ
102	รองศาสตราจารย์ ดร. นภาพันท์ กังวาล	รองศาสตราจารย์	ฝึกอบรม	การพัฒนาศักยภาพนักวิจัยรุ่นใหม่ผ่าน Multi Mentoring System		19-ต.ค.-68	6	ไม่ใช้งบประมาณ
103	รองศาสตราจารย์ ดร. นภาพันท์ กังวาล	รองศาสตราจารย์	ฝึกอบรม	โครงการอบรมเชิงปฏิบัติการ การเรียนรู้แบบ ใช้ปัญหาเป็นพื้นฐาน	ห้องประชุมเมืองพะเยา คณะ เทคโนโลยีสารสนเทศและการสื่อสาร มหาวิทยาลัยพะเยา	20-21 ต.ค. 68	12	ไม่ใช้งบประมาณ
104	รองศาสตราจารย์ ดร. นภาพันท์ กังวาล	รองศาสตราจารย์	ฝึกอบรม	สำนักงานประกันสังคม พบ ผู้ประกันตน		28-ต.ค.-68	3	ไม่ใช้งบประมาณ
105	รองศาสตราจารย์ ดร. นภาพันท์ กังวาล	รองศาสตราจารย์	ฝึกอบรม	ศักยภาพของโปรตีนไฮโดรไลเสตจากจังหวัด ในการลดความเสี่ยงของโรคอ้วนและ โรคเบาหวานชนิดที่ 2		30-ต.ค.-68	1.2	ไม่ใช้งบประมาณ
106	รองศาสตราจารย์ ดร. นภาพันท์ กังวาล	รองศาสตราจารย์	ฝึกอบรม	วิจัย นวัตกรรมและเทคโนโลยีชุดทดสอบด้าน ภูมิคุ้มกันวิทยา		04-พ.ย.-68	1	ไม่ใช้งบประมาณ
107	รองศาสตราจารย์ ดร. นภาพันท์ กังวาล	รองศาสตราจารย์	ฝึกอบรม	การใช้งานเครื่องมือ Trink AI		05-พ.ย.-68	1.3	ไม่ใช้งบประมาณ
108	รองศาสตราจารย์ ดร. นภาพันท์ กังวาล	รองศาสตราจารย์	ฝึกอบรม	Create with Canva AI พลิกโฉมห้องเรียน ยุคใหม่ให้โลเลแบบ WOW		07-พ.ย.-68	2	ไม่ใช้งบประมาณ

109	รองศาสตราจารย์ ดร. นภาพันท์ กังวาล	รองศาสตราจารย์	ฝึกอบรม	Virtual NCD Forum ครั้งที่ 1		25-พ.ย.-68	6	ไม่ใช้งบประมาณ
110	รองศาสตราจารย์ ดร. นภาพันท์ กังวาล	รองศาสตราจารย์	ฝึกอบรม	ASEAN Gut Microbiome Clinical Forum by MODGUT		27-พ.ย.-68	1.3	ไม่ใช้งบประมาณ
111	รองศาสตราจารย์ ดร. นภาพันท์ กังวาล	รองศาสตราจารย์	สัมมนา	TAX Talk! รู้ไว้ไม่เสียเปรียบ		27-พ.ย.-68	2	ไม่ใช้งบประมาณ
112	รองศาสตราจารย์ ดร. นภาพันท์ กังวาล	รองศาสตราจารย์	ฝึกอบรม	AI & Digital Tools for Smart Productivity		29-พ.ย.-68	3	ไม่ใช้งบประมาณ
113	รองศาสตราจารย์ ดร. นภาพันท์ กังวาล	รองศาสตราจารย์	ฝึกอบรม	Siriraj IBD Xcellence 2025 - United in Care, United in Purpose		14-ธ.ค.-68	3	ไม่ใช้งบประมาณ
114	รองศาสตราจารย์ ดร. นภาพันท์ กังวาล	รองศาสตราจารย์	ฝึกอบรม	How to build resilience		17-ธ.ค.-68	1	ไม่ใช้งบประมาณ
115	รองศาสตราจารย์ ดร. นภาพันท์ กังวาล	รองศาสตราจารย์	ฝึกอบรม	องค์ประกอบที่ 2 เรื่อง ระบบการจัดการ สารเคมี		18-ธ.ค.-68	1.3	ไม่ใช้งบประมาณ
116	รองศาสตราจารย์ ดร. นภาพันท์ กังวาล	รองศาสตราจารย์	ฝึกอบรม	แนวทางการตรวจสอบสภาพทางกายภาพ		24-ธ.ค.-68	1.3	ไม่ใช้งบประมาณ
117	ผู้ช่วยศาสตราจารย์ ดร. มารุต แก้ววงศ์	ผู้ช่วยศาสตราจารย์	ฝึกอบรม	ระบบการจัดการของเสีย		21-ม.ค.-68	1.5	ไม่ใช้งบประมาณ

118	ผู้ช่วยศาสตราจารย์ ดร. ภารุต แก้ววงศ์	ผู้ช่วยศาสตราจารย์	ฝึกอบรม	การอบรมเชิงปฏิบัติการเรื่องมาตรฐานความปลอดภัยสารเคมี และการออกใบรับรองนักวิจัยที่ดำเนินงานในห้องปฏิบัติการที่เกี่ยวกับสารเคมี	ห้องประชุมคณะวิทยาศาสตร์ การแพทย์ ม.พะเยา	06-มี.ค.-68	6	ไม่ใช้งบประมาณ
119	ผู้ช่วยศาสตราจารย์ ดร. ภารุต แก้ววงศ์	ผู้ช่วยศาสตราจารย์	ฝึกอบรม	เรียนรู้จากพี่เลี้ยงเดอะ ซีรีย		29-พ.ค.-68	2.5	ไม่ใช้งบประมาณ
120	ผู้ช่วยศาสตราจารย์ ดร. ภารุต แก้ววงศ์	ผู้ช่วยศาสตราจารย์	สัมมนา	Area-based Research Publication Camp ครั้งที่ 6	ณ โรงแรมดุสิตบรินเนส เชียงใหม่	12-14 มิ.ย. 68	17.5	ไม่ใช้งบประมาณ
121	ผู้ช่วยศาสตราจารย์ ดร. ภารุต แก้ววงศ์	ผู้ช่วยศาสตราจารย์	สัมมนา	โครงการให้ความรู้การขอตำแหน่งทางวิชาการ หัวข้อ “จริยธรรมการวิจัยและจรรยาบรรณทางวิชาการ”	ห้อง Active Learning	19-มิ.ย.-68	3	ไม่ใช้งบประมาณ
122	ผู้ช่วยศาสตราจารย์ ดร. ภารุต แก้ววงศ์	ผู้ช่วยศาสตราจารย์	สัมมนา	Inter-Medical School Physiology Quiz (IMSPQ 2025)	คณะแพทยศาสตร์ จุฬาลงกรณ์มหาวิทยาลัย	16-18 ก.ค. 68	18	8,395.00
123	ผู้ช่วยศาสตราจารย์ ดร. ภารุต แก้ววงศ์	ผู้ช่วยศาสตราจารย์	ฝึกอบรม	การอบรมด้านจริยธรรมวิจัย (Research Integrity)		25-ก.ค.-68	6	ไม่ใช้งบประมาณ
124	ผู้ช่วยศาสตราจารย์ ดร. ภารุต แก้ววงศ์	ผู้ช่วยศาสตราจารย์	ฝึกอบรม	อบรมเชิงปฏิบัติการ เรื่อง "ความปลอดภัยทางชีวภาพ (Biosafety) และการรักษาความปลอดภัยทางชีวภาพ (Biosecurity)	คณะเกษตรศาสตร์ฯ มหาวิทยาลัยนเรศวร	2-3 ส.ค. 68	12	3,605.00
125	ผู้ช่วยศาสตราจารย์ ดร. ภารุต แก้ววงศ์	ผู้ช่วยศาสตราจารย์	ฝึกอบรม	การฝึกอบรมเชิงปฏิบัติการเกี่ยวกับมาตรฐานความปลอดภัยห้องปฏิบัติการ ภาคเหนือ ตอนบน ประจำปี 2568	ห้องประชุมConvention Hall 1-2 โรงแรมวินทรี ซิตี้ รีสอร์ท เชียงใหม่	19-ส.ค.-68	6	ไม่ใช้งบประมาณ

126	ผู้ช่วยศาสตราจารย์ ดร. ภารุต แก้ววงศ์	ผู้ช่วยศาสตราจารย์	สัมมนา	โครงการส่งเสริมการเข้าสู่ตำแหน่งทางวิชาการ		29-ส.ค.-68	6	ไม่ใช้งบประมาณ
127	ผู้ช่วยศาสตราจารย์ ดร. ภารุต แก้ววงศ์	ผู้ช่วยศาสตราจารย์	ฝึกอบรม	โครงการเตรียมความพร้อมเพื่อการประเมินความปลอดภัย ห้องปฏิบัติการ (ESPREL) สาขาวิชาสรีรวิทยา	ณ ประชุมคณะวิทยาศาสตร์ การแพทย์	1-2 ก.ย. 68	12	ไม่ใช้งบประมาณ
128	ผู้ช่วยศาสตราจารย์ ดร. ภารุต แก้ววงศ์	ผู้ช่วยศาสตราจารย์	ฝึกอบรม	โครงการอบรมเชิงปฏิบัติการอาจารย์ปรีคลินิก/อาจารย์แพทย์ เรื่อง การเรียนรู้แบบใช้ปัญหาเป็นฐาน ปีงบประมาณ 2569	ห้องประชุมเมืองพะเยา (ICT 1247) ตึกคณะเทคโนโลยีสารสนเทศและการสื่อสาร มหาวิทยาลัยพะเยา	20-21 ต.ค. 68	10.5	ไม่ใช้งบประมาณ
129	ผู้ช่วยศาสตราจารย์ ดร. ภารุต แก้ววงศ์	ผู้ช่วยศาสตราจารย์	ฝึกอบรม	Unlocking the Secrets of High-Impact Publications	ห้อง Active learning classroom	23-ธ.ค.-68	3	ไม่ใช้งบประมาณ
130	รองศาสตราจารย์ ดร. รัชนิพร กงซุย	รองศาสตราจารย์	สัมมนา	โครงการอบรมทักษะเชิงพื้นที่สำหรับบุคลากร มหาวิทยาลัยพะเยา	ห้อง UB001 มหาวิทยาลัยพะเยา และระบบออนไลน์ Microsoft Teams	21-พ.ค.-68	6	ไม่ใช้งบประมาณ
131	รองศาสตราจารย์ ดร. รัชนิพร กงซุย	รองศาสตราจารย์	ฝึกอบรม	การอบรมด้านจริยธรรมการวิจัย (Research Integrity)		23-พ.ค.-68	6	ไม่ใช้งบประมาณ
132	รองศาสตราจารย์ ดร. รัชนิพร กงซุย	รองศาสตราจารย์	ฝึกอบรม	เรียนรู้จากพี่เลี้ยงเดอะ ซีรีส์” ปีที่ 6 (Researcher Development from Mentoring system: RDM The series season 6		29-พ.ค.-68	2	ไม่ใช้งบประมาณ

133	รองศาสตราจารย์ ดร. รัชนีพร กงชุย	รองศาสตราจารย์	ฝึกอบรม	จริยธรรมในการใช้ AI สำหรับพัฒนางานวิจัย		11-มิ.ย.-68	3	ไม่ใช้งบประมาณ
134	รองศาสตราจารย์ ดร. รัชนีพร กงชุย	รองศาสตราจารย์	สัมมนา	โครงการให้ความรู้การขอกำหนดตำแหน่งทาง วิชาการ หัวข้อ “จริยธรรมการวิจัยและ จรรยาบรรณทางวิชาการ”	ห้อง Active Learning	19-มิ.ย.-68	3	ไม่ใช้งบประมาณ
135	รองศาสตราจารย์ ดร. รัชนีพร กงชุย	รองศาสตราจารย์	ฝึกอบรม	การอบรมด้านจริยธรรมการวิจัย (Research Integrity)		25-ก.ค.-68	6	ไม่ใช้งบประมาณ
136	รองศาสตราจารย์ ดร. รัชนีพร กงชุย	รองศาสตราจารย์	ฝึกอบรม	PHExpert Talks Foundations of Pulmonary Arterial Hypertension Care: REAL cases, Real strategies		03-ส.ค.-68	3	ไม่ใช้งบประมาณ
137	รองศาสตราจารย์ ดร. รัชนีพร กงชุย	รองศาสตราจารย์	ฝึกอบรม	โครงการอบรม "รู้ไว้ ห่างไกลมะเร็ง"		07-ส.ค.-68	3	ไม่ใช้งบประมาณ
138	รองศาสตราจารย์ ดร. รัชนีพร กงชุย	รองศาสตราจารย์	ฝึกอบรม	Interactive Learning in Physiology Education-Experience Physiology Like a Blockbuster Experience		07-ส.ค.-68	1	ไม่ใช้งบประมาณ
139	รองศาสตราจารย์ ดร. รัชนีพร กงชุย	รองศาสตราจารย์	ฝึกอบรม	โครงการอบรมด้านความปลอดภัยทางชีวภาพ และการรักษาความปลอดภัยทางชีวภาพ รุ่นที่ 15	ห้องประชุมทองกวาว สำนักบริการ วิชาการ มหาวิทยาลัยเชียงใหม่	16-17 ส.ค. 68	12	5,665.00
140	รองศาสตราจารย์ ดร. รัชนีพร กงชุย	รองศาสตราจารย์	ฝึกอบรม	การฝึกอบรมเชิงปฏิบัติการเกี่ยวกับมาตรฐาน ความปลอดภัยห้องปฏิบัติการ ภาคเหนือ ตอนบน ประจำปี 2568 ภายใต้โครงการ มหาวิทยาลัยแม่ข่ายด้านมาตรฐานความ ปลอดภัยห้องปฏิบัติการ		19-ส.ค.-68	6	ไม่ใช้งบประมาณ

141	รองศาสตราจารย์ ดร. รัชนิพร กงชุย	รองศาสตราจารย์	สัมมนา	โครงการส่งเสริมการเข้าสู่ตำแหน่งทางวิชาการ		29-ส.ค.-68	6	ไม่ใช้งบประมาณ
142	รองศาสตราจารย์ ดร. รัชนิพร กงชุย	รองศาสตราจารย์	ฝึกอบรม	โครงการเตรียมความพร้อมเพื่อการประเมิน ความปลอดภัยห้องปฏิบัติการ (ESPREL) สาขาชีววิทยา	ห้องประชุมคณะวิทยาศาสตร์ การแพทย์	1-2 ก.ย. 68	12	ไม่ใช้งบประมาณ
143	รองศาสตราจารย์ ดร. รัชนิพร กงชุย	รองศาสตราจารย์	ฝึกอบรม	โครงการส่งเสริมสำนักงานสีเขียว Green Office กิจกรรมเสริมสร้างความรู้ปฐม พยาบาลเบื้องต้น เพื่อการช่วยเหลืออย่าง ทันห่วงที่	ห้อง CE02401 คณะวิทยาศาสตร์ การแพทย์	26-ก.ย.-68	6	ไม่ใช้งบประมาณ
144	รองศาสตราจารย์ ดร. รัชนิพร กงชุย	รองศาสตราจารย์	ฝึกอบรม	โครงการอบรมเชิงปฏิบัติการ การจัดการ เรียนรู้แบบใช้ปัญหาเป็นฐาน (Problem- based Learning: PBL)	ห้องประชุมเมืองพะเยา อาคาร เทคโนโลยีสารสนเทศและการสื่อสาร มหาวิทยาลัยพะเยา	20-21 ต.ค. 68	12	ไม่ใช้งบประมาณ
145	รองศาสตราจารย์ ดร. รัชนิพร กงชุย	รองศาสตราจารย์	สัมมนา	การสร้างความเป็นเลิศทางวิชาการ "Unlocking the secrets of high impact publications: Responsible integration of AI in academic writing"	ห้อง Active learning classroom	23-ธ.ค.-68	3	ไม่ใช้งบประมาณ
146	ผู้ช่วยศาสตราจารย์ ดร. วัชรภรณ์ ปรีดาภิรมย์ จีฟู	ผู้ช่วยศาสตราจารย์	ฝึกอบรม	อบรมเชิงปฏิบัติการเรื่อง "Systematic Review and Meta-analysis"		6-7 ม.ค. 68	12	ไม่ใช้งบประมาณ
147	ผู้ช่วยศาสตราจารย์ ดร. วัชรภรณ์ ปรีดาภิรมย์ จีฟู	ผู้ช่วยศาสตราจารย์	ฝึกอบรม	พัฒนาบุคลากรวิจัยและนวัตกรรมด้าน จริยธรรมการวิจัย		27-ม.ค.-68	6	ไม่ใช้งบประมาณ
148	ผู้ช่วยศาสตราจารย์ ดร. วัชรภรณ์ ปรีดาภิรมย์ จีฟู	ผู้ช่วยศาสตราจารย์	สัมมนา	Coffee talk ผู้ทำงานวิจัยในสัตว์ทดลอง & สถาบันนวัตกรรมและถ่ายทอดเทคโนโลยี	ชั้น 2 ห้องประชุมร้านอาหารแสบปี การเดิน	31-ม.ค.-68	3	ไม่ใช้งบประมาณ

149	ผู้ช่วยศาสตราจารย์ ดร. วัชรภรณ์ ปรีดาภิรมย์ จีฟู	ผู้ช่วยศาสตราจารย์	ฝึกอบรม	โครงการอบรม "Physical Therapist Approach in Male Sexual Dysfunctions"		15-มี.ค.-68	6	ไม่ใช้งบประมาณ
150	ผู้ช่วยศาสตราจารย์ ดร. วัชรภรณ์ ปรีดาภิรมย์ จีฟู	ผู้ช่วยศาสตราจารย์	ฝึกอบรม	กิจกรรมพัฒนานักวิจัยและติดตามผลการดำเนินงานภายใต้ทุน Fundamental Fund (FF) ประจำปีงบประมาณ 2567 - 2568	โรงแรมคันทารี ฮิลล์ จังหวัด เชียงใหม่	19-21 มี.ค. 68	15	ไม่ใช้งบประมาณ
151	ผู้ช่วยศาสตราจารย์ ดร. วัชรภรณ์ ปรีดาภิรมย์ จีฟู	ผู้ช่วยศาสตราจารย์	สัมมนา	โครงการอบรมทักษะเชิงพื้นที่สำหรับบุคลากร มหาวิทยาลัยพะเยา	ห้อง UB001 มหาวิทยาลัยพะเยา และระบบออนไลน์ Microsoft Teams	21-พ.ค.-68	6	ไม่ใช้งบประมาณ
152	ผู้ช่วยศาสตราจารย์ ดร. วัชรภรณ์ ปรีดาภิรมย์ จีฟู	ผู้ช่วยศาสตราจารย์	สัมมนา	เรียนรู้จากพี่เลี้ยงเดอะ ซีรี่ย์” ปีที่ 6		29-พ.ค.-68	2	ไม่ใช้งบประมาณ
153	ผู้ช่วยศาสตราจารย์ ดร. วัชรภรณ์ ปรีดาภิรมย์ จีฟู	ผู้ช่วยศาสตราจารย์	ฝึกอบรม	อบรมอาเซียนนามัยและความปลอดภัยในการดูแลและการใช้สัตว์ทดลองเพื่องานทาง วิทยาศาสตร์ ครั้งที่ 2	โรงแรมเชียงใหม่แกรนด์วิว จังหวัด เชียงใหม่	29-30 พ.ค. 68	12	-
154	ผู้ช่วยศาสตราจารย์ ดร. วัชรภรณ์ ปรีดาภิรมย์ จีฟู	ผู้ช่วยศาสตราจารย์	สัมมนา	โครงการส่งเสริมคุณธรรมและความโปร่งใสในการดำเนินงาน คณะวิทยาศาสตร์การแพทย์		11-มิ.ย.-68	3	ไม่ใช้งบประมาณ
155	ผู้ช่วยศาสตราจารย์ ดร. วัชรภรณ์ ปรีดาภิรมย์ จีฟู	ผู้ช่วยศาสตราจารย์	ฝึกอบรม	จริยธรรมการใช้ AI สำหรับการพัฒนางานวิจัย		11-มิ.ย.-68	3	ไม่ใช้งบประมาณ
156	ผู้ช่วยศาสตราจารย์ ดร. วัชรภรณ์ ปรีดาภิรมย์ จีฟู	ผู้ช่วยศาสตราจารย์	สัมมนา	โครงการให้ความรู้การขอกำหนดตำแหน่งทาง วิชาการ หัวข้อ “จริยธรรมการวิจัยและ จรรยาบรรณทางวิชาการ”	ห้อง Active Learning	19-มิ.ย.-68	3	ไม่ใช้งบประมาณ

157	ผู้ช่วยศาสตราจารย์ ดร. วัชรภรณ์ ปรีดาภิรมย์ จีฟู	ผู้ช่วยศาสตราจารย์	สัมมนา	กิจกรรมสัมมนาวิจัยและนวัตกรรมหัวข้อ "นวัตกรรมเซนเซอร์สำหรับการประเมินความปลอดภัยทางด้านอาหารและการวิจัยทางการแพทย์"	ห้องประชุมคณะวิทยาศาสตร์ การแพทย์ มหาวิทยาลัยพะเยา (CE01111)	02-ก.ค.-68	3	ไม่ใช้งบประมาณ
158	ผู้ช่วยศาสตราจารย์ ดร. วัชรภรณ์ ปรีดาภิรมย์ จีฟู	ผู้ช่วยศาสตราจารย์	สัมมนา	รู้ไว้ห่างไกลมะเร็ง		07-ส.ค.-68	3.15	ไม่ใช้งบประมาณ
159	ผู้ช่วยศาสตราจารย์ ดร. วัชรภรณ์ ปรีดาภิรมย์ จีฟู	ผู้ช่วยศาสตราจารย์	ฝึกอบรม	การอบรมด้านความปลอดภัยทางชีวภาพและการรักษาความปลอดภัยทางชีวภาพ รุ่นที่ 15	ห้องประชุมทองกวาว สำนักบริการ วิชาการ มหาวิทยาลัยเชียงใหม่	16-17 ส.ค. 68	12	ไม่ใช้งบประมาณ
160	ผู้ช่วยศาสตราจารย์ ดร. วัชรภรณ์ ปรีดาภิรมย์ จีฟู	ผู้ช่วยศาสตราจารย์	ฝึกอบรม	การฝึกอบรมเชิงปฏิบัติการเกี่ยวกับมาตรฐานความปลอดภัยห้องปฏิบัติการ ภาคเหนือ ตอนบน ประจำปี 2568 ภายใต้โครงการ มหาวิทยาลัยแม่ข่ายด้านมาตรฐานความปลอดภัยห้องปฏิบัติการ		19-ส.ค.-68	6	ไม่ใช้งบประมาณ
161	ผู้ช่วยศาสตราจารย์ ดร. วัชรภรณ์ ปรีดาภิรมย์ จีฟู	ผู้ช่วยศาสตราจารย์	สัมมนา	โครงการส่งเสริมการเข้าสู่ตำแหน่งทางวิชาการ		29-ส.ค.-68	6	ไม่ใช้งบประมาณ
162	ผู้ช่วยศาสตราจารย์ ดร. วัชรภรณ์ ปรีดาภิรมย์ จีฟู	ผู้ช่วยศาสตราจารย์	ฝึกอบรม	โครงการเตรียมความพร้อมเพื่อการประเมินความปลอดภัยห้องปฏิบัติการ ESPReL สาขา สรีรวิทยา	ห้องประชุมสรีรวิทยา	1-2 ก.ย. 68	12	ไม่ใช้งบประมาณ
163	ผู้ช่วยศาสตราจารย์ ดร. วัชรภรณ์ ปรีดาภิรมย์ จีฟู	ผู้ช่วยศาสตราจารย์	ฝึกอบรม	อบรม เรื่อง ถอดรหัสฉลาดและเอกสารกำกับผลิตภัณฑ์สมุนไพร		11-ก.ย.-68	4	ไม่ใช้งบประมาณ

164	ผู้ช่วยศาสตราจารย์ ดร. วัชรภรณ์ ปรีดาภิรมย์ จีฟู	ผู้ช่วยศาสตราจารย์	ฝึกอบรม	อบรมเชิงปฏิบัติการ "เสริมสร้างความรู้ปฐม พยาบาลเบื้องต้นเพื่อการช่วยเหลืออย่าง ทันท่วงที" ให้แก่บุคลากรและนิสิตเพื่อสร้าง ความตระหนักและทักษะที่จำเป็นในการเข้า ช่วยเหลือผู้ประสบเหตุอย่างรวดเร็วและ ถูกต้อง	คณะวิทยาศาสตร์การแพทย์ มหาวิทยาลัยพะเยา	26-ก.ย.-68	6	ไม่ใช้งบประมาณ
165	ผู้ช่วยศาสตราจารย์ ดร. วัชรภรณ์ ปรีดาภิรมย์ จีฟู	ผู้ช่วยศาสตราจารย์	สัมมนา	จากห้องแล็บสู่ตลาด: แปลงงานวิจัย มหาวิทยาลัยให้เป็นมูลค่าทางธุรกิจ		16-ต.ค.-68	2	ไม่ใช้งบประมาณ
166	ผู้ช่วยศาสตราจารย์ ดร. วัชรภรณ์ ปรีดาภิรมย์ จีฟู	ผู้ช่วยศาสตราจารย์	ฝึกอบรม	การเรียนรู้แบบใช้ปัญหาเป็นพื้นฐาน (Problem-based learning)	ห้องประชุมเมืองพะเยา (ICT 1247)	20-21 ต.ค. 68	12	ไม่ใช้งบประมาณ
167	ผู้ช่วยศาสตราจารย์ ดร. วัชรภรณ์ ปรีดาภิรมย์ จีฟู	ผู้ช่วยศาสตราจารย์	สัมมนา	สำนักงานประกันสังคม พบ ผู้ประกันตน		28-ต.ค.-68	3.5	ไม่ใช้งบประมาณ
168	ผู้ช่วยศาสตราจารย์ ดร. วัชรภรณ์ ปรีดาภิรมย์ จีฟู	ผู้ช่วยศาสตราจารย์	ฝึกอบรม	อบรมการใช้งานเครื่องมือ Trinka AI		05-พ.ย.-68	1.5	ไม่ใช้งบประมาณ
169	ผู้ช่วยศาสตราจารย์ ดร. วัชรภรณ์ ปรีดาภิรมย์ จีฟู	ผู้ช่วยศาสตราจารย์	ฝึกอบรม	Create with Canva AI พลิกโฉมห้องเรียน ยุคใหม่ ไร้லைแบบ WOW!		07-พ.ย.-68	2	ไม่ใช้งบประมาณ
170	ผู้ช่วยศาสตราจารย์ ดร. วัชรภรณ์ ปรีดาภิรมย์ จีฟู	ผู้ช่วยศาสตราจารย์	ฝึกอบรม	การวิจัยในสัตว์ทดลองยุคใหม่: สมดุล วิทยาศาสตร์ มาตรฐานจริยธรรม และความ ยั่งยืน		18-พ.ย.-68	3	ไม่ใช้งบประมาณ
171	ผู้ช่วยศาสตราจารย์ ดร. วัชรภรณ์ ปรีดาภิรมย์ จีฟู	ผู้ช่วยศาสตราจารย์	ฝึกอบรม	การบริหารระบบการจัดการความปลอดภัย และกฎหมายที่เกี่ยวข้อง		19-พ.ย.-68	1.5	ไม่ใช้งบประมาณ

172	ผู้ช่วยศาสตราจารย์ ดร. วัชรภรณ์ ปรีดาภิรมย์ จีฟู	ผู้ช่วยศาสตราจารย์	ฝึกอบรม	Clinical Application of Neuromuscular Exercise in Individuals with Stroke		21-พ.ย.-68	3.5	ไม่ใช้งบประมาณ
173	ผู้ช่วยศาสตราจารย์ ดร. วัชรภรณ์ ปรีดาภิรมย์ จีฟู	ผู้ช่วยศาสตราจารย์	สัมมนา	กินดีแบบมีสตอรี่ พิชิต NCDs แบบปังไม่ไหว		25-พ.ย.-68	6	ไม่ใช้งบประมาณ
174	ผู้ช่วยศาสตราจารย์ ดร. วัชรภรณ์ ปรีดาภิรมย์ จีฟู	ผู้ช่วยศาสตราจารย์	ฝึกอบรม	Seminar & Hand on Introduction Western Blot Analysis & iBright imaging System	คณะวิทยาศาสตร์การแพทย์ มหาวิทยาลัยพะเยา	02-ธ.ค.-68	3	ไม่ใช้งบประมาณ
175	รองศาสตราจารย์ ดร. วาทีตา ผจญภัย	รองศาสตราจารย์	ฝึกอบรม	พัฒนาบุคลากรวิจัยและนวัตกรรมด้าน จริยธรรมการวิจัย		27-ม.ค.-68	6	ไม่ใช้งบประมาณ
176	รองศาสตราจารย์ ดร. วาทีตา ผจญภัย	รองศาสตราจารย์	ฝึกอบรม	การอบรมเชิงปฏิบัติการเรื่องมาตรฐานความปลอดภัยสารเคมีและการออกใบรับรอง นักวิจัยที่ดำเนินงานในห้องปฏิบัติการที่เกี่ยวกับสารเคมี		06-มี.ค.-68	6	ไม่ใช้งบประมาณ
177	รองศาสตราจารย์ ดร. วาทีตา ผจญภัย	รองศาสตราจารย์	สัมมนา	Spinning Research Forward: Inspiring Innovation	UB001	12-มี.ค.-68	2	ไม่ใช้งบประมาณ
178	รองศาสตราจารย์ ดร. วาทีตา ผจญภัย	รองศาสตราจารย์	สัมมนา	โครงการอบรมทักษะเชิงพื้นที่สำหรับบุคลากร มหาวิทยาลัยพะเยา	ห้อง UB001 มหาวิทยาลัยพะเยา และระบบออนไลน์ Microsoft Teams	21-พ.ค.-68	6	ไม่ใช้งบประมาณ
179	รองศาสตราจารย์ ดร. วาทีตา ผจญภัย	รองศาสตราจารย์	ฝึกอบรม	โครงการอบรมทักษะเชิงพื้นที่สำหรับบุคลากร ม.พะเยา		21-พ.ค.-68	6	ไม่ใช้งบประมาณ

180	รองศาสตราจารย์ ดร. วาทีตา ผจญภัย	รองศาสตราจารย์	ฝึกอบรม	การอบรมด้านจรรยาบรรณการวิจัย (Research Integrity)		23-พ.ค.-68	6	ไม่ใช้งบประมาณ
181	รองศาสตราจารย์ ดร. วาทีตา ผจญภัย	รองศาสตราจารย์	สัมมนา	กิจกรรมการเรียนรู้จากพีเลียงเดอะซีรี่ ปีที่ 6	ม พะเยา	29-พ.ค.-68	3	ไม่ใช้งบประมาณ
182	รองศาสตราจารย์ ดร. วาทีตา ผจญภัย	รองศาสตราจารย์	ฝึกอบรม	โครงการส่งเสริมคุณธรรมและความโปร่งใสในการดำเนินงานคณะวิทยาศาสตร์การแพทย์		11-มิ.ย.-68	3	ไม่ใช้งบประมาณ
183	รองศาสตราจารย์ ดร. วาทีตา ผจญภัย	รองศาสตราจารย์	ฝึกอบรม	ตีพิมพ์ตามแต้มและตลาด โทนคระแสแต่เข้าใจ		12-มิ.ย.-68	2	ไม่ใช้งบประมาณ
184	รองศาสตราจารย์ ดร. วาทีตา ผจญภัย	รองศาสตราจารย์	ฝึกอบรม	การฝึกอบรมและทดสอบการใช้งานระบบการจัดการข้อมูลสารสนเทศด้านความปลอดภัยในห้องปฏิบัติการของประเทศ ระยะที่ 3 (Smart Lab Platform Phase 3)		17-ก.ค.-68	6	ไม่ใช้งบประมาณ
185	รองศาสตราจารย์ ดร. วาทีตา ผจญภัย	รองศาสตราจารย์	ฝึกอบรม	การอบรมด้านจรรยาบรรณการวิจัย	ออนไลน์	25-ก.ค.-68	6	ไม่ใช้งบประมาณ
186	รองศาสตราจารย์ ดร. วาทีตา ผจญภัย	รองศาสตราจารย์	สัมมนา	Beyond the Books – Interactive Learning in Physiology Education		07-ส.ค.-68	1	ไม่ใช้งบประมาณ
187	รองศาสตราจารย์ ดร. วาทีตา ผจญภัย	รองศาสตราจารย์	ฝึกอบรม	โครงการส่งเสริมจรรยาบรรณการดำเนินการต่อสัตว์และมาตรฐานการเลี้ยงและใช้สัตว์เพื่องานทางวิทยาศาสตร์	ห้องประชุมเมืองพะเยา (ICT-1247)	08-ส.ค.-68	3	ไม่ใช้งบประมาณ
188	รองศาสตราจารย์ ดร. วาทีตา ผจญภัย	รองศาสตราจารย์	ฝึกอบรม	การอบรมด้านความปลอดภัยทางชีวภาพและการรักษาความปลอดภัยทางชีวภาพ รุ่นที่ 15	ม.เชียงใหม่	16-17 ส.ค. 68	12	ไม่ใช้งบประมาณ

189	รองศาสตราจารย์ ดร. วาทีตา ผจญภัย	รองศาสตราจารย์	ฝึกอบรม	การฝึกอบรมเชิงปฏิบัติการเกี่ยวกับมาตรฐาน ความปลอดภัยห้องปฏิบัติการ ภาคเหนือ ตอนบน ประจำปี 2568		19-ส.ค.-68	6	ไม่ใช้งบประมาณ
190	รองศาสตราจารย์ ดร. วาทีตา ผจญภัย	รองศาสตราจารย์	ฝึกอบรม	โครงการส่งเสริมการเข้าสู่ตำแหน่งวิชาการ		29-ส.ค.-68	6	ไม่ใช้งบประมาณ
191	รองศาสตราจารย์ ดร. วาทีตา ผจญภัย	รองศาสตราจารย์	สัมมนา	โครงการส่งเสริมการเข้าสู่ตำแหน่งทางวิชาการ		29-ส.ค.-68	6	ไม่ใช้งบประมาณ
192	รองศาสตราจารย์ ดร. วาทีตา ผจญภัย	รองศาสตราจารย์	ฝึกอบรม	โครงการเตรียมความพร้อมเพื่อการประเมิน ความปลอดภัย ห้องปฏิบัติการ (ESPREL) สาขาวิชาสรีรวิทยา	ห้องประชุมคณะวิทยาศาสตร์ การแพทย์	1-2 ก.ย. 68	12	ไม่ใช้งบประมาณ
193	รองศาสตราจารย์ ดร. วาทีตา ผจญภัย	รองศาสตราจารย์	ฝึกอบรม	จิตวิทยาการเป็นที่ปรึกษาเบื้องต้น		29-ก.ย.-68	5	ไม่ใช้งบประมาณ
194	รองศาสตราจารย์ ดร. วาทีตา ผจญภัย	รองศาสตราจารย์	ฝึกอบรม	การเรียนรู้แบบใช้ปัญหาเป็นฐาน (Problem base learning)	ห้องประชุมเมืองพะเยา	20-21 ต.ค. 68	12	ไม่ใช้งบประมาณ
195	รองศาสตราจารย์ ดร. วาทีตา ผจญภัย	รองศาสตราจารย์	ฝึกอบรม	สำนักงานประกันสังคม พบ ผู้ประกันตน		28-ต.ค.-68	3	ไม่ใช้งบประมาณ
196	รองศาสตราจารย์ ดร. วาทีตา ผจญภัย	รองศาสตราจารย์	ฝึกอบรม	การอบรมความปลอดภัยทางชีวภาพเบื้องต้น มหาวิทยาลัยเชียงใหม่		02-ธ.ค.-68	5	ไม่ใช้งบประมาณ
197	รองศาสตราจารย์ ดร. วาทีตา ผจญภัย	รองศาสตราจารย์	ฝึกอบรม	unlocking the secrets of High impact publications	ห้อง Active learning classroom ม.พะเยา	23-ธ.ค.-68	3	ไม่ใช้งบประมาณ

198	ดร.ศศิวิมล พรหมสาร	อาจารย์	สัมมนา	พัฒนาบุคลากรวิจัยและนวัตกรรมด้าน จริยธรรมการวิจัย		27-ม.ค.-68	6	ไม่ใช้งบประมาณ
199	ดร.ศศิวิมล พรหมสาร	อาจารย์	สัมมนา	Coffee talk: ผู้ทำงานวิจัยในสัตว์ทดลอง	ห้องประชุม ร้าน Happy Garden Coffee	31-ม.ค.-68	3	ไม่ใช้งบประมาณ
200	ดร.ศศิวิมล พรหมสาร	อาจารย์	สัมมนา	The 130th Annual Meeting of the Japanese Association of Anatomist (JAA), The 102nd Annual Meeting of the Physiology Society of Japan (PSJ), The 98th Annual Meeting of the Japanese Pharmacological Society (JPS)	จังหวัดชิบะ ประเทศญี่ปุ่น	17-19 มี.ค. 68	18	15,000.00
201	ดร.ศศิวิมล พรหมสาร	อาจารย์	สัมมนา	โครงการอบรมทักษะเชิงพื้นที่สำหรับบุคลากร มหาวิทยาลัยพะเยา	ห้อง UB001 มหาวิทยาลัยพะเยา และระบบออนไลน์ Microsoft Teams	21-พ.ค.-68	6	ไม่ใช้งบประมาณ
202	ดร.ศศิวิมล พรหมสาร	อาจารย์	สัมมนา	โครงการอบรมทักษะเชิงพื้นที่สำหรับบุคลากร มหาวิทยาลัยพะเยา	ห้อง UB001 มหาวิทยาลัยพะเยา	21-พ.ค.-68	6	ไม่ใช้งบประมาณ
203	ดร.ศศิวิมล พรหมสาร	อาจารย์	ฝึกอบรม	Research Development from Mentoring System: RDM The series season 6 เรียนรู้จากพี่เลี้ยง เดอะ ซีรี่ส์ ปีที่ 6		29-พ.ค.-68	2	ไม่ใช้งบประมาณ
204	ดร.ศศิวิมล พรหมสาร	อาจารย์	ฝึกอบรม	โครงการอบรมทักษะเชิงพื้นที่สำหรับบุคลากร มหาวิทยาลัยพะเยา (HR level3)	โรงแรม Gateway จังหวัดพะเยา	09-มิ.ย.-68	7	ไม่ใช้งบประมาณ
205	ดร.ศศิวิมล พรหมสาร	อาจารย์	สัมมนา	จริยธรรมในการใช้ AI สำหรับการพัฒนา งานวิจัย		11-มิ.ย.-68	3	ไม่ใช้งบประมาณ

206	ดร.ศศิวิมล พรหมสาร	อาจารย์	สัมมนา	กิจกรรม special seminar หัวข้อ แชร้การ ทำงานกับนักวิจัยหลากหลายสัญชาติใน อเมริกา	ห้องประชุมคณะวิทยาศาสตร์ การแพทย์ ม.พะเยา	17-มิ.ย.-68	1	ไม่ใช้งบประมาณ
207	ดร.ศศิวิมล พรหมสาร	อาจารย์	สัมมนา	จริยธรรมการวิจัยและจรรยาบรรณทาง วิชาการ		19-มิ.ย.-68	3	ไม่ใช้งบประมาณ
208	ดร.ศศิวิมล พรหมสาร	อาจารย์	สัมมนา	โครงการให้ความรู้การขอตำแหน่งทาง วิชาการ หัวข้อ “จริยธรรมการวิจัยและ จรรยาบรรณทางวิชาการ”	ห้อง Active Learning	19-มิ.ย.-68	3	ไม่ใช้งบประมาณ
209	ดร.ศศิวิมล พรหมสาร	อาจารย์	ฝึกอบรม	Research Integrity		25-ก.ค.-68	6	ไม่ใช้งบประมาณ
210	ดร.ศศิวิมล พรหมสาร	อาจารย์	ฝึกอบรม	Beyond the Books – Interactive Learning in Physiology Education: Learn Physiology Like a Blockbuster Experience		07-ส.ค.-68	1	ไม่ใช้งบประมาณ
211	ดร.ศศิวิมล พรหมสาร	อาจารย์	ฝึกอบรม	รู้ไว้ห่างไกลมะเร็ง		07-ส.ค.-68	3	ไม่ใช้งบประมาณ
212	ดร.ศศิวิมล พรหมสาร	อาจารย์	ฝึกอบรม	การอบรมด้านความปลอดภัยทางชีวภาพและ การรักษาความปลอดภัยทางชีวภาพ	ห้องประชุมทองกวาว สำนักบริการ วิชาการ มหาวิทยาลัยเชียงใหม่	16-17 ส.ค. 68	12	ไม่ใช้งบประมาณ
213	ดร.ศศิวิมล พรหมสาร	อาจารย์	ฝึกอบรม	การฝึกอบรมเชิงปฏิบัติการเกี่ยวกับมาตรฐาน ความปลอดภัยห้องปฏิบัติการ ภาคเหนือ ตอนบน ประจำปี 2568 ภายใต้โครงการ มหาวิทยาลัยแม่ข่ายด้านมาตรฐานความ ปลอดภัยห้องปฏิบัติการ : มหาวิทยาลัยเชียงใหม่		19-ส.ค.-68	6	ไม่ใช้งบประมาณ

214	ดร.ศศิวิมล พรหมसार	อาจารย์	ฝึกอบรม	งานประชุมวิชาการอายุรศาสตร์ ศูนย์ การแพทย์กาญจนาภิเษก ครั้งที่ 1 ประจำปี 2568 (New Frontiers in Internal Medicine)		28-29 ส.ค. 68	12	ไม่ใช้งบประมาณ
215	ดร.ศศิวิมล พรหมसार	อาจารย์	สัมมนา	โครงการส่งเสริมการเข้าสู่ตำแหน่งทางวิชาการ		29-ส.ค.-68	6	ไม่ใช้งบประมาณ
216	ดร.ศศิวิมล พรหมसार	อาจารย์	สัมมนา	การทำวิจัยคลินิกและจริยธรรมในการทำวิจัย ทางการแพทย์	ห้องประชุมศาสตราจารย์พิเศษ ดร. มณฑล สงวนเสริมศรี	02-ก.ย.-68	3	ไม่ใช้งบประมาณ
217	ดร.ศศิวิมล พรหมसार	อาจารย์	สัมมนา	แนวทางกำกับความปลอดภัยของผลิตภัณฑ์ คล้ายเนื้อจากเซลล์เพาะเลี้ยง		16-ก.ย.-68	3	ไม่ใช้งบประมาณ
218	ดร.ศศิวิมล พรหมसार	อาจารย์	สัมมนา	EdSociate Special Webinar หัวข้อ อัฟส กิลทักษะเด็กไทย อะไรใหม่ ๆ (เวอร์) ที่ต้องรู้		19-ก.ย.-68	2	ไม่ใช้งบประมาณ
219	ดร.ศศิวิมล พรหมसार	อาจารย์	ฝึกอบรม	กิจกรรมเสริมสร้างความรู้ปฐมพยาบาล เบื้องต้นเพื่อการช่วยเหลืออย่างทันท่วงที	CE02401 คณะวิทยาศาสตร์ การแพทย์	26-ก.ย.-68	6	ไม่ใช้งบประมาณ
220	ดร.ศศิวิมล พรหมसार	อาจารย์	สัมมนา	จากห้องแล็บสู่ตลาด: แปลงงานวิจัย มหาวิทยาลัยให้เป็นมูลค่าทางธุรกิจ		16 ต.ค.-16 พ.ย. 68	2	ไม่ใช้งบประมาณ
221	ดร.ศศิวิมล พรหมसार	อาจารย์	สัมมนา	เส้นทางอาชีพนักวิจัย...ไปได้ไกลกว่าที่คิด		19-ต.ค.-68	6	ไม่ใช้งบประมาณ
222	ดร.ศศิวิมล พรหมसार	อาจารย์	สัมมนา	ประชุมเทิดพระเกียรติสมเด็จพระศรีนคริน ทราบรมราชชนนี		24-ต.ค.-68	6	ไม่ใช้งบประมาณ

223	ดร.ศศิวิมล พรหมสาร	อาจารย์	สัมมนา	Negotiation Skill: Soft Skill ที่ควรมีในงานพยาบาล (Essential Negotiation Skill for Nurses)		28-ต.ค.-68	3	ไม่ใช้งบประมาณ
224	ดร.ศศิวิมล พรหมสาร	อาจารย์	สัมมนา	การบริหารระบบการจัดการความปลอดภัยและกฎหมายที่เกี่ยวข้อง		19-พ.ย.-68	1.5	ไม่ใช้งบประมาณ
225	ดร.ศศิวิมล พรหมสาร	อาจารย์	สัมมนา	Research and Development from Ideas to Innovation		22-23 พ.ย. 68	12	ไม่ใช้งบประมาณ
226	ผู้ช่วยศาสตราจารย์ ดร. ศิริনারถ เพ็งเนตร	ผู้ช่วยศาสตราจารย์	ฝึกอบรม	พัฒนาบุคลากรวิจัยและนวัตกรรม ด้านจริยธรรมการวิจัย		27-ม.ค.-68	6	ไม่ใช้งบประมาณ
227	ผู้ช่วยศาสตราจารย์ ดร. ศิริনারถ เพ็งเนตร	ผู้ช่วยศาสตราจารย์	ฝึกอบรม	การอบรมเชิงปฏิบัติการเรื่องมาตรฐานความปลอดภัยสารเคมีและการออกใบรับรองนักวิจัยที่ดำเนินงานในห้องปฏิบัติการที่เกี่ยวข้องกับสารเคมี		06-มี.ค.-68	6	ไม่ใช้งบประมาณ
228	ผู้ช่วยศาสตราจารย์ ดร. ศิริনারถ เพ็งเนตร	ผู้ช่วยศาสตราจารย์	สัมมนา	โครงการอบรมทักษะเชิงพื้นที่สำหรับบุคลากรมหาวิทยาลัยพะเยา	ห้อง UB001 มหาวิทยาลัยพะเยา และระบบออนไลน์ Microsoft Teams	21-พ.ค.-68	6	ไม่ใช้งบประมาณ
229	ผู้ช่วยศาสตราจารย์ ดร. ศิริনারถ เพ็งเนตร	ผู้ช่วยศาสตราจารย์	ฝึกอบรม	Researcher Development from Mentoring system: RDM The series season 6 เรียนรู้จากพี่เลี้ยง เดอะ ซีรีส์” ปีที่ 6		29-พ.ค.-68	2	ไม่ใช้งบประมาณ
230	ผู้ช่วยศาสตราจารย์ ดร. ศิริনারถ เพ็งเนตร	ผู้ช่วยศาสตราจารย์	ฝึกอบรม	โครงการอบรมหลักสูตรอาชีวอนามัยและความปลอดภัยในการดูแลและการใช้สัตว์เพื่อ งานทางวิทยาศาสตร์	โรงแรมเชียงใหม่แกรนด์วิว จังหวัดเชียงใหม่	29-30 พ.ค. 68	14	ไม่ใช้งบประมาณ

231	ผู้ช่วยศาสตราจารย์ ดร. ศิริনারถ เพ็งเนตร	ผู้ช่วยศาสตราจารย์	ฝึกอบรม	โครงการอบรมทักษะเชิงพื้นที่สำหรับบุคลากร มหาวิทยาลัยพะเยา (HR level 3)	โรงแรม Gateway จังหวัดพะเยา	09-มิ.ย.-68	7	ไม่ใช้งบประมาณ
232	ผู้ช่วยศาสตราจารย์ ดร. ศิริনারถ เพ็งเนตร	ผู้ช่วยศาสตราจารย์	ฝึกอบรม	โครงการส่งเสริมคุณธรรมและความโปร่งใสในการดำเนินงานคณะวิทยาศาสตร์การแพทย์		11-มิ.ย.-68	3	ไม่ใช้งบประมาณ
233	ผู้ช่วยศาสตราจารย์ ดร. ศิริনারถ เพ็งเนตร	ผู้ช่วยศาสตราจารย์	สัมมนา	กิจกรรม special seminar หัวข้อ แชร้กรการทำงานกับนักวิจัยหลากหลายสัญชาติในอเมริกา	ห้องประชุมคณะวิทยาศาสตร์การแพทย์ มหาวิทยาลัยพะเยา	17-มิ.ย.-68	1	ไม่ใช้งบประมาณ
234	ผู้ช่วยศาสตราจารย์ ดร. ศิริনারถ เพ็งเนตร	ผู้ช่วยศาสตราจารย์	สัมมนา	โครงการให้ความรู้การขอกำหนดตำแหน่งทางวิชาการ หัวข้อ “จริยธรรมการวิจัยและจรรยาบรรณทางวิชาการ”	ห้อง Active Learning	19-มิ.ย.-68	3	ไม่ใช้งบประมาณ
235	ผู้ช่วยศาสตราจารย์ ดร. ศิริনারถ เพ็งเนตร	ผู้ช่วยศาสตราจารย์	ฝึกอบรม	การอบรมด้านจริยธรรมการวิจัย (Research Integrity)		25-ก.ค.-68	6	ไม่ใช้งบประมาณ
236	ผู้ช่วยศาสตราจารย์ ดร. ศิริনারถ เพ็งเนตร	ผู้ช่วยศาสตราจารย์	ฝึกอบรม	โครงการอบรมให้ความรู้สู่ประชาชนในหัวข้อ “รู้ไว้...ห่างไกลมะเร็ง” โดยภาควิชาสรีรวิทยา		07-ส.ค.-68	3	ไม่ใช้งบประมาณ
237	ผู้ช่วยศาสตราจารย์ ดร. ศิริনারถ เพ็งเนตร	ผู้ช่วยศาสตราจารย์	ฝึกอบรม	Beyond the Books – Interactive Learning in Physiology Education”		07-ส.ค.-68	1	ไม่ใช้งบประมาณ
238	ผู้ช่วยศาสตราจารย์ ดร. ศิริনারถ เพ็งเนตร	ผู้ช่วยศาสตราจารย์	ฝึกอบรม	การอบรมด้านความปลอดภัยทางชีวภาพและการรักษาความปลอดภัยทางชีวภาพ	สำนักงานบริการวิชาการ มหาวิทยาลัยเชียงใหม่	16-17 ส.ค. 68	12	ไม่ใช้งบประมาณ

239	ผู้ช่วยศาสตราจารย์ ดร. ศิรินารถ เพ็งเนตร	ผู้ช่วยศาสตราจารย์	ฝึกอบรม	การฝึกอบรมเชิงปฏิบัติการเกี่ยวกับมาตรฐานความปลอดภัยห้องปฏิบัติการ ภาคเหนือ ตอนบน ประจำปี 2568 ภายใต้โครงการมหาวิทยาลัยแม่ข่ายด้านมาตรฐานความปลอดภัยห้องปฏิบัติการ : มหาวิทยาลัยเชียงใหม่		19-ส.ค.-68	6	ไม่ใช้งบประมาณ
240	ผู้ช่วยศาสตราจารย์ ดร. ศิรินารถ เพ็งเนตร	ผู้ช่วยศาสตราจารย์	ฝึกอบรม	การเสวนาทางวิชาการ ปอทม ครั้งที่ 2/2568 เรื่อง โอกาสและความท้าทาย: AI กับการสร้างผลงานวิชาการ		19-ส.ค.-68	3	ไม่ใช้งบประมาณ
241	ผู้ช่วยศาสตราจารย์ ดร. ศิรินารถ เพ็งเนตร	ผู้ช่วยศาสตราจารย์	ฝึกอบรม	รู้ทันพฤติกรรมเสี่ยงมะเร็งกระเพาะอาหาร		20-ส.ค.-68	2	ไม่ใช้งบประมาณ
242	ผู้ช่วยศาสตราจารย์ ดร. ศิรินารถ เพ็งเนตร	ผู้ช่วยศาสตราจารย์	ฝึกอบรม	การประเมินภาวะโภชนาการและออกแบบมื้ออาหาร โดย NutriTrack Application		22-ส.ค.-68	3	ไม่ใช้งบประมาณ
243	ผู้ช่วยศาสตราจารย์ ดร. ศิรินารถ เพ็งเนตร	ผู้ช่วยศาสตราจารย์	ฝึกอบรม	หลักการเขียนตำรา/หนังสือ สำหรับขอตำแหน่งทางวิชาการ		26-ส.ค.-68	3	ไม่ใช้งบประมาณ
244	ผู้ช่วยศาสตราจารย์ ดร. ศิรินารถ เพ็งเนตร	ผู้ช่วยศาสตราจารย์	ฝึกอบรม	ทำความรู้จัก พ.ร.บ. TRIUP Act ที่ช่วยให้ผู้รับทุน และนักวิจัยเป็นเจ้าของผลงานได้		28-ส.ค.-68	1.5	ไม่ใช้งบประมาณ
245	ผู้ช่วยศาสตราจารย์ ดร. ศิรินารถ เพ็งเนตร	ผู้ช่วยศาสตราจารย์	สัมมนา	โครงการส่งเสริมการเข้าสู่ตำแหน่งทางวิชาการ		29-ส.ค.-68	6	ไม่ใช้งบประมาณ
246	ผู้ช่วยศาสตราจารย์ ดร. ศิรินารถ เพ็งเนตร	ผู้ช่วยศาสตราจารย์	ฝึกอบรม	โครงการเตรียมความพร้อมเพื่อการประเมินความปลอดภัยห้องปฏิบัติการ (ESPreL) สาขาสรีรวิทยา	ห้องปฏิบัติการ (ESPreL) สาขา สรีรวิทยา	1-2 ก.ย. 68	12	ไม่ใช้งบประมาณ

247	ผู้ช่วยศาสตราจารย์ ดร. ศิรินารถ เพ็งเนตร	ผู้ช่วยศาสตราจารย์	ฝึกอบรม	Visiting Professor For Research หัวข้อ การทำวิจัยและจริยธรรมในการทำวิจัยทางการแพทย์	ห้องประชุม ศ.พิเศษ ดร.มณฑล สงวนเสริมศรี โรงพยาบาล มหาวิทยาลัยพะเยา	02-ก.ย.-68	3	ไม่ใช้งบประมาณ
248	ผู้ช่วยศาสตราจารย์ ดร. ศิรินารถ เพ็งเนตร	ผู้ช่วยศาสตราจารย์	สัมมนา	สัมมนาพิเศษ เรื่อง การวิเคราะห์เชิงโมเลกุลของจีโนมและโปรตีนเพื่อการวิจัย	ห้อง CE02402 ตึกคณะ วิทยาศาสตร์การแพทย์	12-ก.ย.-68	3	ไม่ใช้งบประมาณ
249	ผู้ช่วยศาสตราจารย์ ดร. ศิรินารถ เพ็งเนตร	ผู้ช่วยศาสตราจารย์	ฝึกอบรม	แนวทางกำกับความปลอดภัยของผลิตภัณฑ์ คล้ายเนื่องจากเซลล์เพาะเลี้ยง		16-ก.ย.-68	4.5	ไม่ใช้งบประมาณ
250	ผู้ช่วยศาสตราจารย์ ดร. ศิรินารถ เพ็งเนตร	ผู้ช่วยศาสตราจารย์	ฝึกอบรม	ยาไขมัน Statins พระเอก หรือ ผู้ร้าย		16-ก.ย.-68	1	ไม่ใช้งบประมาณ
251	ผู้ช่วยศาสตราจารย์ ดร. ศิรินารถ เพ็งเนตร	ผู้ช่วยศาสตราจารย์	ฝึกอบรม	อัฟ Skills ทักษะเด็กไทย อะไรใหม่ๆ (เวอร์) ที่ต้องรู้		19-ก.ย.-68	2	ไม่ใช้งบประมาณ
252	ผู้ช่วยศาสตราจารย์ ดร. ศิรินารถ เพ็งเนตร	ผู้ช่วยศาสตราจารย์	สัมมนา	From FF TO SF เส้นทาง การขอทุนของ นักวิจัย "ในมุมมองของผู้บริหาร สกกว. และ นักวิจัย"		20-ก.ย.-68	3	ไม่ใช้งบประมาณ
253	ผู้ช่วยศาสตราจารย์ ดร. ศิรินารถ เพ็งเนตร	ผู้ช่วยศาสตราจารย์	ฝึกอบรม	แมลงวัน: ศัตรูหรือผู้ช่วยในทางการแพทย์		25-ก.ย.-68	1	ไม่ใช้งบประมาณ
254	ผู้ช่วยศาสตราจารย์ ดร. ศิรินารถ เพ็งเนตร	ผู้ช่วยศาสตราจารย์	ฝึกอบรม	PDPA GURU: DPO Building Trust, Supporting Government		25-ก.ย.-68	2.5	ไม่ใช้งบประมาณ
255	ผู้ช่วยศาสตราจารย์ ดร. ศิรินารถ เพ็งเนตร	ผู้ช่วยศาสตราจารย์	ฝึกอบรม	กิจกรรมเสริมสร้างความรู้ปฐมพยาบาล เบื้องต้นเพื่อช่วยเหลืออย่างทันท่วงที	ห้อง CE02402 ตึกคณะ วิทยาศาสตร์การแพทย์	26-ก.ย.-68	6	ไม่ใช้งบประมาณ

256	ผู้ช่วยศาสตราจารย์ ดร. ศิริনারถ เพ็งเนตร	ผู้ช่วยศาสตราจารย์	ฝึกอบรม	จากห้องแล็บสู่ตลาด: แปลงงานวิจัยมหาวิทยาลัยให้เป็นมูลค่าทางธุรกิจ"		16-ต.ค.-68	2	ไม่ใช้งบประมาณ
257	ผู้ช่วยศาสตราจารย์ ดร. ศิริনারถ เพ็งเนตร	ผู้ช่วยศาสตราจารย์	ฝึกอบรม	MMS สัญจรภาคเหนือ "การพัฒนาศักยภาพนักวิจัยรุ่นใหม่ผ่าน Multi Mentoring System" เส้นทางอาชีพนักวิจัย...ไปได้ไกลกว่าที่คิด		19-ต.ค.-68	6	ไม่ใช้งบประมาณ
258	ผู้ช่วยศาสตราจารย์ ดร. ศิริনারถ เพ็งเนตร	ผู้ช่วยศาสตราจารย์	ฝึกอบรม	โครงการอบรมเชิงปฏิบัติการอาจารย์ปรีคลินิก/อาจารย์แพทย์ เรื่องการเรียนรู้แบบใช้ปัญหาเป็นฐาน (Problem-based learning)	ณ ห้องประชุมเมืองพะเยา คณะเทคโนโลยีสารสนเทศและการสื่อสาร	20-21 ต.ค. 68	12	ไม่ใช้งบประมาณ
259	ผู้ช่วยศาสตราจารย์ ดร. ศิริনারถ เพ็งเนตร	ผู้ช่วยศาสตราจารย์	ฝึกอบรม	สำนักงานประกันสังคม พบ ผู้ประกันตน		28-ต.ค.-68	3.5	ไม่ใช้งบประมาณ
260	ผู้ช่วยศาสตราจารย์ ดร. ศิริনারถ เพ็งเนตร	ผู้ช่วยศาสตราจารย์	ฝึกอบรม	แชร์ประสบการณ์การทำวิจัย โครงการถ่ายทอดความรู้ด้านการส่งเสริมด้านการผลิตผลงานวิจัย		30-ต.ค.-68	2	ไม่ใช้งบประมาณ
261	ผู้ช่วยศาสตราจารย์ ดร. ศิริনারถ เพ็งเนตร	ผู้ช่วยศาสตราจารย์	ฝึกอบรม	วิจัย นวัตกรรมและเทคโนโลยีชุดทดสอบด้านภูมิคุ้มกันวิทยา		04-พ.ย.-68	1	ไม่ใช้งบประมาณ
262	ผู้ช่วยศาสตราจารย์ ดร. ศิริনারถ เพ็งเนตร	ผู้ช่วยศาสตราจารย์	ฝึกอบรม	การอบรมการใช้งาน Trink AI		05-พ.ย.-68	2	ไม่ใช้งบประมาณ
263	ผู้ช่วยศาสตราจารย์ ดร. ศิริনারถ เพ็งเนตร	ผู้ช่วยศาสตราจารย์	ฝึกอบรม	Create with Canva AI พลิกโฉมห้องเรียนยุคใหม่ได้แบบ WOW		07-พ.ย.-68	2	ไม่ใช้งบประมาณ

264	ผู้ช่วยศาสตราจารย์ ดร. ศิริনারถ เพ็งเนตร	ผู้ช่วยศาสตราจารย์	ฝึกอบรม	การอบรมในสัตว์ทดลองยุคใหม่: สมดุลวิทยาศาสตร์ มาตรฐานจริยธรรมและความยั่งยืน		18-พ.ย.-68	3	ไม่ใช้งบประมาณ
265	ผู้ช่วยศาสตราจารย์ ดร. ศิริনারถ เพ็งเนตร	ผู้ช่วยศาสตราจารย์	ฝึกอบรม	องค์ประกอบที่ 1 การบริหารระบบการจัดการความปลอดภัยและกฎหมายที่เกี่ยวข้อง		19-พ.ย.-68	2	ไม่ใช้งบประมาณ
266	ผู้ช่วยศาสตราจารย์ ดร. ศิริনারถ เพ็งเนตร	ผู้ช่วยศาสตราจารย์	ฝึกอบรม	Virtual NCD Forum ครั้งที่ 1 หัวข้อ กินดีแบบมีสตอรี่ พิชิต NCDs แบบปังไม่ไหว		25-พ.ย.-68	6	ไม่ใช้งบประมาณ
267	ผู้ช่วยศาสตราจารย์ ดร. ศิริনারถ เพ็งเนตร	ผู้ช่วยศาสตราจารย์	ฝึกอบรม	1st ASEAN Gut Microbiome Clinical Forum by modgut/ Empowering Doctors to Turn Gut Test Insights into Actions		27-พ.ย.-68	1	ไม่ใช้งบประมาณ
268	ผู้ช่วยศาสตราจารย์ ดร. ศิริনারถ เพ็งเนตร	ผู้ช่วยศาสตราจารย์	ฝึกอบรม	องค์ประกอบที่ 2 ระบบการจัดการสารเคมี		18-ธ.ค.-68	1.5	ไม่ใช้งบประมาณ
269	ผู้ช่วยศาสตราจารย์ ดร. ศิริনারถ เพ็งเนตร	ผู้ช่วยศาสตราจารย์	ฝึกอบรม	Unlocking the Secrets of High-Impact Publication: Responsible Integration of AI in academic writing	ณ ห้อง Active Learning Classroom อาคารเรียนรวมหลังใหม่	23-ธ.ค.-68	3	ไม่ใช้งบประมาณ
270	ผู้ช่วยศาสตราจารย์ ดร. ศิริনারถ เพ็งเนตร	ผู้ช่วยศาสตราจารย์	ฝึกอบรม	แนวทางการตรวจสอบสภาพทางกายภาพของอาคารเพื่อความปลอดภัยในการทำงาน		24-ธ.ค.-68	1.5	ไม่ใช้งบประมาณ
271	ผู้ช่วยศาสตราจารย์ ดร. อนงค์ภรณ์ ขอบรูป	ผู้ช่วยศาสตราจารย์	สัมมนา	โครงการพัฒนาบุคลากรวิจัยและนวัตกรรม ด้านจริยธรรมการวิจัย (Research Integrity)		27-ม.ค.-68	6	ไม่ใช้งบประมาณ
272	ผู้ช่วยศาสตราจารย์ ดร. อนงค์ภรณ์ ขอบรูป	ผู้ช่วยศาสตราจารย์	สัมมนา	Coffee talk ผู้ทำงานวิจัยในสัตว์ทดลองและสถาบันนวัตกรรมและถ่ายทอดเทคโนโลยี	ห้องประชุม ร้าน happy garden จังหวัดพะเยา	30-ม.ค.-68	3	ไม่ใช้งบประมาณ

273	ผู้ช่วยศาสตราจารย์ ดร. อนุศักดิ์ภรณ์ ขอบรูป	ผู้ช่วยศาสตราจารย์	สัมมนา	การอบรมเชิงปฏิบัติการเรื่องมาตรฐานความปลอดภัยสารเคมีและการออกใบรับรองนักวิจัยที่ดำเนินงานในห้องปฏิบัติการที่เกี่ยวกับสารเคมี		06-มี.ค.-68	6	ไม่ใช้งบประมาณ
274	ผู้ช่วยศาสตราจารย์ ดร. อนุศักดิ์ภรณ์ ขอบรูป	ผู้ช่วยศาสตราจารย์	สัมมนา	โครงการอบรมทักษะเชิงพื้นที่สำหรับบุคลากรมหาวิทยาลัยพะเยา	ห้อง UB001 มหาวิทยาลัยพะเยา และระบบออนไลน์ Microsoft Teams	21-พ.ค.-68	6	ไม่ใช้งบประมาณ
275	ผู้ช่วยศาสตราจารย์ ดร. อนุศักดิ์ภรณ์ ขอบรูป	ผู้ช่วยศาสตราจารย์	สัมมนา	เรียนรู้จากพี่เลี้ยงเดอะซีรีส์ ปีที่ 6” (Researcher Development from Mentoring system: RDM The series season 6)		29-พ.ค.-68	3	ไม่ใช้งบประมาณ
276	ผู้ช่วยศาสตราจารย์ ดร. อนุศักดิ์ภรณ์ ขอบรูป	ผู้ช่วยศาสตราจารย์	ฝึกอบรม	หลักสูตรอาชีวอนามัยและความปลอดภัยในการดูแลและการใช้สัตว์เพื่องานทางวิทยาศาสตร์	โรงแรมเชียงใหม่แกรนด์วิว จังหวัดเชียงใหม่	29-30 พ.ค. 68	12	ไม่ใช้งบประมาณ
277	ผู้ช่วยศาสตราจารย์ ดร. อนุศักดิ์ภรณ์ ขอบรูป	ผู้ช่วยศาสตราจารย์	ฝึกอบรม	โครงการส่งเสริมคุณธรรมและความโปร่งใสในการดำเนินงานคณะวิทยาศาสตร์การแพทย์		11-มิ.ย.-68	3	ไม่ใช้งบประมาณ
278	ผู้ช่วยศาสตราจารย์ ดร. อนุศักดิ์ภรณ์ ขอบรูป	ผู้ช่วยศาสตราจารย์	สัมมนา	จริยธรรมในการใช้ AI สำหรับการพัฒนางานวิจัย		11-มิ.ย.-68	3	ไม่ใช้งบประมาณ
279	ผู้ช่วยศาสตราจารย์ ดร. อนุศักดิ์ภรณ์ ขอบรูป	ผู้ช่วยศาสตราจารย์	สัมมนา	Special seminar หัวข้อ"แชร์การทำงานกับนักวิจัยหลากหลายสัญชาติในอเมริกา"	ห้องประชุมคณะวิทยาศาสตร์การแพทย์ มหาวิทยาลัยพะเยา	17-มิ.ย.-68	1	ไม่ใช้งบประมาณ
280	ผู้ช่วยศาสตราจารย์ ดร. อนุศักดิ์ภรณ์ ขอบรูป	ผู้ช่วยศาสตราจารย์	สัมมนา	โครงการให้ความรู้การขอกำหนดตำแหน่งทางวิชาการ หัวข้อ “จริยธรรมการวิจัยและจรรยาบรรณทางวิชาการ”	ห้อง Active Learning	19-มิ.ย.-68	3	ไม่ใช้งบประมาณ

281	ผู้ช่วยศาสตราจารย์ ดร. อนุรักษ์ภรณ์ ขอบรูป	ผู้ช่วยศาสตราจารย์	ฝึกอบรม	โครงการอบรมให้ความรู้สู่ประชาชน หัวข้อ “รู้ไว้...ห่างไกลมะเร็ง”		07-ส.ค.-68	3	ไม่ใช้งบประมาณ
282	ผู้ช่วยศาสตราจารย์ ดร. อนุรักษ์ภรณ์ ขอบรูป	ผู้ช่วยศาสตราจารย์	ฝึกอบรม	โครงการอบรมด้านความปลอดภัยทางชีวภาพ และการรักษาความปลอดภัยทางชีวภาพ รุ่นที่ 15	ห้องประชุมทองกวาว สำนักบริการ วิชาการ มหาวิทยาลัยเชียงใหม่	16-17 ส.ค. 68	12	8,300.00
283	ผู้ช่วยศาสตราจารย์ ดร. อนุรักษ์ภรณ์ ขอบรูป	ผู้ช่วยศาสตราจารย์	สัมมนา	โอกาสและความท้าทาย: AI กับการสร้าง ผลงานวิชาการ		19-ส.ค.-68	3	ไม่ใช้งบประมาณ
284	ผู้ช่วยศาสตราจารย์ ดร. อนุรักษ์ภรณ์ ขอบรูป	ผู้ช่วยศาสตราจารย์	สัมมนา	การประเมินภาวะโภชนาการและออกแบบมื้อ อาหารโดย NutriTrack Application		22-ส.ค.-68	3	ไม่ใช้งบประมาณ
285	ผู้ช่วยศาสตราจารย์ ดร. อนุรักษ์ภรณ์ ขอบรูป	ผู้ช่วยศาสตราจารย์	สัมมนา	โครงการส่งเสริมการเข้าสู่ตำแหน่งทางวิชาการ		29-ส.ค.-68	6	ไม่ใช้งบประมาณ
286	ผู้ช่วยศาสตราจารย์ ดร. อนุรักษ์ภรณ์ ขอบรูป	ผู้ช่วยศาสตราจารย์	ฝึกอบรม	โครงการเตรียมความพร้อมเพื่อการประเมิน ความปลอดภัยห้องปฏิบัติการ (ESPREL) สาขาวิชาสรีรวิทยา	ห้องประชุมสรีรวิทยา	1-2 ก.ย. 68	12	ไม่ใช้งบประมาณ
287	ผู้ช่วยศาสตราจารย์ ดร. อนุรักษ์ภรณ์ ขอบรูป	ผู้ช่วยศาสตราจารย์	สัมมนา	สัมมนาพิเศษเรื่องการวิเคราะห์เชิงโมเลกุลของ จีโนมและโปรตีนเพื่อการวิจัย	ห้อง CE02402 ตึกคณะวิทยาศาสตร์ การแพทย์	12-ก.ย.-68	3	ไม่ใช้งบประมาณ
288	ผู้ช่วยศาสตราจารย์ ดร. อนุรักษ์ภรณ์ ขอบรูป	ผู้ช่วยศาสตราจารย์	สัมมนา	ยาไขมัน Statins พระเอก หรือ ผู้ร้าย		16-ก.ย.-68	1	ไม่ใช้งบประมาณ

289	ผู้ช่วยศาสตราจารย์ ดร. อนุรักษ์ภรณ์ ขอบรูป	ผู้ช่วยศาสตราจารย์	สัมมนา	สัมมนาออนไลน์ EdSociate Special Webinar by Skills4Youth หัวข้อ อัปเดต ทักษะเด็กไทย อะไรใหม่ ๆ (เวอร์) ที่ต้องรู้		19-ก.ย.-68	2	ไม่ใช้งบประมาณ
290	ผู้ช่วยศาสตราจารย์ ดร. อนุรักษ์ภรณ์ ขอบรูป	ผู้ช่วยศาสตราจารย์	ฝึกอบรม	From FF to SF เส้นทางกรรพทุนของ นักวิจัย "ในมุมมองของผู้บริหาร สกสว และ นักวิจัย		20-ก.ย.-68	3	ไม่ใช้งบประมาณ
291	ผู้ช่วยศาสตราจารย์ ดร. อนุรักษ์ภรณ์ ขอบรูป	ผู้ช่วยศาสตราจารย์	ฝึกอบรม	แมลงวัน ศัตรู หรือ ผู้ช่วยในทางการแพทย์		25-ก.ย.-68	1	ไม่ใช้งบประมาณ
292	ผู้ช่วยศาสตราจารย์ ดร. อนุรักษ์ภรณ์ ขอบรูป	ผู้ช่วยศาสตราจารย์	ฝึกอบรม	PDPA Guru: DPO building Trust, Supporting Government		25-ก.ย.-68	2.5	ไม่ใช้งบประมาณ
293	ผู้ช่วยศาสตราจารย์ ดร. อนุรักษ์ภรณ์ ขอบรูป	ผู้ช่วยศาสตราจารย์	สัมมนา	จากห้องแล็บสู่ตลาด แปลงงานวิจัย มหาวิทยาลัยให้เป็นมูลค่าทางธุรกิจ (Lab to Market: Transforming University Research into Business Value)		16-ต.ค.-68	2	ไม่ใช้งบประมาณ
294	ผู้ช่วยศาสตราจารย์ ดร. อนุรักษ์ภรณ์ ขอบรูป	ผู้ช่วยศาสตราจารย์	สัมมนา	MMS สัญจร ภาคเหนือ “เส้นทางอาชีพ นักวิจัย...ไปได้ไกลกว่าที่คิด”		19-ต.ค.-68	6	ไม่ใช้งบประมาณ
295	ผู้ช่วยศาสตราจารย์ ดร. อนุรักษ์ภรณ์ ขอบรูป	ผู้ช่วยศาสตราจารย์	ฝึกอบรม	โครงการอบรมเชิงปฏิบัติการ ปีงบประมาณ 2569 เรื่อง การเรียนรู้แบบใช้ปัญหาเป็นฐาน (Problem-based learning)	ห้องประชุมเมืองพะเยา ตึกคณะ เทคโนโลยีสารสนเทศและการสื่อสาร มหาวิทยาลัยพะเยา	20-21 ต.ค. 68	12	ไม่ใช้งบประมาณ
296	ผู้ช่วยศาสตราจารย์ ดร. อนุรักษ์ภรณ์ ขอบรูป	ผู้ช่วยศาสตราจารย์	สัมมนา	ประชุมเทิดพระเกียรติสมเด็จพระศรีนครินทราบรมราชชนนี ในโอกาส 125 ปี แห่งการพระราชสมภพ		24-ต.ค.-68	6	ไม่ใช้งบประมาณ

297	ผู้ช่วยศาสตราจารย์ ดร. อนุรักษ์ภรณ์ ขอบรูป	ผู้ช่วยศาสตราจารย์	สัมมนา	โครงการพัฒนาศักยภาพการวิจัย กิจกรรม Research & Innovation Seminar หัวข้อ : วิจัย นวัตกรรม และเทคโนโลยี ชุดทดสอบ ด้านภูมิคุ้มกันวิทยา	ห้องประชุมคณะวิทยาศาสตร์ การแพทย์	04-พ.ย.-68	1	ไม่ใช้งบประมาณ
298	ผู้ช่วยศาสตราจารย์ ดร. อนุรักษ์ภรณ์ ขอบรูป	ผู้ช่วยศาสตราจารย์	ฝึกอบรม	การใช้งาน Trinka AI		05-พ.ย.-68	1	ไม่ใช้งบประมาณ
299	ผู้ช่วยศาสตราจารย์ ดร. อนุรักษ์ภรณ์ ขอบรูป	ผู้ช่วยศาสตราจารย์	สัมมนา	Create with Canva AI พลิกโฉมห้องเรียน ยุคใหม่ให้โลลแบบ WOW		07-พ.ย.-68	2	ไม่ใช้งบประมาณ
300	ผู้ช่วยศาสตราจารย์ ดร. อนุรักษ์ภรณ์ ขอบรูป	ผู้ช่วยศาสตราจารย์	ฝึกอบรม	การวิจัยในสัตว์ทดลองยุคใหม่: สมดุล วิทยาศาสตร์ มาตรฐานจริยธรรมและความ ยั่งยืน		18-พ.ย.-68	3	ไม่ใช้งบประมาณ
301	ผู้ช่วยศาสตราจารย์ ดร. อนุรักษ์ภรณ์ ขอบรูป	ผู้ช่วยศาสตราจารย์	ฝึกอบรม	Esprel องค์ประกอบที่ 1 การบริหารระบบ การจัดการความปลอดภัยและกฎหมายที่ เกี่ยวข้อง		19-พ.ย.-68	1.5	ไม่ใช้งบประมาณ
302	ผู้ช่วยศาสตราจารย์ ดร. อนุรักษ์ภรณ์ ขอบรูป	ผู้ช่วยศาสตราจารย์	ฝึกอบรม	กินดีแบบมีสตอรี่ พิชิต NCDs แบบปังไม่ไหว		25 พ.ย.-25 ธ.ค. 68	6	ไม่ใช้งบประมาณ
303	ผู้ช่วยศาสตราจารย์ ดร. อนุรักษ์ภรณ์ ขอบรูป	ผู้ช่วยศาสตราจารย์	สัมมนา	Seminar & Hand on Introduction Western Blot Analysis&iBright imaging system	วิทยาศาสตร์การแพทย์ มหาวิทยาลัย พะเยา	02-ธ.ค.-68	3	ไม่ใช้งบประมาณ
304	ผู้ช่วยศาสตราจารย์ ดร. อนุรักษ์ภรณ์ ขอบรูป	ผู้ช่วยศาสตราจารย์	ฝึกอบรม	องค์ประกอบที่ 2 “เรื่อง ระบบการจัดการ สารเคมี		18-ธ.ค.-68	1.5	ไม่ใช้งบประมาณ

305	รองศาสตราจารย์ ดร. อัจฉราภรณ์ ดวงใจ	รองศาสตราจารย์	สัมมนา	โครงการอบรมทักษะเชิงพื้นที่สำหรับบุคลากร มหาวิทยาลัยพะเยา	ห้อง UB001 มหาวิทยาลัยพะเยา และระบบออนไลน์ Microsoft Teams	21-พ.ค.-68	6	ไม่ใช้งบประมาณ
306	ผู้ช่วยศาสตราจารย์ ดร. อัจฉราภรณ์ อ่อนตะวงค์	ผู้ช่วยศาสตราจารย์	ฝึกอบรม	Responsible Conduct of Research in- person training session	University of Kentucky	17-ก.พ.-68	2	ไม่ใช้งบประมาณ
307	ผู้ช่วยศาสตราจารย์ ดร. อัจฉราภรณ์ อ่อนตะวงค์	ผู้ช่วยศาสตราจารย์	สัมมนา	โครงการอบรมทักษะเชิงพื้นที่สำหรับบุคลากร มหาวิทยาลัยพะเยา	ห้อง UB001 มหาวิทยาลัยพะเยา และระบบออนไลน์ Microsoft Teams	21-พ.ค.-68	6	ไม่ใช้งบประมาณ
308	ผู้ช่วยศาสตราจารย์ ดร. อัจฉราภรณ์ อ่อนตะวงค์	ผู้ช่วยศาสตราจารย์	ฝึกอบรม	Researcher Development from Mentoring system: RDM The series season 6 เรียนรู้จากพี่เลี้ยง เดอะ ซีรีส์” ปีที่ 6		29-พ.ค.-68	2.5	ไม่ใช้งบประมาณ
309	ผู้ช่วยศาสตราจารย์ ดร. อัจฉราภรณ์ อ่อนตะวงค์	ผู้ช่วยศาสตราจารย์	ฝึกอบรม	อบรมหลักสูตรอาชีวอนามัยและความ ปลอดภัยในการดูแลและการใช้สัตว์เพื่องาน ทางวิทยาศาสตร์	โรงแรมเชียงใหม่แกรนด์วิว จังหวัด เชียงใหม่	29-30 พ.ค. 68	16	ไม่ใช้งบประมาณ
310	ผู้ช่วยศาสตราจารย์ ดร. อัจฉราภรณ์ อ่อนตะวงค์	ผู้ช่วยศาสตราจารย์	ฝึกอบรม	อบรมทักษะเชิงพื้นที่ (HR-Level 3)	ห้องประชุมพุดตาน โรงแรมพะเยา เกทเวย์	09-มิ.ย.-68	8	ไม่ใช้งบประมาณ
311	ผู้ช่วยศาสตราจารย์ ดร. อัจฉราภรณ์ อ่อนตะวงค์	ผู้ช่วยศาสตราจารย์	สัมมนา	โครงการให้ความรู้การขอตำแหน่งทาง วิชาการ หัวข้อ “จริยธรรมการวิจัยและ จรรยาบรรณทางวิชาการ”	ห้อง Active Learning	19-มิ.ย.-68	3	ไม่ใช้งบประมาณ
312	ผู้ช่วยศาสตราจารย์ ดร. อัจฉราภรณ์ อ่อนตะวงค์	ผู้ช่วยศาสตราจารย์	ฝึกอบรม	การอบรมด้านจริยธรรมการวิจัย (Research Integrity)		25-ก.ค.-68	6	ไม่ใช้งบประมาณ

313	ผู้ช่วยศาสตราจารย์ ดร. อัจฉราภรณ์ อ่อนตะวงค์	ผู้ช่วยศาสตราจารย์	ฝึกอบรม	"Beyond the Books – Interactive Learning in Physiology Education" โดย Prof. Dr. Patricia A. Halpin จาก The University of New Hampshire สหรัฐอเมริกา ผู้ได้รับรางวัลเกียรติยศ "The Claude Bernard Distinguished Lectureship of the Teaching of Physiology Section Award"		07-ส.ค.-68	1	ไม่ใช้งบประมาณ
314	ผู้ช่วยศาสตราจารย์ ดร. อัจฉราภรณ์ อ่อนตะวงค์	ผู้ช่วยศาสตราจารย์	ฝึกอบรม	โครงการอบรมให้ความรู้สู่ประชาชนในหัวข้อ "รู้ไว้...ห่างไกลมะเร็ง"		07-ส.ค.-68	3	ไม่ใช้งบประมาณ
315	ผู้ช่วยศาสตราจารย์ ดร. อัจฉราภรณ์ อ่อนตะวงค์	ผู้ช่วยศาสตราจารย์	ฝึกอบรม	การอบรมด้านความปลอดภัยทางชีวภาพและการรักษาความปลอดภัยทางชีวภาพ รุ่นที่ 15	สำนักงานบริการวิชาการ มหาวิทยาลัยเชียงใหม่	16-17 ส.ค. 68	12	ไม่ใช้งบประมาณ
316	ผู้ช่วยศาสตราจารย์ ดร. อัจฉราภรณ์ อ่อนตะวงค์	ผู้ช่วยศาสตราจารย์	ฝึกอบรม	การฝึกอบรมเชิงปฏิบัติการเกี่ยวกับมาตรฐานความปลอดภัยห้องปฏิบัติการ ภาคเหนือ ตอนบน ประจำปี 2568 ภายใต้โครงการมหาวิทยาลัยแม่ข่ายด้านมาตรฐานความปลอดภัยห้องปฏิบัติการ : มหาวิทยาลัยเชียงใหม่		19-ส.ค.-68	6	ไม่ใช้งบประมาณ
317	ผู้ช่วยศาสตราจารย์ ดร. อัจฉราภรณ์ อ่อนตะวงค์	ผู้ช่วยศาสตราจารย์	สัมมนา	การเสวนาทางวิชาการ ปอมท ครั้งที่ 2/2568 เรื่อง โอกาสและความท้าทาย: AI กับการสร้างผลงานวิชาการ		20-ส.ค.-68	3	ไม่ใช้งบประมาณ
318	ผู้ช่วยศาสตราจารย์ ดร. อัจฉราภรณ์ อ่อนตะวงค์	ผู้ช่วยศาสตราจารย์	สัมมนา	รู้ทันพฤติกรรมเสี่ยงมะเร็งกระเพาะอาหาร		20-ส.ค.-68	2	ไม่ใช้งบประมาณ
319	ผู้ช่วยศาสตราจารย์ ดร. อัจฉราภรณ์ อ่อนตะวงค์	ผู้ช่วยศาสตราจารย์	สัมมนา	การประเมินภาวะโภชนาการและออกแบบมื้ออาหาร โดย NutriTrack Application		22-ส.ค.-68	3	ไม่ใช้งบประมาณ

320	ผู้ช่วยศาสตราจารย์ ดร. อัจฉราภรณ์ อ่อนตะวงค์	ผู้ช่วยศาสตราจารย์	ฝึกอบรม	หลักการเขียนตำรา/หนังสือ สำหรับขอตำแหน่งทางวิชาการ		26-ส.ค.-68	3	ไม่ใช้งบประมาณ
321	ผู้ช่วยศาสตราจารย์ ดร. อัจฉราภรณ์ อ่อนตะวงค์	ผู้ช่วยศาสตราจารย์	สัมมนา	ทำความรู้จัก พ.ร.บ. TRIUP Act ที่ช่วยให้ผู้รับทุน และนักวิจัยเป็นเจ้าของผลงานได้		28-ส.ค.-68	1.5	ไม่ใช้งบประมาณ
322	ผู้ช่วยศาสตราจารย์ ดร. อัจฉราภรณ์ อ่อนตะวงค์	ผู้ช่วยศาสตราจารย์	สัมมนา	โครงการส่งเสริมการเข้าสู่ตำแหน่งทางวิชาการ		29-ส.ค.-68	6	ไม่ใช้งบประมาณ
323	ผู้ช่วยศาสตราจารย์ ดร. อัจฉราภรณ์ อ่อนตะวงค์	ผู้ช่วยศาสตราจารย์	ฝึกอบรม	โครงการเตรียมความพร้อมเพื่อการประเมินความปลอดภัยห้องปฏิบัติการ (ESPREL) สาขาสรีรวิทยา	ห้องปฏิบัติการ (ESPREL) สาขาวิชา สรีรวิทยา	1-2 ก.ย. 68	12	ไม่ใช้งบประมาณ
324	ผู้ช่วยศาสตราจารย์ ดร. อัจฉราภรณ์ อ่อนตะวงค์	ผู้ช่วยศาสตราจารย์	สัมมนา	Visiting Professor For Research หัวข้อ การทำวิจัยและจริยธรรมในการทำวิจัยทางการแพทย์	ห้องประชุม ศ.พิเศษ ดร.มณฑล สงวนเสริมศรี โรงพยาบาล มหาวิทยาลัยพะเยา	02-ก.ย.-68	3	ไม่ใช้งบประมาณ
325	ผู้ช่วยศาสตราจารย์ ดร. อัจฉราภรณ์ อ่อนตะวงค์	ผู้ช่วยศาสตราจารย์	สัมมนา	สัมมนาพิเศษ เรื่อง การวิเคราะห์เชิงโมเลกุลของจีโนมและโปรตีนเพื่อการวิจัย	ห้อง CE02402 ตึกคณะวิทยาศาสตร์การแพทย์	12-ก.ย.-68	3	ไม่ใช้งบประมาณ
326	ผู้ช่วยศาสตราจารย์ ดร. อัจฉราภรณ์ อ่อนตะวงค์	ผู้ช่วยศาสตราจารย์	สัมมนา	แนวทางกำกับความปลอดภัยของผลิตภัณฑ์คล้ายเนื้อจากเซลล์เพาะเลี้ยง		16-ก.ย.-68	4.5	ไม่ใช้งบประมาณ
327	ผู้ช่วยศาสตราจารย์ ดร. อัจฉราภรณ์ อ่อนตะวงค์	ผู้ช่วยศาสตราจารย์	สัมมนา	ยาไขมัน Statins พระเอก หรือ ผู้ร้าย		16-ก.ย.-68	1	ไม่ใช้งบประมาณ
328	ผู้ช่วยศาสตราจารย์ ดร. อัจฉราภรณ์ อ่อนตะวงค์	ผู้ช่วยศาสตราจารย์	ฝึกอบรม	อัป Skills ทักษะเด็กไทย อะไรใหม่ๆ (เวอร์) ที่ต้องรู้		19-ก.ย.-68	2	ไม่ใช้งบประมาณ

329	ผู้ช่วยศาสตราจารย์ ดร. อัจฉราภรณ์ อ่อนตะวงค์	ผู้ช่วยศาสตราจารย์	สัมมนา	From FF TO SF เส้นทาง การลงทุนของ นักวิจัย "ในมุมมองของผู้บริหาร สกกว. และ นักวิจัย"		20-ก.ย.-68	3	ไม่ใช้งบประมาณ
330	ผู้ช่วยศาสตราจารย์ ดร. อัจฉราภรณ์ อ่อนตะวงค์	ผู้ช่วยศาสตราจารย์	สัมมนา	แมลงวัน คัดรูหรือผู้ช่วยในทางการแพทย์		25-ก.ย.-68	1	ไม่ใช้งบประมาณ
331	ผู้ช่วยศาสตราจารย์ ดร. อัจฉราภรณ์ อ่อนตะวงค์	ผู้ช่วยศาสตราจารย์	สัมมนา	PDPA GURU: DPO Building Trust, Supporting Government		25-ก.ย.-68	2.5	ไม่ใช้งบประมาณ
332	ผู้ช่วยศาสตราจารย์ ดร. อัจฉราภรณ์ อ่อนตะวงค์	ผู้ช่วยศาสตราจารย์	ฝึกอบรม	กิจกรรมเสริมสร้างความรู้ปฐมพยาบาลเบื้องต้นเพื่อช่วยเหลืออย่างทันท่วงที	ห้อง CE02402 ตึกคณะ วิทยาศาสตร์การแพทย์	26-ก.ย.-68	6	ไม่ใช้งบประมาณ
333	ผู้ช่วยศาสตราจารย์ ดร. อัจฉราภรณ์ อ่อนตะวงค์	ผู้ช่วยศาสตราจารย์	สัมมนา	จากห้องแล็บสู่ตลาด: แปลงงานวิจัย มหาวิทยาลัยให้เป็นมูลค่าทางธุรกิจ"		16-ต.ค.-68	2	ไม่ใช้งบประมาณ
334	ผู้ช่วยศาสตราจารย์ ดร. อัจฉราภรณ์ อ่อนตะวงค์	ผู้ช่วยศาสตราจารย์	สัมมนา	MMS สัญจรภาคเหนือ "การพัฒนาศักยภาพ นักวิจัยรุ่นใหม่ผ่าน Multi Mentoring System" เส้นทางอาชีพนักวิจัย...ไปได้ไกล กว่าที่คิด		19-ต.ค.-68	6	ไม่ใช้งบประมาณ
335	ผู้ช่วยศาสตราจารย์ ดร. อัจฉราภรณ์ อ่อนตะวงค์	ผู้ช่วยศาสตราจารย์	ฝึกอบรม	โครงการอบรมเชิงปฏิบัติการอาจารย์ปรีคลินิก/อาจารย์แพทย์ เรื่องการเรียนรู้แบบใช้ ปัญหาเป็นฐาน (Problem-based learning)	ห้องประชุมเมืองพะเยา คณะ เทคโนโลยีสารสนเทศและการสื่อสาร	20-21 ต.ค. 68	12	ไม่ใช้งบประมาณ
336	ผู้ช่วยศาสตราจารย์ ดร. อัจฉราภรณ์ อ่อนตะวงค์	ผู้ช่วยศาสตราจารย์	สัมมนา	สำนักงานประกันสังคม พบ ผู้ประกันตน		28-ต.ค.-68	3.5	ไม่ใช้งบประมาณ

337	ผู้ช่วยศาสตราจารย์ ดร. อัจฉราภรณ์ อ่อนตะวงค์	ผู้ช่วยศาสตราจารย์	สัมมนา	วิจัย นวัตกรรมและเทคโนโลยีชุดทดสอบด้าน ภูมิคุ้มกันวิทยา		04-พ.ย.-68	1	ไม่ใช้งบประมาณ
338	ผู้ช่วยศาสตราจารย์ ดร. อัจฉราภรณ์ อ่อนตะวงค์	ผู้ช่วยศาสตราจารย์	ฝึกอบรม	การอบรมการใช้งาน Trink AI		05-พ.ย.-68	2	ไม่ใช้งบประมาณ
339	ผู้ช่วยศาสตราจารย์ ดร. อัจฉราภรณ์ อ่อนตะวงค์	ผู้ช่วยศาสตราจารย์	ฝึกอบรม	Create with Canva AI พลิกโฉมห้องเรียน ยุคใหม่ไร้ไลแบบ WOW		07-พ.ย.-68	2	ไม่ใช้งบประมาณ
340	ผู้ช่วยศาสตราจารย์ ดร. อัจฉราภรณ์ อ่อนตะวงค์	ผู้ช่วยศาสตราจารย์	ฝึกอบรม	การอบรมในสตรีทตลองยุคใหม่: สมดุล วิทยาศาสตร์ มาตรฐานจริยธรรมและความ ยั่งยืน		18-พ.ย.-68	3	ไม่ใช้งบประมาณ
341	ผู้ช่วยศาสตราจารย์ ดร. อัจฉราภรณ์ อ่อนตะวงค์	ผู้ช่วยศาสตราจารย์	ฝึกอบรม	Esprel องค์ประกอบที่ 1 การบริหารระบบ การจัดการความปลอดภัยและกฎหมายที่ เกี่ยวข้อง		19-พ.ย.-68	1.5	ไม่ใช้งบประมาณ
342	ผู้ช่วยศาสตราจารย์ ดร. อัจฉราภรณ์ อ่อนตะวงค์	ผู้ช่วยศาสตราจารย์	สัมมนา	Virtual NCD Forum ครั้งที่ 1 หัวข้อ กินดี แบบมีสตอรี่ พิษิต NCDs แบบปังไม่ไหมว		25-พ.ย.-68	6	ไม่ใช้งบประมาณ
343	ผู้ช่วยศาสตราจารย์ ดร. อัจฉราภรณ์ อ่อนตะวงค์	ผู้ช่วยศาสตราจารย์	สัมมนา	1st ASEAN Gut Microbiome Clinical Forum ภายใต้แนวคิด “Empowering Doctors to Turn Gut Test Insights into Actions”		27 พ.ย.-27 ธ.ค. 68	1	ไม่ใช้งบประมาณ
344	ผู้ช่วยศาสตราจารย์ ดร. อัจฉราภรณ์ อ่อนตะวงค์	ผู้ช่วยศาสตราจารย์	ฝึกอบรม	Esprel องค์ประกอบที่ 2 ระบบการจัดการ สารเคมี		18-ธ.ค.-68	1.5	ไม่ใช้งบประมาณ

345	ผู้ช่วยศาสตราจารย์ ดร. อัจฉราภรณ์ อ่อนตะวงค์	ผู้ช่วยศาสตราจารย์	สัมมนา	Unlocking the Secrets of High-Impact Publication: Responsible Integration of AI in academic writing	ห้อง Active Learning Classroom อาคารเรียนรวมหลังใหม่ มหาวิทยาลัยพะเยา	23-ธ.ค.-68	3	ไม่ใช้งบประมาณ
346	ผู้ช่วยศาสตราจารย์ ดร. อัจฉราภรณ์ อ่อนตะวงค์	ผู้ช่วยศาสตราจารย์	ฝึกอบรม	แนวทางการตรวจสอบสภาพทางกายภาพของอาคารเพื่อความปลอดภัยในการทำงาน		24-ธ.ค.-68	1.5	ไม่ใช้งบประมาณ
<b>หลักสูตรวิทยาศาสตรบัณฑิต สาขาวิชาโภชนาการและการกำหนดอาหาร</b>								
1	ผู้ช่วยศาสตราจารย์ณัฐพล ทศนสุวรรณ	ผู้ช่วยศาสตราจารย์	สัมมนา	งานประชุมวิชาการสมาคมผู้กำหนดอาหารแห่งประเทศไทยครั้งที่ 45 ประจำปี 2568 เรื่อง “การเสริมสร้างอนาคตที่ยั่งยืนของวิชาชีพการกำหนดอาหาร” “Renourishing for Sustainable Future Dietetics”		21-23 เม.ย. 68	18	10,000.00
2	ผู้ช่วยศาสตราจารย์ณัฐพล ทศนสุวรรณ	ผู้ช่วยศาสตราจารย์	ฝึกอบรม	UP Mental Health Care Training รุ่นที่ 7	ห้อง A101 อาคารเรียนรวม PKY	15-พ.ค.-68	6	ไม่ใช้งบประมาณ
3	ผู้ช่วยศาสตราจารย์ณัฐพล ทศนสุวรรณ	ผู้ช่วยศาสตราจารย์	สัมมนา	โครงการอบรมทักษะเชิงพื้นที่สำหรับบุคลากรมหาวิทยาลัยพะเยา	ห้อง UB001 มหาวิทยาลัยพะเยา และระบบออนไลน์ Microsoft Teams	21-พ.ค.-68	6	ไม่ใช้งบประมาณ
4	ผู้ช่วยศาสตราจารย์ณัฐพล ทศนสุวรรณ	ผู้ช่วยศาสตราจารย์	ฝึกอบรม	Research Development from mentoring system RDM the series season 6 เรียนรู้จากพี่เลี้ยง เดอะ ซีรีส์ ปีที่ 6		29-พ.ค.-68	3.5	ไม่ใช้งบประมาณ

5	ผู้ช่วยศาสตราจารย์นริศรา พันธุ์รัตน์	ผู้ช่วยศาสตราจารย์	ฝึกอบรม	โครงการพัฒนาบุคลากรสายวิชาการ เรื่อง การวัดประเมินผลการเรียนรู้และ การประเมินทักษะจำเป็นสำหรับผู้เรียนยุคใหม่ : Learning Assessment in AI	ห้องประชุมเมืองพะเยา (ICT 1247) อาคารเทคโนโลยีสารสนเทศและการสื่อสาร มหาวิทยาลัยพะเยา	28-มี.ค.-68	6	ไม่ใช้งบประมาณ
6	ผู้ช่วยศาสตราจารย์นริศรา พันธุ์รัตน์	ผู้ช่วยศาสตราจารย์	ฝึกอบรม	การประชุมวิชาการนักกำหนดอาหารประจำปี 2568	โรงแรมเดอะ เบอร์เคลีย์ โฮเต็ล ประตูน้ำ	21-23 เม.ย. 68	24	8,000.00
7	ผู้ช่วยศาสตราจารย์นริศรา พันธุ์รัตน์	ผู้ช่วยศาสตราจารย์	สัมมนา	โครงการอบรมทักษะเชิงพื้นที่สำหรับบุคลากร มหาวิทยาลัยพะเยา	ห้อง UB001 มหาวิทยาลัยพะเยา และระบบออนไลน์ Microsoft Teams	21-พ.ค.-68	6	ไม่ใช้งบประมาณ
8	ผู้ช่วยศาสตราจารย์นริศรา พันธุ์รัตน์	ผู้ช่วยศาสตราจารย์	ฝึกอบรม	Area-based Research Publication Camp	โรงแรม Dusit Princess Chiang Mai	13-14 มิ.ย. 68	12	-
9	ผู้ช่วยศาสตราจารย์นริศรา พันธุ์รัตน์	ผู้ช่วยศาสตราจารย์	สัมมนา	โครงการให้ความรู้การขอกำหนดตำแหน่งทางวิชาการ หัวข้อ “จริยธรรมการวิจัยและจรรยาบรรณทางวิชาการ”	ห้อง Active Learning	19-มิ.ย.-68	3	ไม่ใช้งบประมาณ
10	ผู้ช่วยศาสตราจารย์นริศรา พันธุ์รัตน์	ผู้ช่วยศาสตราจารย์	ฝึกอบรม	โครงการอบรมเชิงปฏิบัติการ เรื่อง การใช้งานระบบสารสนเทศหลักสูตรเพื่อการรับรองมาตรฐานการอุดมศึกษา (Curriculum Information System for Higher Education Accreditation: CISA) มหาวิทยาลัยพะเยา	ห้องประชุมเมืองพะเยา อาคารเทคโนโลยีสารสนเทศและการสื่อสาร มหาวิทยาลัยพะเยา	17-ก.ย.-68	6	ไม่ใช้งบประมาณ
11	นายปณิทัต สุทธิรักษ์	อาจารย์	ฝึกอบรม	โครงการพัฒนาบุคลากรสายวิชาการ เรื่อง การวัดประเมินผลการเรียนรู้และ การประเมินทักษะจำเป็นสำหรับผู้เรียนยุคใหม่ : Learning Assessment in AI	ห้องประชุมเมืองพะเยา (ICT 1247) อาคารเทคโนโลยีสารสนเทศและการสื่อสาร มหาวิทยาลัยพะเยา	28-มี.ค.-68	6	ไม่ใช้งบประมาณ

12	นายปณต สุธิธิรักษ์	อาจารย์	ฝึกอบรม	การประชุมวิชาการสมาคมนักกำหนดอาหารแห่งประเทศไทยประจำปี 2568	โรงแรมเดอะ เบอร์เคลีย์ ประตูน้ำ กรุงเทพมหานคร	21-23 เม.ย. 68	24	10,000.00
13	นายปณต สุธิธิรักษ์	อาจารย์	สัมมนา	โครงการอบรมทักษะเชิงพื้นที่สำหรับบุคลากรมหาวิทยาลัยพะเยา	ห้อง UB001 มหาวิทยาลัยพะเยา และระบบออนไลน์ Microsoft Teams	21-พ.ค.-68	6	ไม่ใช้งบประมาณ
14	นายปณต สุธิธิรักษ์	อาจารย์	ฝึกอบรม	โครงการอบรมเชิงปฏิบัติการ Curriculum Redesign เพื่อการตรวจสอบและรับรองมาตรฐานการอุดมศึกษาระดับหลักสูตร	ณ ห้อง Active Learning Classrooms (ALCs) มหาวิทยาลัยพะเยา	27-พ.ค.-68	8	ไม่ใช้งบประมาณ
15	นายปณต สุธิธิรักษ์	อาจารย์	ฝึกอบรม	การจัดกิจกรรมการเรียนการสอนหมวดวิชาศึกษาทั่วไปสู่การพัฒนานวัตกรรมชุมชนสำหรับอาจารย์ประจำหลักสูตรระดับปริญญาตรี (Coach ประจำหลักสูตร)	ห้องประชุมเมืองพะเยา อาคารเทคโนโลยีสารสนเทศและการสื่อสาร	04-มิ.ย.-68	8	ไม่ใช้งบประมาณ
16	นายปณต สุธิธิรักษ์	อาจารย์	ฝึกอบรม	ทักษะเชิงพื้นที่ (HR-Level 3)	ห้องประชุมพุดตาน โรงแรมพะเยาเกทเวย์	09-มิ.ย.-68	7.5	ไม่ใช้งบประมาณ
17	นายปณต สุธิธิรักษ์	อาจารย์	ฝึกอบรม	กิจกรรม Area-based Research Publication Camp ครั้งที่ 6	โรงแรม Dusit Princess Chiang Mai	12 มิ.ย.-14 ก.ค. 68	12	-
18	นายปณต สุธิธิรักษ์	อาจารย์	สัมมนา	โครงการให้ความรู้การขอกำหนดตำแหน่งทางวิชาการ หัวข้อ “จริยธรรมการวิจัยและจรรยาบรรณทางวิชาการ”	ห้อง Active Learning	19-มิ.ย.-68	3	ไม่ใช้งบประมาณ
19	นายปณต สุธิธิรักษ์	อาจารย์	ฝึกอบรม	โครงการพัฒนาบุคลากรสายวิชาการ เรื่องการผลิตสื่อการเรียนรู้ด้วย AI	ห้องประชุมเมืองพะเยา มหาวิทยาลัยพะเยา	30-ก.ค.-68	6	ไม่ใช้งบประมาณ

20	นายปณัตต์ สุทธิรักษ์	อาจารย์	ฝึกอบรม	โครงการอบรมบุคลากรสายวิชาการ เรื่อง การประยุกต์ใช้ AI ในการพัฒนาหลักสูตรของมหาวิทยาลัยพะเยา	ห้อง Active Learning Classrooms (ALCs) มหาวิทยาลัยพะเยา	13-ส.ค.-68	6	ไม่ใช้งบประมาณ
21	นายปณัตต์ สุทธิรักษ์	อาจารย์	ฝึกอบรม	การนวดน้ำมันหอมระเหย 18 ชั่วโมง	โรงเรียนดอกแก้วตัดเวช เลขที่ 715/2 หนองสีแจ่ง ตำบลเวียง อำเภอเมืองเชียงราย	23-25 ส.ค. 68	18	ไม่ใช้งบประมาณ
22	นายปณัตต์ สุทธิรักษ์	อาจารย์	ฝึกอบรม	โครงการอบรมเชิงปฏิบัติการ เรื่อง การใช้งานระบบสารสนเทศหลักสูตรเพื่อการรับรองมาตรฐานการอุดมศึกษา (Curriculum Information System for Higher Education Accreditation: CISA) มหาวิทยาลัยพะเยา	ห้องประชุมเมืองพะเยา อาคารเทคโนโลยีสารสนเทศและการสื่อสาร มหาวิทยาลัยพะเยา	17-ก.ย.-68	6	ไม่ใช้งบประมาณ
23	นายปณัตต์ สุทธิรักษ์	อาจารย์	ฝึกอบรม	SPENT Interhospital Conference		18-ก.ย.-68	3	-
24	นายปณัตต์ สุทธิรักษ์	อาจารย์	ฝึกอบรม	เขียนข้อเสนอโครงการวิจัยและใบสมัครขอทุนด้วย SciSpace Agent		27-พ.ย.-68	1	ไม่ใช้งบประมาณ
25	ผู้ช่วยศาสตราจารย์ ดร. ยุกา ชาญวิกรัย	ผู้ช่วยศาสตราจารย์	ฝึกอบรม	โครงการพัฒนาบุคลากรสายวิชาการ เรื่อง การวัดประเมินผลการเรียนรู้และ การประเมินทักษะจำเป็นสำหรับผู้เรียนยุคใหม่ : Learning Assessment in AI	ห้องประชุมเมืองพะเยา (ICT 1247) อาคารเทคโนโลยีสารสนเทศและการสื่อสาร มหาวิทยาลัยพะเยา	28-มี.ค.-68	6	ไม่ใช้งบประมาณ
26	ผู้ช่วยศาสตราจารย์ ดร. ยุกา ชาญวิกรัย	ผู้ช่วยศาสตราจารย์	ฝึกอบรม	Thai Dietetic Association Annual Conference 2025		21-23 เม.ย. 68	24	1,000.00

27	ผู้ช่วยศาสตราจารย์ ดร. ยุพา ชาญวิกิรัมย์	ผู้ช่วยศาสตราจารย์	สัมมนา	โครงการอบรมทักษะเชิงพื้นที่สำหรับบุคลากร มหาวิทยาลัยพะเยา	ห้อง UB001 มหาวิทยาลัยพะเยา และระบบออนไลน์ Microsoft Teams	21-พ.ค.-68	6	ไม่ใช้งบประมาณ
28	ผู้ช่วยศาสตราจารย์ ดร. ยุพา ชาญวิกิรัมย์	ผู้ช่วยศาสตราจารย์	ฝึกอบรม	อบรมทักษะเชิงพื้นที่ระดับ 3 พัฒนาบุคลากร สู่การวิจัยเชิงชุมชน	โรงแรมเกทเวย์ จังหวัดพะเยา	09-มิ.ย.-68	6	ไม่ใช้งบประมาณ
29	ผู้ช่วยศาสตราจารย์ ดร. ยุพา ชาญวิกิรัมย์	ผู้ช่วยศาสตราจารย์	สัมมนา	โครงการให้ความรู้การขอตำแหน่งทางวิชาการ หัวข้อ “จริยธรรมการวิจัยและจรรยาบรรณทางวิชาการ”	ห้อง Active Learning	19-มิ.ย.-68	3	ไม่ใช้งบประมาณ
30	ผู้ช่วยศาสตราจารย์ ดร. ยุพา ชาญวิกิรัมย์	ผู้ช่วยศาสตราจารย์	สัมมนา	The Multicomplexity of Nutrition Care in Chronic Kidney Disease		28-มิ.ย.-68	3	ไม่ใช้งบประมาณ
31	ผู้ช่วยศาสตราจารย์ ดร. ยุพา ชาญวิกิรัมย์	ผู้ช่วยศาสตราจารย์	ฝึกอบรม	โครงการพัฒนาบุคลากรสายวิชาการ เรื่อง AI for Education	ห้องประชุมเมืองพะเยา อาคารเทคโนโลยีสารสนเทศและการสื่อสาร มหาวิทยาลัยพะเยา	30-ก.ค.-68	6	ไม่ใช้งบประมาณ
32	ผู้ช่วยศาสตราจารย์ ดร. ยุพา ชาญวิกิรัมย์	ผู้ช่วยศาสตราจารย์	ฝึกอบรม	โครงการพัฒนาบุคลากรสายวิชาการ เรื่อง การผลิตสื่อการเรียนรู้ด้วย AI	ห้องประชุมเมืองพะเยา มหาวิทยาลัยพะเยา	30-ก.ค.-68	6	ไม่ใช้งบประมาณ
33	ผู้ช่วยศาสตราจารย์ ดร. ยุพา ชาญวิกิรัมย์	ผู้ช่วยศาสตราจารย์	ฝึกอบรม	โครงการอบรมเชิงปฏิบัติการ เรื่อง การใช้งานระบบสารสนเทศหลักสูตรเพื่อการรับรองมาตรฐานการอุดมศึกษา (Curriculum Information System for Higher Education Accreditation: CISA) มหาวิทยาลัยพะเยา	ห้องประชุมเมืองพะเยา อาคารเทคโนโลยีสารสนเทศและการสื่อสาร มหาวิทยาลัยพะเยา	17-ก.ย.-68	6	ไม่ใช้งบประมาณ

34	ดร.วิทวัส สัจจาพงศ์	ผู้ช่วยศาสตราจารย์	สัมมนา	โครงการอบรมทักษะเชิงพื้นที่สำหรับบุคลากรมหาวิทยาลัยพะเยา	ห้อง UB001 มหาวิทยาลัยพะเยา และระบบออนไลน์ Microsoft Teams	21-พ.ค.-68	6	ไม่ใช้งบประมาณ
35	ดร.วิทวัส สัจจาพงศ์	ผู้ช่วยศาสตราจารย์	สัมมนา	โครงการให้ความรู้การขอกำหนดตำแหน่งทางวิชาการ หัวข้อ “จริยธรรมการวิจัยและจรรยาบรรณทางวิชาการ”	ห้อง Active Learning	19-มิ.ย.-68	3	ไม่ใช้งบประมาณ
36	ดร.วิทวัส สัจจาพงศ์	ผู้ช่วยศาสตราจารย์	ฝึกอบรม	โครงการอบรมเชิงปฏิบัติการ เรื่อง การใช้งานระบบสารสนเทศหลักสูตรเพื่อการรับรองมาตรฐานการอุดมศึกษา (Curriculum Information System for Higher Education Accreditation: CISA) มหาวิทยาลัยพะเยา	ห้องประชุมเมืองพะเยา อาคารเทคโนโลยีสารสนเทศและการสื่อสาร มหาวิทยาลัยพะเยา	17-ก.ย.-68	6	ไม่ใช้งบประมาณ
37	รองศาสตราจารย์ ดร.ศุภชัย เจริญสิน	รองศาสตราจารย์	ฝึกอบรม	หลักสูตรอบรมการพิจารณางานวิจัยด้านความปลอดภัยทางชีวภาพ และการตรวจประเมินสถานปฏิบัติการระดับ 2 / ห้องปฏิบัติชีวโมเลกุลระดับ 2 (BSL-2) ประจำปี 2568	โรงแรม SD Avenue	12-14 มี.ค. 68	12	15,000.00
38	รองศาสตราจารย์ ดร.ศุภชัย เจริญสิน	รองศาสตราจารย์	ฝึกอบรม	แบบเรียนออนไลน์ด้านมาตรฐานความปลอดภัยห้องปฏิบัติการ		03-เม.ย.-68	10	ไม่ใช้งบประมาณ
39	รองศาสตราจารย์ ดร.ศุภชัย เจริญสิน	รองศาสตราจารย์	ฝึกอบรม	โครงการการเขียน SAR EdPEX	ห้อง active learning	28-29 เม.ย. 68	12	ไม่ใช้งบประมาณ
40	รองศาสตราจารย์ ดร.ศุภชัย เจริญสิน	รองศาสตราจารย์	ฝึกอบรม	วิทยากรหลักสูตรสร้างนักวิจัยรุ่นใหม่ของ วช.	โรงแรมโกลเดนทิวลิปของฟเฟอร์ริน	19-23 พ.ค. 68	30	3,000.00

41	รองศาสตราจารย์ ดร. ศุภชัย เจริญสิน	รองศาสตราจารย์	สัมมนา	โครงการอบรมทักษะเชิงพื้นที่สำหรับบุคลากรมหาวิทยาลัยพะเยา	ห้อง UB001 มหาวิทยาลัยพะเยา และระบบออนไลน์ Microsoft Teams	21-พ.ค.-68	6	ไม่ใช้งบประมาณ
42	รองศาสตราจารย์ ดร. ศุภชัย เจริญสิน	รองศาสตราจารย์	ฝึกอบรม	ทักษะเชิงพื้นที่สำหรับบุคลากรมหาวิทยาลัยพะเยา (UP Area and Community Engagement Skill, SDGs)		21-พ.ค.-68	6	ไม่ใช้งบประมาณ
43	รองศาสตราจารย์ ดร. ศุภชัย เจริญสิน	รองศาสตราจารย์	สัมมนา	การวิเคราะห์ผลกระทบทางเศรษฐกิจและสังคม ระดับพื้นฐาน	โรงแรมเกตเวย์ พะเยา	09-มิ.ย.-68	6	ไม่ใช้งบประมาณ
44	รองศาสตราจารย์ ดร. ศุภชัย เจริญสิน	รองศาสตราจารย์	สัมมนา	โครงการให้ความรู้การขอตำแหน่งทางวิชาการ หัวข้อ “จริยธรรมการวิจัยและจรรยาบรรณทางวิชาการ”	ห้อง Active Learning	19-มิ.ย.-68	3	ไม่ใช้งบประมาณ
45	รองศาสตราจารย์ ดร. ศุภชัย เจริญสิน	รองศาสตราจารย์	ฝึกอบรม	การฝึกอบรมเชิงปฏิบัติการเกี่ยวกับมาตรฐานความปลอดภัยห้องปฏิบัติการ ภาคเหนือ ตอนบน ประจำปี 2568		19-ส.ค.-68	7	ไม่ใช้งบประมาณ
46	รองศาสตราจารย์ ดร. ศุภชัย เจริญสิน	รองศาสตราจารย์	สัมมนา	Sensory Discrimination Test : theory and usage สัมมนาเชิงปฏิบัติการเรื่องการประเมินทางประสาทสัมผัสเพื่อทดสอบความแตกต่างของผลิตภัณฑ์	โรงแรมมารวยการ์เด็น กรุงเทพ ฯ	20-21 ส.ค. 68	14	10,000.00
47	รองศาสตราจารย์ ดร. ศุภชัย เจริญสิน	รองศาสตราจารย์	ฝึกอบรม	โครงการส่งเสริมการเข้าสู่ตำแหน่งทางวิชาการ มหาวิทยาลัยพะเยา		29-ส.ค.-68	6	ไม่ใช้งบประมาณ
48	รองศาสตราจารย์ ดร. ศุภชัย เจริญสิน	รองศาสตราจารย์	สัมมนา	โครงการส่งเสริมการเข้าสู่ตำแหน่งทางวิชาการ		29-ส.ค.-68	6	ไม่ใช้งบประมาณ

49	รองศาสตราจารย์ ดร. ศุภชัย เจริญสิน	รองศาสตราจารย์	ฝึกอบรม	Thailand Forum on Ethical Implications of AI in Research		03-ก.ย.-68	3	ไม่ใช้งบประมาณ
50	รองศาสตราจารย์ ดร. ศุภชัย เจริญสิน	รองศาสตราจารย์	ฝึกอบรม	อบรมเชิงปฏิบัติการ “AI-Powered Medical Data Analytics” ยกระดับการแพทย์ยุคใหม่	ห้องประชุมศาสตราจารย์พิเศษ ดร. มณฑล สงวนเสริมศรี มหาวิทยาลัยพะเยา	05-ก.ย.-68	3	ไม่ใช้งบประมาณ
51	รองศาสตราจารย์ ดร. ศุภชัย เจริญสิน	รองศาสตราจารย์	สัมมนา	ถอดรหัสตลาดและเอกสารกำกับผลิตภัณฑ์สมุนไพร		11-ก.ย.-68	5	ไม่ใช้งบประมาณ
52	รองศาสตราจารย์ ดร. ศุภชัย เจริญสิน	รองศาสตราจารย์	ฝึกอบรม	การใช้รูปแบบงานวิจัยแบบ Research and Development ในงานวิจัยทางสาธารณสุข และการพัฒนาเชิงนวัตกรรม		25-26 พ.ย. 68	12	ไม่ใช้งบประมาณ
53	ผู้ช่วยศาสตราจารย์ ดร. สุรศักดิ์ ใจเขียนดี	ผู้ช่วยศาสตราจารย์	ฝึกอบรม	โครงการพัฒนาบุคลากรสายวิชาการ เรื่อง การวัดประเมินผลการเรียนรู้และ การประเมินทักษะจำเป็นสำหรับผู้เรียนยุคใหม่ : Learning Assessment in AI	ห้องประชุมเมืองพะเยา (ICT 1247) อาคารเทคโนโลยีสารสนเทศและการสื่อสาร มหาวิทยาลัยพะเยา	28-มี.ค.-68	6	ไม่ใช้งบประมาณ
54	ผู้ช่วยศาสตราจารย์ ดร. สุรศักดิ์ ใจเขียนดี	ผู้ช่วยศาสตราจารย์	สัมมนา	โครงการอบรมทักษะเชิงพื้นที่สำหรับบุคลากร มหาวิทยาลัยพะเยา	ห้อง UB001 มหาวิทยาลัยพะเยา และระบบออนไลน์ Microsoft Teams	21-พ.ค.-68	6	ไม่ใช้งบประมาณ
55	ผู้ช่วยศาสตราจารย์ ดร. สุรศักดิ์ ใจเขียนดี	ผู้ช่วยศาสตราจารย์	ฝึกอบรม	โครงการอบรมเชิงปฏิบัติการ Curriculum Redesign เพื่อการตรวจสอบและรับรองมาตรฐานการอุดมศึกษาระดับหลักสูตร	ณ ห้อง Active Learning Classrooms (ALCs) มหาวิทยาลัยพะเยา	27-พ.ค.-68	8	ไม่ใช้งบประมาณ

56	ผู้ช่วยศาสตราจารย์ ดร. สุธศักดิ์ ใจเขียนดี	ผู้ช่วยศาสตราจารย์	สัมมนา	โครงการให้ความรู้การขอกำหนดตำแหน่งทางวิชาการ หัวข้อ “จริยธรรมการวิจัยและจรรยาบรรณทางวิชาการ”	ห้อง Active Learning	19-มิ.ย.-68	3	ไม่ใช้งบประมาณ
57	ผู้ช่วยศาสตราจารย์ ดร. สุธศักดิ์ ใจเขียนดี	ผู้ช่วยศาสตราจารย์	ฝึกอบรม	โครงการพัฒนาบุคลากรสายวิชาการ เรื่อง AI for Education	ห้องประชุมเมืองพะเยา อาคารเทคโนโลยีสารสนเทศและการสื่อสาร มหาวิทยาลัยพะเยา	30-ก.ค.-68	6	ไม่ใช้งบประมาณ
58	ผู้ช่วยศาสตราจารย์ ดร. สุธศักดิ์ ใจเขียนดี	ผู้ช่วยศาสตราจารย์	ฝึกอบรม	โครงการอบรมบุคลากรสายวิชาการ เรื่อง การประยุกต์ใช้ AI ในการพัฒนาหลักสูตรของมหาวิทยาลัยพะเยา	ห้อง Active Learning Classrooms (ALCs) มหาวิทยาลัยพะเยา	13-ส.ค.-68	6	ไม่ใช้งบประมาณ
59	ผู้ช่วยศาสตราจารย์ ดร. สุธศักดิ์ ใจเขียนดี	ผู้ช่วยศาสตราจารย์	ฝึกอบรม	โครงการอบรมเชิงปฏิบัติการ เรื่อง การใช้งานระบบสารสนเทศหลักสูตรเพื่อการรับรองมาตรฐานการอุดมศึกษา (Curriculum Information System for Higher Education Accreditation: CISA) มหาวิทยาลัยพะเยา	ห้องประชุมเมืองพะเยา อาคารเทคโนโลยีสารสนเทศและการสื่อสาร มหาวิทยาลัยพะเยา	17-ก.ย.-68	6	ไม่ใช้งบประมาณ
สำนักงานคณะ								
สายงานสนับสนุน								
1	นางขวัญหล้า แสนสุภา	นักวิทยาศาสตร์	ฝึกอบรม	โครงการพัฒนาศักยภาพสายสนับสนุน คณะวิทยาศาสตร์การแพทย์ ปีงบประมาณ 2568	ห้อง Smart Training Learning Room ศูนย์บริการเทคโนโลยีสารสนเทศและการสื่อสาร และ e' Mer รีสอร์ท ท.กรำ อ.แก่งจ. ระวัง	20-24 พ.ค. 68	24	4,000.00

2	นางสาวช่อผกา พวงศรี	นักวิทยาศาสตร์	ฝึกอบรม	งานประชุมวิชาการสมาคมปรสิตวิทยาและอายุรศาสตร์เขตร้อนแห่งประเทศไทย ประจำปี พ.ศ. 2568	คณะวิทยาศาสตร์การแพทย์ มหาวิทยาลัยนครสวรรค์ จังหวัดพิษณุโลก	13-14 ก.พ. 68	17	4,014.00
3	นางสาวช่อผกา พวงศรี	นักวิทยาศาสตร์	ฝึกอบรม	โครงการพัฒนาศักยภาพสายสนับสนุน คณะวิทยาศาสตร์การแพทย์ ปีงบประมาณ 2568	ห้อง Smart Training Learning Room ศูนย์บริการเทคโนโลยีสารสนเทศและการสื่อสาร และ e' Mer รีสอร์ท ต.กรำ อ.แก่งจ. ระยอง	20-24 พ.ค. 68	24	4,000.00
4	นางสาวช่อผกา พวงศรี	นักวิทยาศาสตร์	ฝึกอบรม	อบรมเชิงปฏิบัติการเกี่ยวกับมาตรฐานความปลอดภัยภาคเหนือตอนบน ประจำปี 2568		19 ส.ค.-19 ก.ย. 68	8	ไม่ใช้งบประมาณ
5	นางฉันทกานต์ เสมอเชื้อ	เจ้าหน้าที่บริหารงานทั่วไป	ฝึกอบรม	โครงการพัฒนาศักยภาพสายสนับสนุน คณะวิทยาศาสตร์การแพทย์ ปีงบประมาณ 2568	ห้อง Smart Training Learning Room ศูนย์บริการเทคโนโลยีสารสนเทศและการสื่อสาร และ e' Mer รีสอร์ท ต.กรำ อ.แก่งจ. ระยอง	20-24 พ.ค. 68	24	4,000.00
6	นางฉันทกานต์ เสมอเชื้อ	เจ้าหน้าที่บริหารงานทั่วไป	ฝึกอบรม	การพัฒนาศักยภาพการทำงานเป็นทีมสำหรับเลขานุการ	ร้าน Happy Garden Coffee	28-มิ.ย.-68	6	ไม่ใช้งบประมาณ

7	นางฉันทกานต์ เสมอเชื้อ	เจ้าหน้าที่บริหารงาน ทั่วไป	ฝึกอบรม	อบรมเชิงปฏิบัติการศาสนพิธี รัฐพิธี และพิธี ต่าง ๆ ภายใต้ โครงการศาสนพิธี รัฐพิธี และ พิธีต่าง ๆ ประจำปีงบประมาณ 2568	โรงแรม M2Hotel Waterside อำเภอเมือง จังหวัดพะเยา	30-มิ.ย.-68	6	ไม่ใช้งบประมาณ
8	นางฉันทกานต์ เสมอเชื้อ	เจ้าหน้าที่บริหารงาน ทั่วไป	ฝึกอบรม	โครงการส่งเสริมสิ่งแวดล้อมภายในองค์กร โดยเน้นการนำหลักการ 5ส. และนโยบาย Clear Desk Clear Screen	ห้องประชุมคณะวิทยาศาสตร์ การแพทย์ มหาวิทยาลัยพะเยา	25-ก.ย.-68	6	ไม่ใช้งบประมาณ
9	นางฉันทกานต์ เสมอเชื้อ	เจ้าหน้าที่บริหารงาน ทั่วไป	ฝึกอบรม	โครงการส่งเสริมสำนักงานสีเขียว Green Office กิจกรรมเสริมสร้างความรู้ปฐมนิเทศ พยาบาลเบื้องต้น เพื่อการช่วยเหลืออย่าง ทัน่วงที	ตึกคณะวิทยาศาสตร์การแพทย์ มหาวิทยาลัยพะเยา	26-ก.ย.-68	3	ไม่ใช้งบประมาณ
10	นายทศพล สมบูรณ์	นักวิทยาศาสตร์	ฝึกอบรม	โครงการพัฒนาศักยภาพสายสนับสนุน คณะ วิทยาศาสตร์การแพทย์ ปีงบประมาณ 2568	ห้อง Smart Training Learning Room ศูนย์บริการเทคโนโลยี สารสนเทศและการสื่อสาร และ e' Mer รีสอร์ท ต.กร้า อ.แม่จอง จ. พะเยา	20-24 พ.ค. 68	24	4,000.00
11	นางสาวทศดาว อินทร์ ประสิทธิ์	นักวิทยาศาสตร์	ฝึกอบรม	โครงการพัฒนาศักยภาพสายสนับสนุน คณะ วิทยาศาสตร์การแพทย์ ปีงบประมาณ 2568	ห้อง Smart Training Learning Room ศูนย์บริการเทคโนโลยี สารสนเทศและการสื่อสาร และ e' Mer รีสอร์ท ต.กร้า อ.แม่จอง จ. พะเยา	20-24 พ.ค. 68	24	4,000.00

12	นายณฤพงค์ สันทราย	บุคลากร	ฝึกอบรม	โครงการพัฒนาศักยภาพสายสนับสนุน คณะวิทยาศาสตร์การแพทย์ ปีงบประมาณ 2568	ห้อง Smart Training Learning Room ศูนย์บริการเทคโนโลยีสารสนเทศและการสื่อสาร และ e' Mer รีสอร์ท ต.กรำ อ.แก่ง จ.ระยอง	20-24 พ.ค. 68	24	4,000.00
13	นายณฤพงค์ สันทราย	บุคลากร	สัมมนา	โครงการส่งเสริมการรับรู้กระบวนการจัดการซื้อร้องเรียน	ห้องประชุมบวรรัตนประสิทธิ์ มหาวิทยาลัยพะเยา	22-ก.ค.-68	3	ไม่ใช้งบประมาณ
14	นายณฤพงค์ สันทราย	บุคลากร	สัมมนา	โครงการแลกเปลี่ยนเรียนรู้บุคลากรที่ปฏิบัติงานด้านบุคคล	โรงแรมแคนทารี ฮิลล์ไฮเทล จ.เชียงใหม่	24-25 ก.ค. 68	8	
15	นางสาวนิภาพร ตันเครือ	นักวิชาการศึกษา	ฝึกอบรม	มาตรฐานการวิจัยในมนุษย์ Human Research		12-มี.ค.-68	6	ไม่ใช้งบประมาณ
16	นางสาวนิภาพร ตันเครือ	นักวิชาการศึกษา	ฝึกอบรม	โครงการการเขียน SAR EdPEX สำหรับผู้บริหารส่วนงาน	ห้องประชุมเมืองพะเยา (ICT1247)	28-29 เม.ย. 68	12	ไม่ใช้งบประมาณ
17	นางสาวนิภาพร ตันเครือ	นักวิชาการศึกษา	ฝึกอบรม	การใช้เครื่องมือ Microsoft 365 เพื่อการทำงานที่มีประสิทธิภาพ		01-พ.ค.-68	6	ไม่ใช้งบประมาณ

18	นางสาวนิภาพร ตันเครือ	นักวิชาการศึกษา	ฝึกอบรม	โครงการพัฒนาศักยภาพสายสนับสนุน คณะวิทยาศาสตร์การแพทย์ ปีงบประมาณ 2568	ห้อง Smart Training Learning Room ศูนย์บริการเทคโนโลยีสารสนเทศและการสื่อสาร และ e' Mer รีสอร์ท ต.กรำ อ.แก่งจ. ระยอง	20-24 พ.ค. 68	24	4,000.00
19	นางสาวนิภาพร ตันเครือ	นักวิชาการศึกษา	สัมมนา	โครงการอบรมทักษะเชิงพื้นที่สำหรับบุคลากร มหาวิทยาลัยพะเยา	ห้อง UB001 มหาวิทยาลัยพะเยา และระบบออนไลน์ Microsoft Teams	21-พ.ค.-68	6	ไม่ใช้งบประมาณ
20	นางสาวนิภาพร ตันเครือ	นักวิชาการศึกษา	ฝึกอบรม	โครงการอบรมพัฒนางานสู่ความเป็นเลิศ และการจัดการองค์ความรู้ในองค์กร	ห้องประชุมเมืองพะเยา (ICT1247)	8-9 ก.ค. 68	12	ไม่ใช้งบประมาณ
21	นางสาวนิภาพร ตันเครือ	นักวิชาการศึกษา	ฝึกอบรม	โครงการอบรมเลขานุการเพื่อการประเมินคุณภาพการศึกษา EdPEX	ห้องประชุม Waterside โรงแรมเอ็มทู ไฮเทล วอเตอร์ไซด์ จังหวัดพะเยา	7-8 ส.ค. 68	12	ไม่ใช้งบประมาณ
22	นางสาวนิภาพร ตันเครือ	นักวิชาการศึกษา	ฝึกอบรม	โครงการอบรมเชิงปฏิบัติการ เรื่อง การใช้งานระบบสารสนเทศหลักสูตรเพื่อการรับรองมาตรฐานการอุดมศึกษา (Curriculum Information System for Higher Education Accreditation: CISA) มหาวิทยาลัยพะเยา	ห้องประชุมเมืองพะเยา อาคารเทคโนโลยีสารสนเทศและการสื่อสาร มหาวิทยาลัยพะเยา	17-ก.ย.-68	6	ไม่ใช้งบประมาณ
23	นางสาวนิภาพร ตันเครือ	นักวิชาการศึกษา	สัมมนา	โครงการแลกเปลี่ยนเรียนรู้เพื่อยกระดับการให้บริการการศึกษาของนักวิชาการศึกษา	ห้องประชุมบวร รัตนประสิทธิ์ ชั้น 2	19-ก.ย.-68	12	ไม่ใช้งบประมาณ

24	นางสาวนิภาพร ต้นเครือ	นักวิชาการศึกษา	ฝึกอบรม	อบรมเชิงปฏิบัติการ "เสริมสร้างความรู้ชุมชนพยาบาลเบื้องต้นเพื่อการช่วยเหลืออย่างทันท่วงที"	ห้อง CE02401 คณะวิทยาศาสตร์ การแพทย์	26-ก.ย.-68	3	ไม่ใช้งบประมาณ
25	นางสาวนิภาพร ต้นเครือ	นักวิชาการศึกษา	ฝึกอบรม	โครงการอบรมเชิงปฏิบัติการ หลักสูตร "กฎหมายปกครองเบื้องต้นสำหรับผู้ปฏิบัติงานในสถาบันอุดมศึกษา" รุ่นที่ 1	สำนักบริการวิชาการ มหาวิทยาลัยเชียงใหม่	20-21 ธ.ค. 68	12	4,250.00
26	นายปฏิพล บุญตัน	นักวิทยาศาสตร์	ฝึกอบรม	โครงการระบบจัดการของเสีย		21-ม.ค.-68	2	ไม่ใช้งบประมาณ
27	นายปฏิพล บุญตัน	นักวิทยาศาสตร์	ฝึกอบรม	อบรมโครงการลักษณะทางกายภาพของห้องปฏิบัติการอุปกรณ์และเครื่องมือ		19-ก.พ.-68	2	ไม่ใช้งบประมาณ
28	นายปฏิพล บุญตัน	นักวิทยาศาสตร์	ฝึกอบรม	โครงการพัฒนาศักยภาพสายสนับสนุน คณะวิทยาศาสตร์การแพทย์ ปีงบประมาณ 2568	ห้อง Smart Training Learning Room ศูนย์บริการเทคโนโลยีสารสนเทศและการสื่อสาร และ e' Mer รีสอร์ท ต.กรำ อ.แก่งจ. ระยอง	20-24 พ.ค. 68	24	4,000.00
29	นายปฏิพล บุญตัน	นักวิทยาศาสตร์	ฝึกอบรม	การฝึกอบรมเชิงปฏิบัติการเกี่ยวกับมาตรฐานความปลอดภัยห้องปฏิบัติการ ภาคเหนือ ตอนบน ประจำปี 2568		19-ส.ค.-68	6	ไม่ใช้งบประมาณ
30	นายปฏิพล บุญตัน	นักวิทยาศาสตร์	ฝึกอบรม	โครงการพัฒนาทักษะด้านการวิจัย R2R "หัวข้อ การวิจัย R2R : การวิจัยที่ใช่ทำไม่ได้ไม่ยากอย่างที่คิด"		04-ก.ย.-68	3	ไม่ใช้งบประมาณ
31	นางสาวปิยะวรรณ นันตาบุญ	นักวิทยาศาสตร์	ฝึกอบรม	องค์ประกอบที่ 3 เรื่อง ระบบการจัดการของเสีย		21-ม.ค.-68	1.3	ไม่ใช้งบประมาณ

32	นางสาวปิยะวรรณ นันดาบุญ	นักวิทยาศาสตร์	ฝึกอบรม	องค์ประกอบที่ 4 เรื่อง ลักษณะทางกายภาพของห้องปฏิบัติการอุปกรณ์และเครื่องมือ		19-ก.พ.-68	1.3	ไม่ใช้งบประมาณ
33	นางสาวปิยะวรรณ นันดาบุญ	นักวิทยาศาสตร์	ฝึกอบรม	ลักษณะทางกายภาพของห้องปฏิบัติการอุปกรณ์และเครื่องมือ		12-มี.ค.-68	1.3	ไม่ใช้งบประมาณ
34	นางสาวปิยะวรรณ นันดาบุญ	นักวิทยาศาสตร์	ฝึกอบรม	องค์ประกอบที่ 5 เรื่อง ระบบการป้องกันและแก้ไขภัยอันตราย		19-มี.ค.-68	1.3	ไม่ใช้งบประมาณ
35	นางสาวปิยะวรรณ นันดาบุญ	นักวิทยาศาสตร์	ฝึกอบรม	ระบบการป้องกันและแก้ไขภัยอันตราย		17-เม.ย.-68	1.3	ไม่ใช้งบประมาณ
36	นางสาวปิยะวรรณ นันดาบุญ	นักวิทยาศาสตร์	ฝึกอบรม	องค์ประกอบที่ 6 เรื่อง การให้ความรู้พื้นฐานเกี่ยวกับความปลอดภัยในห้องปฏิบัติการ		23-เม.ย.-68	1.3	ไม่ใช้งบประมาณ
37	นางสาวปิยะวรรณ นันดาบุญ	นักวิทยาศาสตร์	ฝึกอบรม	โครงการพัฒนาศักยภาพสายสนับสนุน คณะวิทยาศาสตร์การแพทย์ ปีงบประมาณ 2568	ห้อง Smart Training Learning Room ศูนย์บริการเทคโนโลยีสารสนเทศและการสื่อสาร และ e' Mer รีสอร์ท ต.กร้อ อ.แกลง จ.ระยอง	20-24 พ.ค. 68	24	4,000.00
38	นางสาวปิยะวรรณ นันดาบุญ	นักวิทยาศาสตร์	ฝึกอบรม	กฎหมายที่เกี่ยวข้องกับความปลอดภัยในห้องปฏิบัติการที่เกี่ยวข้องกับสารเคมี		07-ก.ค.-68	1.5	ไม่ใช้งบประมาณ

39	นางสาวปิยะวรรณ นันดาบุญ	นักวิทยาศาสตร์	ฝึกอบรม	การฝึกอบรมและทดสอบการใช้งานระบบ Smart Lab Platform Phase 3 หลักสูตรที่ 3 ฟังก์ชันการใช้งานสำหรับผู้ใช้งานระบบ (User) ภาคเหนือ		17-ก.ค.-68	6	ไม่ใช้งบประมาณ
40	นางสาวปิยะวรรณ นันดาบุญ	นักวิทยาศาสตร์	สัมมนา	ACI Webinar series : Demystifying Lab Water Purity: Principles, Standards, and Smart Water Purification Systems for Academy and Analytical Lab		22-ก.ค.-68	3	ไม่ใช้งบประมาณ
41	นางสาวปิยะวรรณ นันดาบุญ	นักวิทยาศาสตร์	ฝึกอบรม	Biosafety Awareness: Biological Safety Cabinet, Fume Hood, and Laminar Flow		15-ส.ค.-68	3	ไม่ใช้งบประมาณ
42	นางสาวปิยะวรรณ นันดาบุญ	นักวิทยาศาสตร์	ฝึกอบรม	การฝึกอบรมและทดสอบการใช้งานระบบการจัดการข้อมูลสารสนเทศด้านความปลอดภัยในห้องปฏิบัติการของประเทศ ระยะที่ 3 (Smart Lab Platform Phase 3)” หลักสูตรที่ 3 : ฟังก์ชันการใช้งานสำหรับผู้ใช้งานระบบ (User) ภาคเหนือ		19-ส.ค.-68	6	ไม่ใช้งบประมาณ
43	นางสาวปิยะวรรณ นันดาบุญ	นักวิทยาศาสตร์	สัมมนา	สัมมนาออนไลน์ หัวข้อ “การสอบเทียบเครื่องมือวัดการดูดกลืนแสงและการนำไปใช้งาน		22-ต.ค.-68	2	ไม่ใช้งบประมาณ
44	นางสาวปิยะวรรณ นันดาบุญ	นักวิทยาศาสตร์	ฝึกอบรม	“AI ในชีวิตจริง: ลดงานซ้ำซากด้วย NotebookLM และ Google AI Studio”		18-พ.ย.-68	2	ไม่ใช้งบประมาณ
45	นางสาวปิยะวรรณ นันดาบุญ	นักวิทยาศาสตร์	ฝึกอบรม	องค์ประกอบที่ 1 “เรื่อง การบริหารระบบการจัดการความปลอดภัยและกฎหมายที่เกี่ยวข้อง”		19-พ.ย.-68	2	ไม่ใช้งบประมาณ

46	นางสาวปิยะวรรณ นันดาบุญ	นักวิทยาศาสตร์	ฝึกอบรม	องค์ประกอบที่ 2 เรื่อง ระบบการจัดการสารเคมี		18-ธ.ค.-68	1.3	ไม่ใช้งบประมาณ
47	นางสาวพรรณราย ภิบาลภักดี	นักวิทยาศาสตร์	ฝึกอบรม	โครงการพัฒนาศักยภาพสายสนับสนุน คณะวิทยาศาสตร์การแพทย์ ปีงบประมาณ 2568	ห้อง Smart Training Learning Room ศูนย์บริการเทคโนโลยีสารสนเทศและการสื่อสาร และ e' Mer รีสอร์ท ต.กรำ อ.แก่ง จ.ระยอง	20-24 พ.ค. 68	24	4,000.00
48	นางสาวพัชรินทร์ ใจข้อ	นักวิทยาศาสตร์	ฝึกอบรม	การอบรมด้านมาตรฐานความปลอดภัย ห้องปฏิบัติการที่เกี่ยวข้องกับสารเคมี (ESPreL) องค์ประกอบที่ 3 “เรื่อง ระบบการจัดการของเสีย”		21-ม.ค.-68	2	ไม่ใช้งบประมาณ
49	นางสาวพัชรินทร์ ใจข้อ	นักวิทยาศาสตร์	ฝึกอบรม	การอบรมด้านมาตรฐานความปลอดภัย ห้องปฏิบัติการที่เกี่ยวข้องกับสารเคมี (ESPreL) องค์ประกอบที่ 4 “เรื่อง ลักษณะทางกายภาพของห้องปฏิบัติการอุปกรณ์และเครื่องมือ”		19-ก.พ.-68	2	ไม่ใช้งบประมาณ
50	นางสาวพัชรินทร์ ใจข้อ	นักวิทยาศาสตร์	ฝึกอบรม	การอบรมด้านมาตรฐานความปลอดภัย ห้องปฏิบัติการที่เกี่ยวข้องกับสารเคมี (ESPreL) องค์ประกอบที่ 5 “เรื่อง ระบบการป้องกันและแก้ไขภัยอันตราย”		19-มี.ค.-68	2	ไม่ใช้งบประมาณ
51	นางสาวพัชรินทร์ ใจข้อ	นักวิทยาศาสตร์	ฝึกอบรม	อบรมเชิงปฏิบัติการ Supercharge Your Surveys! Use Google Forms + AI for Simple Statistical Analysis		27-มี.ค.-68	3	ไม่ใช้งบประมาณ

52	นางสาวพัชรินทร์ ใจซ้อ	นักวิทยาศาสตร์	ฝึกอบรม	การอบรมด้านมาตรฐานความปลอดภัย ห้องปฏิบัติการที่เกี่ยวข้องกับสารเคมี (ESPReL) องค์ประกอบที่ 6 “เรื่อง การให้ ความรู้พื้นฐานเกี่ยวกับความปลอดภัยใน ห้องปฏิบัติการ”		23-เม.ย.-68	2	ไม่ใช้งบประมาณ
53	นางสาวพัชรินทร์ ใจซ้อ	นักวิทยาศาสตร์	ฝึกอบรม	โครงการพัฒนาศักยภาพสายสนับสนุน คณะ วิทยาศาสตร์การแพทย์ ปีงบประมาณ 2568	ห้อง Smart Training Learning Room ศูนย์บริการเทคโนโลยี สารสนเทศและการสื่อสาร และ e' Mer รีสอร์ท ต.กรำ อ.แกลง จ. ระยอง	20-24 พ.ค. 68	24	4,000.00
54	นางสาวพัชรินทร์ ใจซ้อ	นักวิทยาศาสตร์	สัมมนา	โครงการอบรมทักษะเชิงพื้นที่สำหรับบุคลากร มหาวิทยาลัยพะเยา	ห้อง UB001 มหาวิทยาลัยพะเยา และระบบออนไลน์ Microsoft Teams	21-พ.ค.-68	6	ไม่ใช้งบประมาณ
55	นางสาวพัชรินทร์ ใจซ้อ	นักวิทยาศาสตร์	ฝึกอบรม	การอบรมด้านมาตรฐานความปลอดภัย ห้องปฏิบัติการที่เกี่ยวข้องกับสารเคมี (ESPReL) องค์ประกอบที่ 7 การจัดการข้อมูล และเอกสารสำหรับงานความปลอดภัยใน ห้องปฏิบัติการ		21-พ.ค.-68	2	ไม่ใช้งบประมาณ
56	นางสาวพัชรินทร์ ใจซ้อ	นักวิทยาศาสตร์	ฝึกอบรม	อบรมทักษะเชิงพื้นที่ (HR-Level 3)	ห้องประชุมพุดตาน ชั้น 3 โรงแรม พะเยาเกทเวย์	09-มิ.ย.-68	-2	ไม่ใช้งบประมาณ

57	นางสาวพัชรินทร์ ใจซ้อ	นักวิทยาศาสตร์	สัมมนา	กฎหมายที่เกี่ยวข้องกับความปลอดภัย ห้องปฏิบัติการที่เกี่ยวข้องกับสารเคมี		07-ก.ค.-68	2	ไม่ใช้งบประมาณ
58	นางสาวพัชรินทร์ ใจซ้อ	นักวิทยาศาสตร์	ฝึกอบรม	การฝึกอบรมเชิงปฏิบัติการเกี่ยวกับมาตรฐาน ความปลอดภัยห้องปฏิบัติการ ภาคเหนือ ตอนบน ประจำปี 2568		19-ส.ค.-68	6	ไม่ใช้งบประมาณ
59	นางสาวภัศติรา ธิวงษา	นักวิชาการเงินและ บัญชี	ฝึกอบรม	โครงการแลกเปลี่ยนเรียนรู้ด้านการเงินการ คลัง (KS) ครั้งที่ 1/2568	อาคารเรียนรวม วิทยาลัยการศึกษา มหาวิทยาลัยพะเยา	21-ม.ค.-68	3	ไม่ใช้งบประมาณ
60	นางสาวภัศติรา ธิวงษา	นักวิชาการเงินและ บัญชี	ฝึกอบรม	โครงการพัฒนาศักยภาพสายสนับสนุน คณะ วิทยาศาสตร์การแพทย์ ปีงบประมาณ 2568	ห้อง Smart Training Learning Room ศูนย์บริการเทคโนโลยี สารสนเทศและการสื่อสาร และ e' Mer รีสอร์ท ต.กรำ อ.แก่ง จ. ระยอง	20-24 พ.ค. 68	24	4,000.00
61	นายภาณุมาศ ดีเยี่ยม	นักวิทยาศาสตร์	ฝึกอบรม	โครงการพัฒนาศักยภาพสายสนับสนุน คณะ วิทยาศาสตร์การแพทย์ ปีงบประมาณ 2568	ห้อง Smart Training Learning Room ศูนย์บริการเทคโนโลยี สารสนเทศและการสื่อสาร และ e' Mer รีสอร์ท ต.กรำ อ.แก่ง จ. ระยอง	20-24 พ.ค. 68	24	4,000.00

62	นางสาวรักชิมา ไผ่จิต	นักวิชาการพัสดุ	ฝึกอบรม	โครงการพัฒนาศักยภาพสายสนับสนุน คณะ วิทยาศาสตร์การแพทย์ ปีงบประมาณ 2568	ห้อง Smart Training Learning Room ศูนย์บริการเทคโนโลยี สารสนเทศและการสื่อสาร และ e' Mer รีสอร์ท ต.กรำ อ.แกลง จ. ระยอง	20-24 พ.ค. 68	24	4,000.00
63	นางสาวรักชิมา ไผ่จิต	นักวิชาการพัสดุ	ฝึกอบรม	โครงการแลกเปลี่ยนเรียนรู้ทางด้านพัสดุ (KM) ประจำปี 2568	ณ ห้องประชุมมะเขือแจ้ 2 สถาบัน นวัตกรรมการเรียนรู้ มหาวิทยาลัย พะเยา	29-พ.ค.-68	4	ไม่ใช้งบประมาณ
64	นางสาวรักชิมา ไผ่จิต	นักวิชาการพัสดุ	ฝึกอบรม	โครงการส่งเสริมคุณธรรมและความโปร่งใสใน การดำเนินงาน คณะวิทยาศาสตร์การแพทย์	ห้องประชุมคณะวิทยาศาสตร์ การแพทย์	11-มิ.ย.-68	4	ไม่ใช้งบประมาณ
65	นางสาวรัตนา ใจบุญ	นักวิทยาศาสตร์	สัมมนา	โครงการโภชนสัมพันธ์ ครั้งที่ 10	คณะสหเวชศาสตร์ มหาวิทยาลัย บูรพา	29-มี.ค.-68	6	ไม่ใช้งบประมาณ
66	นางสาวรัตนา ใจบุญ	นักวิทยาศาสตร์	ฝึกอบรม	การใช้เครื่องมือ Microsoft365 เพื่อการ ทำงานที่มีประสิทธิภาพ		01-พ.ค.-68	6	ไม่ใช้งบประมาณ
67	นางสาวรัตนา ใจบุญ	นักวิทยาศาสตร์	ฝึกอบรม	โครงการพัฒนาศักยภาพสายสนับสนุน คณะ วิทยาศาสตร์การแพทย์ ปีงบประมาณ 2568	ห้อง Smart Training Learning Room ศูนย์บริการเทคโนโลยี สารสนเทศและการสื่อสาร และ e' Mer รีสอร์ท ต.กรำ อ.แกลง จ. ระยอง	20-24 พ.ค. 68	24	4,000.00

68	นางสาวรัตนา ใจบุญ	นักวิทยาศาสตร์	สัมมนา	โครงการอบรมทักษะเชิงพื้นที่สำหรับบุคลากรมหาวิทยาลัยพะเยา	ห้อง UB001 มหาวิทยาลัยพะเยา และระบบออนไลน์ Microsoft Teams	21-พ.ค.-68	6	ไม่ใช้งบประมาณ
69	นางสาวรัตนา ใจบุญ	นักวิทยาศาสตร์	ฝึกอบรม	กิจกรรม Area-based Research Publication Camp ครั้งที่6	โรงแรม ดุสิตปรีนเซส จังหวัดเชียงใหม่	12-14 มิ.ย. 68	18	ไม่ใช้งบประมาณ
70	นางสาววาสนา เมืองวงศ์	นักวิทยาศาสตร์	ฝึกอบรม	โครงการพัฒนาศักยภาพสายสนับสนุน คณะวิทยาศาสตร์การแพทย์ ปีงบประมาณ 2568	ห้อง Smart Training Learning Room ศูนย์บริการเทคโนโลยีสารสนเทศและการสื่อสาร และ e' Mer รีสอร์ท ต.กรำ อ.แก่ง จ.ระยอง	20-24 พ.ค. 68	24	4,000.00
71	นางสาววาสนา เมืองวงศ์	นักวิทยาศาสตร์	ฝึกอบรม	โครงการพัฒนาศักยภาพบุคลากรและโครงการส่งเสริมจรรยาบรรณบุคลากร มหาวิทยาลัยพะเยา	ห้องประชุมบวรรัตนประสิทธิ์ มหาวิทยาลัยพะเยา	29-พ.ค.-68	6	ไม่ใช้งบประมาณ
72	นายวิทยา สุนะดี	นักวิชาการคอมพิวเตอร์	ฝึกอบรม	Data Visualization and Big Data Analytics	ศูนย์บริการเทคโนโลยีสารสนเทศและการสื่อสาร มหาวิทยาลัยพะเยา	23-ม.ค.-68	6	ไม่ใช้งบประมาณ

73	นายวิทยา สุนสะดี	นักวิชาการคอมพิวเตอร์	ฝึกอบรม	โครงการพัฒนาศักยภาพสายสนับสนุน คณะวิทยาศาสตร์การแพทย์ ปีงบประมาณ 2568	ห้อง Smart Training Learning Room ศูนย์บริการเทคโนโลยีสารสนเทศและการสื่อสาร และ e' Mer รีสอร์ท ต.กรำ อ.แก่ง จ.ระยอง	20-24 พ.ค. 68	24	4,000.00
74	นายวิทยา สุนสะดี	นักวิชาการคอมพิวเตอร์	สัมมนา	โครงการอบรมทักษะเชิงพื้นที่สำหรับบุคลากรมหาวิทยาลัยพะเยา	ห้อง UB001 มหาวิทยาลัยพะเยา และระบบออนไลน์ Microsoft Teams	21-พ.ค.-68	6	ไม่ใช้งบประมาณ
75	นายวิทยา สุนสะดี	นักวิชาการคอมพิวเตอร์	ฝึกอบรม	โครงการพัฒนาศักยภาพบุคลากรและโครงการส่งเสริมจรรยาบรรณบุคลากรมหาวิทยาลัยพะเยา	ห้องประชุมบวรรัตนประสิทธิ์ มหาวิทยาลัยพะเยา	29-พ.ค.-68	6	ไม่ใช้งบประมาณ
76	นายวิศรุต คลังนุ่น	นักวิทยาศาสตร์	ฝึกอบรม	โครงการพัฒนาศักยภาพการวิจัย เรื่องมาตรฐานความปลอดภัยสารเคมี และการออกไปรับรองนักวิจัยที่ดำเนินงานในห้องปฏิบัติการเกี่ยวกับสารเคมี		06-มี.ค.-68	12	ไม่ใช้งบประมาณ
77	นายวิศรุต คลังนุ่น	นักวิทยาศาสตร์	ฝึกอบรม	การใช้เครื่องมือ Microsoft 365 เพื่อการทำงานที่มีประสิทธิภาพ		01-พ.ค.-68	7	ไม่ใช้งบประมาณ

78	นายวิศรุต คลังนุ่น	นักวิทยาศาสตร์	ฝึกอบรม	โครงการพัฒนาศักยภาพสายสนับสนุน คณะ วิทยาศาสตร์การแพทย์ ปีงบประมาณ 2568	ห้อง Smart Training Learning Room ศูนย์บริการเทคโนโลยี สารสนเทศและการสื่อสาร และ e' Mer รีสอร์ท ต.กรำ อ.แกลง จ. ระยอง	20-24 พ.ค. 68	24	4,000.00
79	นายวิศรุต คลังนุ่น	นักวิทยาศาสตร์	ฝึกอบรม	การฝึกอบรมการใช้งาน Smart Lab Platform Phase 3 : หลักสูตรที่ 2 สำหรับ ผู้ใช้งานระบบ (User) ภาคเหนือ		17-ก.ค.-68	6	ไม่ใช้งบประมาณ
80	นายวิศรุต คลังนุ่น	นักวิทยาศาสตร์	ฝึกอบรม	การอบรมด้านจริยธรรมการวิจัย (Research Integrity)		25-ก.ค.-68	6	ไม่ใช้งบประมาณ
81	นายวิศรุต คลังนุ่น	นักวิทยาศาสตร์	ฝึกอบรม	การฝึกอบรมเชิงปฏิบัติการเกี่ยวกับมาตรฐาน ความปลอดภัยห้องปฏิบัติการ ภาคเหนือ ตอนบน ประจำปี 2568 ภายใต้โครงการ มหาวิทยาลัยแม่ข่ายด้านมาตรฐานความ ปลอดภัยห้องปฏิบัติการ : มหาวิทยาลัยเชียงใหม่		19-ส.ค.-68	6	ไม่ใช้งบประมาณ
82	นายวิศรุต คลังนุ่น	นักวิทยาศาสตร์	ฝึกอบรม	โครงการเตรียมความพร้อมเพื่อการประเมิน ความปลอดภัย ห้องปฏิบัติการ (ESPreL) สาขาวิชาสรีรวิทยา	คณะวิทยาศาสตร์การแพทย์	1-2 ก.ย. 68	12	ไม่ใช้งบประมาณ

83	นางสาวระชล เครือสาร	นักวิชาการศึกษา	ฝึกอบรม	โครงการพัฒนาศักยภาพสายสนับสนุน คณะวิทยาศาสตร์การแพทย์ ปีงบประมาณ 2568	ห้อง Smart Training Learning Room ศูนย์บริการเทคโนโลยีสารสนเทศและการสื่อสาร และ e' Mer รีสอร์ท ต.กรำ อ.แก่งจ. ระยอง	20-24 พ.ค. 68	24	4,000.00
84	นางสาวระชล เครือสาร	นักวิชาการศึกษา	สัมมนา	โครงการจัดการความรู้เพื่อพัฒนาองค์กร (KM เครือข่ายกิจการนิสิตประจำคณะ/วิทยาลัย)	โรงแรมดวงตะวัน เชียงใหม่ จังหวัด เชียงใหม่	1-2 ส.ค. 68	16	3,200.00
85	นางสาวระชล เครือสาร	นักวิชาการศึกษา	ฝึกอบรม	อบรมเชิงปฏิบัติการ "Outcome-based Student Development Activities" : OBA ยกระดับการบริหารจัดการกิจการนิสิตด้วยแนวคิด SROI	ห้อง Active Learning อาคารเรียนรวม	05-ก.ย.-68	6	ไม่ใช้งบประมาณ
86	นางสาวระชล เครือสาร	นักวิชาการศึกษา	ฝึกอบรม	กิจกรรม OBA : Outcome-based Student Development Activities ภายใต้โครงการพัฒนาอัตลักษณ์นิสิต	ณ ห้อง Active Learning อาคารเรียนรวม มหาวิทยาลัยพะเยา	05-ก.ย.-68	6	ไม่ใช้งบประมาณ
87	นางสาวระชล เครือสาร	นักวิชาการศึกษา	ฝึกอบรม	โครงการส่งเสริมสิ่งแวดล้อมภายในองค์กร โดยเน้นการนำหลักการ 5ส. และนโยบาย Clear Desk Clear Screen	ห้องประชุมคณะวิทยาศาสตร์การแพทย์ มหาวิทยาลัยพะเยา	25-ก.ย.-68	6	ไม่ใช้งบประมาณ
88	นางสาวระชล เครือสาร	นักวิชาการศึกษา	ฝึกอบรม	โครงการส่งเสริมสำนักงานสีเขียว Green Office กิจกรรมเสริมสร้างความรู้ปฐมพยาบาลเบื้องต้น เพื่อการช่วยเหลืออย่างทันที่	ce 02401 คณะวิทยาศาสตร์การแพทย์ มหาวิทยาลัยพะเยา	26-ก.ย.-68	6	ไม่ใช้งบประมาณ
89	นางสาวสุทธิพร สมเนตร	นักวิทยาศาสตร์	ฝึกอบรม	โครงการอบรมเชิงปฏิบัติการหลักสูตร "เพิ่มพลังสำรวจใช้ Google form + AI วิเคราะห์ข้อมูลเชิงสถิติแบบง่ายๆ		27-มี.ค.-68	3	ไม่ใช้งบประมาณ

90	นางสาวสุทธิพร สมเนตร	นักวิทยาศาสตร์	ฝึกอบรม	โครงการพัฒนาศักยภาพสายสนับสนุน คณะวิทยาศาสตร์การแพทย์ ปีงบประมาณ 2568	ห้อง Smart Training Learning Room ศูนย์บริการเทคโนโลยีสารสนเทศและการสื่อสาร และ e' Mer รีสอร์ท ต.กรำ อ.แก่งจ. ระยอง	20-24 พ.ค. 68	24	4,000.00
91	นางสาวสุทธิพร สมเนตร	นักวิทยาศาสตร์	สัมมนา	โครงการอบรมทักษะเชิงพื้นที่สำหรับบุคลากร มหาวิทยาลัยพะเยา	ห้อง UB001 มหาวิทยาลัยพะเยา และระบบออนไลน์ Microsoft Teams	21-พ.ค.-68	6	ไม่ใช้งบประมาณ
92	นางสาวสุทธิพร สมเนตร	นักวิทยาศาสตร์	ฝึกอบรม	การฝึกอบรมและทดสอบการใช้งานระบบการจัดการข้อมูลสารสนเทศด้านความปลอดภัยในห้องปฏิบัติการของประเทศ ระยะที่ 3 (Smart Lab Platform Phase 3)” หลักสูตรที่ 3 : ฟังก์ชันการใช้งานสำหรับผู้ใช้งานระบบ (User) ภาคเหนือ		17-ก.ค.-68	6	ไม่ใช้งบประมาณ
93	นางสาวสุทธิพร สมเนตร	นักวิทยาศาสตร์	ฝึกอบรม	การฝึกอบรมเชิงปฏิบัติการเกี่ยวกับมาตรฐานความปลอดภัยห้องปฏิบัติการ ภาคเหนือ ตอนบน ประจำปี 2568 ภายใต้โครงการมหาวิทยาลัยแม่ข่ายด้านมาตรฐานความปลอดภัยห้องปฏิบัติการ : มหาวิทยาลัยเชียงใหม่”		19-ส.ค.-68	6	ไม่ใช้งบประมาณ
94	นายสุรเชษฐ์ วงศ์ปิ่นคำ	นักวิทยาศาสตร์	ฝึกอบรม	ระบบการจัดการของเสีย		21-ม.ค.-68	1.3	ไม่ใช้งบประมาณ

95	นายสุรเชษฐ์ วงศ์ปิ่นคำ	นักวิทยาศาสตร์	ฝึกอบรม	ลักษณะทางกายภาพของห้องปฏิบัติการ อุปกรณ์และเครื่องมือ		19-ก.พ.-68	1.3	ไม่ใช้งบประมาณ
96	นายสุรเชษฐ์ วงศ์ปิ่นคำ	นักวิทยาศาสตร์	ฝึกอบรม	ระบบการป้องกันและแก้ไขภัยอันตราย		19-มี.ค.-68	1.3	ไม่ใช้งบประมาณ
97	นายสุรเชษฐ์ วงศ์ปิ่นคำ	นักวิทยาศาสตร์	ฝึกอบรม	โครงการพัฒนาศักยภาพสายสนับสนุน คณะวิทยาศาสตร์การแพทย์ ปีงบประมาณ 2568	ห้อง Smart Training Learning Room ศูนย์บริการเทคโนโลยีสารสนเทศและการสื่อสาร และ e' Mer รีสอร์ท ต.กรำ อ.แกลง จ.ระยอง	20-24 พ.ค. 68	24	4,000.00
98	นายสุรเชษฐ์ วงศ์ปิ่นคำ	นักวิทยาศาสตร์	ฝึกอบรม	การฝึกอบรมเชิงปฏิบัติการเกี่ยวกับมาตรฐานความปลอดภัยในห้องปฏิบัติการ ภาคเหนือ ตอนบน ประจำปี 2568 ภายใต้โครงการมหาวิทยาลัยแม่ข่ายด้านมาตรฐานความปลอดภัยห้องปฏิบัติการ : มหาวิทยาลัยเชียงใหม่		19-ส.ค.-68	6	ไม่ใช้งบประมาณ
99	นายสุรเชษฐ์ วงศ์ปิ่นคำ	นักวิทยาศาสตร์	ฝึกอบรม	โครงการเตรียมความพร้อมเพื่อการประเมินความปลอดภัยห้องปฏิบัติการ (ESPReL) สาขาวิชาสารวิทยา	คณะวิทยาศาสตร์การแพทย์	1-2 ก.ย. 68	12	ไม่ใช้งบประมาณ
100	นายสุวัฒน์ คำลือ	นักวิทยาศาสตร์	ฝึกอบรม	ระบบการจัดการของเสีย		21-ม.ค.-68	1.3	ไม่ใช้งบประมาณ
101	นายสุวัฒน์ คำลือ	นักวิทยาศาสตร์	ฝึกอบรม	ระบบการป้องกันและแก้ไขภัยอันตราย		19-มี.ค.-68	1.3	ไม่ใช้งบประมาณ

102	นายสุวัฒน์ คำลือ	นักวิทยาศาสตร์	ฝึกอบรม	โครงการพัฒนาศักยภาพสายสนับสนุน คณะ วิทยาศาสตร์การแพทย์ ปีงบประมาณ 2568	ห้อง Smart Training Learning Room ศูนย์บริการเทคโนโลยี สารสนเทศและการสื่อสาร และ e' Mer รีสอร์ท ต.กรำ อ.แก่งจ. ระยอง	20-24 พ.ค. 68	24	4,000.00
103	นายสุวัฒน์ คำลือ	นักวิทยาศาสตร์	ฝึกอบรม	การฝึกอบรมและทดสอบการใช้งานระบบการ จัดการข้อมูลสารสนเทศด้านความปลอดภัยใน ห้องปฏิบัติการของประเทศระยะที่ 3 (Smart Lab Platform Phase 3)		17-ก.ค.-68	6	ไม่ใช้งบประมาณ
104	นายสุวัฒน์ คำลือ	นักวิทยาศาสตร์	ฝึกอบรม	การฝึกอบรมเชิงปฏิบัติการเกี่ยวกับมาตรฐาน ความปลอดภัยในห้องปฏิบัติการ ภาคเหนือ ตอนบน ประจำปี 2568 ภายใต้โครงการ มหาวิทยาลัยแม่ข่ายด้านมาตรฐานความ ปลอดภัยห้องปฏิบัติการ : มหาวิทยาลัยเชียงใหม่		19-ส.ค.-68	6	ไม่ใช้งบประมาณ
105	นายสุวัฒน์ศักดิ์ ต่าน ศักดิ์ดา	นักวิทยาศาสตร์	ฝึกอบรม	เข้าร่วมอบรมด้านมาตรฐานความปลอดภัย ห้องปฏิบัติการที่เกี่ยวข้องกับสารเคมี (ESPREL) ตามองค์ประกอบ องค์ประกอบที่ 3 "ระบบการจัดการของเสีย"		21-ม.ค.-68	1.5	ไม่ใช้งบประมาณ
106	นายสุวัฒน์ศักดิ์ ต่าน ศักดิ์ดา	นักวิทยาศาสตร์	ฝึกอบรม	มาตรฐานความปลอดภัยห้องปฏิบัติการที่ เกี่ยวข้องกับสารเคมี (ESPREL) ตาม องค์ประกอบ องค์ประกอบที่ 4 "ลักษณะทาง กายภาพของห้องปฏิบัติการอุปกรณ์และ เครื่องมือ"		19-ก.พ.-68	1.5	ไม่ใช้งบประมาณ

107	นายสุวัฒน์ศักดิ์ ด้านศักดิ์ดา	นักวิทยาศาสตร์	ฝึกอบรม	อบรมเชิงปฏิบัติการเรื่องมาตรฐานความปลอดภัยสารเคมี และการออกใบรับรองนักวิจัยที่ดำเนินงานในห้องปฏิบัติการที่เกี่ยวกับสารเคมี	ห้อง CE01111 ตึกคณะวิทยาศาสตร์ การแพทย์	06-มี.ค.-68	6	ไม่ใช้งบประมาณ
108	นายสุวัฒน์ศักดิ์ ด้านศักดิ์ดา	นักวิทยาศาสตร์	ฝึกอบรม	มาตรฐานความปลอดภัยห้องปฏิบัติการที่เกี่ยวข้องกับสารเคมี (ESPREL) ตามองค์ประกอบ องค์ประกอบที่ 5 "ระบบการป้องกันและแก้ไขภัยอันตราย"		19-มี.ค.-68	1.5	ไม่ใช้งบประมาณ
109	นายสุวัฒน์ศักดิ์ ด้านศักดิ์ดา	นักวิทยาศาสตร์	ฝึกอบรม	มาตรฐานความปลอดภัยห้องปฏิบัติการที่เกี่ยวข้องกับสารเคมี (ESPREL) ตามองค์ประกอบ องค์ประกอบที่ 6 "การให้ความรู้พื้นฐานเกี่ยวกับความปลอดภัยในห้องปฏิบัติการ"		22-เม.ย.-68	1.5	ไม่ใช้งบประมาณ
110	นายสุวัฒน์ศักดิ์ ด้านศักดิ์ดา	นักวิทยาศาสตร์	ฝึกอบรม	โครงการพัฒนาศักยภาพสายสนับสนุน คณะวิทยาศาสตร์การแพทย์ ปีงบประมาณ 2568	ห้อง Smart Training Learning Room ศูนย์บริการเทคโนโลยีสารสนเทศและการสื่อสาร และ e' Mer รีสอร์ท ต.กร้อ อ.แก่ง จ.ระยอง	20-24 พ.ค. 68	24	4,000.00
111	นายสุวัฒน์ศักดิ์ ด้านศักดิ์ดา	นักวิทยาศาสตร์	ฝึกอบรม	มาตรฐานความปลอดภัยห้องปฏิบัติการที่เกี่ยวข้องกับสารเคมี (ESPREL) ตามองค์ประกอบ องค์ประกอบที่ 7 "การจัดการข้อมูลและเอกสาร"		21-พ.ค.-68	1.5	ไม่ใช้งบประมาณ

112	นายสุวัฒน์ศักดิ์ ด้านศักดิ์ดา	นักวิทยาศาสตร์	ฝึกอบรม	อบรมหลักสูตร GCP online training (Computer-based) “แนวทางการปฏิบัติการวิจัยทางคลินิกที่ดี (ICH-GCP:E6(R2))”		18-มิ.ย.-68	6	ไม่ใช้งบประมาณ
113	นายสุวัฒน์ศักดิ์ ด้านศักดิ์ดา	นักวิทยาศาสตร์	สัมมนา	นวัตกรรมเซนเซอร์ สำหรับประเมินความปลอดภัยทางอาหารและการวินิจฉัยทางการแพทย์		02-ก.ค.-68	1	ไม่ใช้งบประมาณ
114	นายสุวัฒน์ศักดิ์ ด้านศักดิ์ดา	นักวิทยาศาสตร์	ฝึกอบรม	กฎหมายที่เกี่ยวข้องกับความปลอดภัยห้องปฏิบัติการที่เกี่ยวข้องกับสารเคมี		07-ก.ค.-68	2	ไม่ใช้งบประมาณ
115	นายสุวัฒน์ศักดิ์ ด้านศักดิ์ดา	นักวิทยาศาสตร์	ฝึกอบรม	การฝึกอบรมการใช้งาน Smart Lab Platform Phase 3 : หลักสูตรที่ 2 สำหรับผู้ใช้งานระบบ (User) ภาคเหนือ		17-ก.ค.-68	6	ไม่ใช้งบประมาณ
116	นายสุวัฒน์ศักดิ์ ด้านศักดิ์ดา	นักวิทยาศาสตร์	ฝึกอบรม	การฝึกอบรมเชิงปฏิบัติการเกี่ยวกับมาตรฐานความปลอดภัยห้องปฏิบัติการ ภาคเหนือ ตอนบน ประจำปี 2568 ภายใต้โครงการมหาวิทยาลัยแม่ข่ายด้านมาตรฐานความปลอดภัยห้องปฏิบัติการ : มหาวิทยาลัยเชียงใหม่		19-ส.ค.-68	7	ไม่ใช้งบประมาณ
117	นางหนึ่งฤทัย เทพสิงห์	นักวิเคราะห์นโยบายและแผน	ฝึกอบรม	การใช้เครื่องมือ Microsoft 365 เพื่อการทำงานที่มีประสิทธิภาพ		01-พ.ค.-68	7	ไม่ใช้งบประมาณ

118	นางหนึ่งฤทัย เทพสิงห์	นักวิเคราะห์นโยบาย และแผน	ฝึกอบรม	โครงการพัฒนาศักยภาพสายสนับสนุน คณะ วิทยาศาสตร์การแพทย์ ปีงบประมาณ 2568	ห้อง Smart Training Learning Room ศูนย์บริการเทคโนโลยี สารสนเทศและการสื่อสาร และ'e' Mer รีสอร์ท ต.กรำ อ.แก่ง จ. ระยอง	20-24 พ.ค. 68	24	4,000.00
119	นางหนึ่งฤทัย เทพสิงห์	นักวิเคราะห์นโยบาย และแผน	สัมมนา	โครงการอบรมทักษะเชิงพื้นที่สำหรับบุคลากร มหาวิทยาลัยพะเยา	ห้อง UB001 มหาวิทยาลัยพะเยา และระบบออนไลน์ Microsoft Teams	21-พ.ค.-68	6	ไม่ใช้งบประมาณ
120	นางหนึ่งฤทัย เทพสิงห์	นักวิเคราะห์นโยบาย และแผน	ฝึกอบรม	การอบรมเชิงปฏิบัติการ หัวข้อ “การวิเคราะห์ ข้อมูลและการใช้ประโยชน์เพื่อการตัดสินใจ โดยใช้เครื่องมือ AI”	โรงแรมศิริปิ่นนา วิลล่า รีสอร์ท แอนด์ สปา จังหวัดเชียงใหม่	8-10 มิ.ย. 68	8	4,900.00
121	นางหนึ่งฤทัย เทพสิงห์	นักวิเคราะห์นโยบาย และแผน	ฝึกอบรม	โครงการอบรมพัฒนางานสู่ความเป็นเลิศ และ การจัดการองค์ความรู้ในองค์กร	ณ ห้องประชุมเมืองพะเยา ICT 1247 อาคารเทคโนโลยีสารสนเทศ และการสื่อสาร	8-9 ก.ค. 68	12	ไม่ใช้งบประมาณ
122	นางหนึ่งฤทัย เทพสิงห์	นักวิเคราะห์นโยบาย และแผน	ฝึกอบรม	โครงการให้ความรู้ด้านกฎหมายเกี่ยวกับ “หลักเกณฑ์การเปิดเผยข้อมูลข่าวสารของทาง ราชการ ”	ห้องประชุมบวร รัตนประสิทธิ์ ชั้น 2 อาคารสำนักงานอธิการบดี มหาวิทยาลัยพะเยา	22-ก.ค.-68	3	ไม่ใช้งบประมาณ

123	นางหนึ่งฤทัย เทพสิงห์	นักวิเคราะห์นโยบาย และแผน	ฝึกอบรม	อบรมการตั้งงบประมาณประจำปีงบประมาณ พ.ศ. 2569		23-ก.ค.-68	2	ไม่ใช้งบประมาณ
124	นางหนึ่งฤทัย เทพสิงห์	นักวิเคราะห์นโยบาย และแผน	ฝึกอบรม	อบรมเลขานุการเพื่อการประเมินประกัน คุณภาพการศึกษา EdPEx	โรงแรม M2 โฮเทล	7-8 ส.ค. 68	12	ไม่ใช้งบประมาณ
125	นางหนึ่งฤทัย เทพสิงห์	นักวิเคราะห์นโยบาย และแผน	ฝึกอบรม	การอบรมเชิงปฏิบัติการ หลักสูตร กฎหมาย ปกครองเบื้องต้นสำหรับผู้ปฏิบัติงานใน สถาบันอุดมศึกษา	ณ สำนักบริการวิชาการ มหาวิทยาลัยเชียงใหม่	20-21 ธ.ค. 68	12	4,250.00
126	นายอภิรักษ์ กาดาสาย	นักวิทยาศาสตร์	ฝึกอบรม	ลักษณะทางกายภาพของห้องปฏิบัติการ อุปกรณ์และเครื่องมือ		19-ก.พ.-68	1.3	ไม่ใช้งบประมาณ
127	นายอภิรักษ์ กาดาสาย	นักวิทยาศาสตร์	ฝึกอบรม	มาตรฐานความปลอดภัยสารเคมีและการออก ใบรับรองนักวิจัยที่ดำเนินงานใน ห้องปฏิบัติการที่เกี่ยวกับสารเคมี		06-มี.ค.-68	6	ไม่ใช้งบประมาณ
128	นายอภิรักษ์ กาดาสาย	นักวิทยาศาสตร์	ฝึกอบรม	การฝึกอบรมทักษะด้านดิจิทัล (Digital Skills) ในหัวข้อ "การใช้เครื่องมือ Microsoft 365 เพื่อการทำงานที่มีประสิทธิภาพ"		01-พ.ค.-68	6	ไม่ใช้งบประมาณ

129	นายอภิรักษ์ กาดาสาย	นักวิทยาศาสตร์	ฝึกอบรม	โครงการพัฒนาศักยภาพสายสนับสนุน คณะ วิทยาศาสตร์การแพทย์ ปีงบประมาณ 2568	ห้อง Smart Training Learning Room ศูนย์บริการเทคโนโลยี สารสนเทศและการสื่อสาร และ'e' Mer รีสอร์ท ต.กรำ อ.แก่ง จ. ระยอง	20-24 พ.ค. 68	24	4,000.00
130	นายอภิรักษ์ กาดาสาย	นักวิทยาศาสตร์	ฝึกอบรม	การฝึกอบรมและทดสอบการใช้งานระบบการ จัดการข้อมูลสารสนเทศด้านความปลอดภัยใน ห้องปฏิบัติการของประเทศ ระยะที่ 3 (Smart Lab Platform Phase 3)” หลักสูตรที่ 3 : ผู้ใช้งานระบบ (User) ภาคเหนือ		17-ก.ค.-68	6	ไม่ใช้งบประมาณ
131	นายอภิรักษ์ กาดาสาย	นักวิทยาศาสตร์	ฝึกอบรม	Demystifying Lab Water Purity: Principles, Standards, and Smart Water Purification Systems for Academy and Analytical Lab is almost here		22-ก.ค.-68	3	ไม่ใช้งบประมาณ
132	นายอภิรักษ์ กาดาสาย	นักวิทยาศาสตร์	ฝึกอบรม	Biosafety Awareness: Biological Safety Cabinet, Fume Hood, and Laminar Flow		15-ส.ค.-68	3	ไม่ใช้งบประมาณ
133	นายอภิรักษ์ กาดาสาย	นักวิทยาศาสตร์	ฝึกอบรม	การฝึกอบรมเชิงปฏิบัติการเกี่ยวกับมาตรฐาน ความปลอดภัยห้องปฏิบัติการ ภาคเหนือ ตอนบน ประจำปี 2568 ภายใต้โครงการ มหาวิทยาลัยแม่ข่ายด้านมาตรฐานความ ปลอดภัยห้องปฏิบัติการ : มหาวิทยาลัยเชียงใหม่		19-ส.ค.-68	6	ไม่ใช้งบประมาณ

134	นายอภิรักษ์ กาดาสาย	นักวิทยาศาสตร์	ฝึกอบรม	"โครงการอบรมมาตรฐานอุตสาหกรรม หลักสูตรชีวเคมี ประจำปี 2568"		30-ส.ค.-68	6	ไม่ใช้งบประมาณ
135	นายอภิรักษ์ กาดาสาย	นักวิทยาศาสตร์	สัมมนา	กิจกรรมพัฒนาทักษะด้านการวิจัย R2R "หัวข้อ การวิจัย R2R : การวิจัยที่ใช่ทำได้น่า ยากอย่างที่คิด"		04-ก.ย.-68	6	ไม่ใช้งบประมาณ
136	นายอภิรักษ์ กาดาสาย	นักวิทยาศาสตร์	สัมมนา	การสอบเทียบเครื่องมือวัดการดูดกลืนแสง และการนำผลไปใช้งาน		22-ต.ค.-68	2	ไม่ใช้งบประมาณ
137	นายอภิรักษ์ กาดาสาย	นักวิทยาศาสตร์	ฝึกอบรม	การบริหารระบบการจัดการความปลอดภัย และกฎหมายที่เกี่ยวข้อง		19-พ.ย.-68	1.5	ไม่ใช้งบประมาณ
138	นายอภิสิทธิ์ โกชงาม	ผู้ปฏิบัติงาน วิทยาศาสตร์การแพทย์	ฝึกอบรม	องค์ประกอบที่ 3 "เรื่อง ระบบการจัดการของ เสีย"		21-ม.ค.-68	1.5	ไม่ใช้งบประมาณ
139	นายอภิสิทธิ์ โกชงาม	ผู้ปฏิบัติงาน วิทยาศาสตร์การแพทย์	ฝึกอบรม	องค์ประกอบที่ 5 "เรื่อง ระบบการป้องกัน และแก้ไขภัยอันตราย"		19-มี.ค.-68	1.5	ไม่ใช้งบประมาณ
140	นายอภิสิทธิ์ โกชงาม	ผู้ปฏิบัติงาน วิทยาศาสตร์การแพทย์	ฝึกอบรม	โครงการพัฒนาศักยภาพสายสนับสนุน คณะ วิทยาศาสตร์การแพทย์ ปีงบประมาณ 2568	ห้อง Smart Training Learning Room ศูนย์บริการเทคโนโลยี สารสนเทศและการสื่อสาร และ e' Mer รีสอร์ท ต.กร้อ อ.แก่ง จ. ระยอง	20-24 พ.ค. 68	24	4,000.00

141	นายอภิสิทธิ์ โกชงาม	ผู้ปฏิบัติงาน วิทยาศาสตร์การแพทย์	ฝึกอบรม	การฝึกอบรมเชิงปฏิบัติการเกี่ยวกับมาตรฐาน ความปลอดภัยห้องปฏิบัติการ ภาคเหนือ ตอนบน ประจำปี 2568		19-ส.ค.-68	6	ไม่ใช้งบประมาณ
142	นายอภิสิทธิ์ โกชงาม	ผู้ปฏิบัติงาน วิทยาศาสตร์การแพทย์	ฝึกอบรม	อบรมมาตรฐานอุตสาหกรรม หลักสูตรชีวเคมี ประจำปี 2568		30-ส.ค.-68	6	ไม่ใช้งบประมาณ
143	นายอภิสิทธิ์ โกชงาม	ผู้ปฏิบัติงาน วิทยาศาสตร์การแพทย์	ฝึกอบรม	การบริหารระบบการจัดการความปลอดภัย และกฎหมายที่เกี่ยวข้อง		19-พ.ย.-68	1.5	ไม่ใช้งบประมาณ
144	นายอภิสิทธิ์ โกชงาม	ผู้ปฏิบัติงาน วิทยาศาสตร์การแพทย์	ฝึกอบรม	ระบบการจัดการสารเคมี		18-ธ.ค.-68	1.5	ไม่ใช้งบประมาณ
145	นางสาวอังคณา สงเคราะห์	นักวิทยาศาสตร์	ฝึกอบรม	องค์ประกอบที่ 3 “เรื่อง ระบบการจัดการของ เสีย”		21-ม.ค.-68	1.5	ไม่ใช้งบประมาณ
146	นางสาวอังคณา สงเคราะห์	นักวิทยาศาสตร์	ฝึกอบรม	โครงการพัฒนาบุคลากรวิจัยและนวัตกรรม ด้านจริยธรรมการวิจัย		27-ม.ค.-68	6	ไม่ใช้งบประมาณ
147	นางสาวอังคณา สงเคราะห์	นักวิทยาศาสตร์	ฝึกอบรม	องค์ประกอบที่ 4 “เรื่อง ลักษณะทางกายภาพ ของห้องปฏิบัติการอุปกรณ์และเครื่องมือ”		19-ก.พ.-68	1.5	ไม่ใช้งบประมาณ

148	นางสาวอังคณา สงเคราะห์	นักวิทยาศาสตร์	ฝึกอบรม	องค์ประกอบที่ 5 “เรื่อง ระบบการป้องกัน และแก้ไขภัยอันตราย”		19-มี.ค.-68	1.5	ไม่ใช้งบประมาณ
149	นางสาวอังคณา สงเคราะห์	นักวิทยาศาสตร์	ฝึกอบรม	อบรม องค์ประกอบที่ 6 “เรื่อง การให้ความรู้ พื้นฐานเกี่ยวกับความปลอดภัยใน ห้องปฏิบัติการ”		23-เม.ย.-68	1.5	ไม่ใช้งบประมาณ
150	นางสาวอังคณา สงเคราะห์	นักวิทยาศาสตร์	ฝึกอบรม	โครงการพัฒนาศักยภาพสายสนับสนุน คณะ วิทยาศาสตร์การแพทย์ ปีงบประมาณ 2568	ห้อง Smart Training Learning Room ศูนย์บริการเทคโนโลยี สารสนเทศและการสื่อสาร และ e' Mer รีสอร์ท ต.กรำ อ.แมลง จ. ระยอง	20-24 พ.ค. 68	24	4,000.00
151	นางสาวอังคณา สงเคราะห์	นักวิทยาศาสตร์	ฝึกอบรม	องค์ประกอบที่ 7 “เรื่อง การจัดการข้อมูลและ เอกสาร”		21-พ.ค.-68	1.5	ไม่ใช้งบประมาณ
152	นางสาวอังคณา สงเคราะห์	นักวิทยาศาสตร์	ฝึกอบรม	กฎหมายที่เกี่ยวข้องกับความปลอดภัย ห้องปฏิบัติการที่เกี่ยวข้องกับสารเคมี		18-มิ.ย.-68	1.5	ไม่ใช้งบประมาณ
153	นางสาวอังคณา สงเคราะห์	นักวิทยาศาสตร์	ฝึกอบรม	Lab Safety Around the Clock: Chemical Safety From First to Finish 2025		04-ก.ค.-68	6	ไม่ใช้งบประมาณ
154	นางสาวอังคณา สงเคราะห์	นักวิทยาศาสตร์	ฝึกอบรม	กฎหมายที่เกี่ยวข้องกับความปลอดภัย ห้องปฏิบัติการที่เกี่ยวข้องกับสารเคมี		07-ก.ค.-68	1.5	ไม่ใช้งบประมาณ
155	นางสาวอังคณา สงเคราะห์	นักวิทยาศาสตร์	ฝึกอบรม	การฝึกอบรมเชิงปฏิบัติการเกี่ยวกับมาตรฐาน ความปลอดภัยห้องปฏิบัติการ ภาคเหนือ ตอนบน ประจำปี 2568		19-ส.ค.-68	6	ไม่ใช้งบประมาณ

156	นางสาวอังคณา สงเคราะห์	นักวิทยาศาสตร์	ฝึกอบรม	อบรมมาตรฐานอุตสาหกรรม หลักสูตรชีวเคมี ประจำปี 2568		30-ส.ค.-68	6	ไม่ใช้งบประมาณ
157	นางสาวอังคณา สงเคราะห์	นักวิทยาศาสตร์	ฝึกอบรม	การบริหารระบบการจัดการความปลอดภัย และกฎหมายที่เกี่ยวข้อง		19-พ.ย.-68	1.5	ไม่ใช้งบประมาณ
158	นางสาวอังคณา สงเคราะห์	นักวิทยาศาสตร์	ฝึกอบรม	ระบบการจัดการสารเคมี		18-ธ.ค.-68	1.5	ไม่ใช้งบประมาณ

ตาราง 4 รายละเอียดผู้ได้รับทุนสนับสนุนงบประมาณรายได้คณะวิทยาศาสตร์การแพทย์ ประจำปีงบประมาณ 2568

ลำดับที่	ชื่อ-สกุล	ชื่อโครงการวิจัย	จำนวนเงิน (บาท)	ชื่อแหล่งทุน
สาขาวิชากายวิภาคศาสตร์				
สาขาวิชาชีวเคมี				
1	ผศ.ดร.จุฑามาศ เทพมาลี	การวิจัยและพัฒนาผลิตภัณฑ์จากธรรมชาติเพื่อการใช้ประโยชน์อย่างยั่งยืน	100,000	งบประมาณรายได้คณะ 2568
พนักงานสายสนับสนุน				
1	นางสาวนิภาพร ต้นเครือ	ความคาดหวัง การรับรู้ และความพึงพอใจของนิสิตที่มีต่อคุณภาพการบริการของหลักสูตรภายในคณะวิทยาศาสตร์การแพทย์ มหาวิทยาลัยพะเยา	9,000	งบประมาณรายได้คณะ 2568
2	นายณฤพงค์ สันทราย	การวิเคราะห์ตัวชี้วัดเป้าหมายการพัฒนาที่ยั่งยืน (Sustainable Development Goals : SDGs) ของผลงานวิชาการระดับนานาชาติที่อยู่ในฐานข้อมูล Scopus เพื่อใช้ยกระดับผลลัพธ์การวิจัยและศักยภาพของนักวิจัย คณะวิทยาศาสตร์การแพทย์ มหาวิทยาลัยพะเยา	9,000	งบประมาณรายได้คณะ 2568

3	นายวิทยา สุนะดี	การพัฒนาโปรแกรมบริหารจัดการ การใช้ เครื่องมือวิทยาศาสตร์ ห้องปฏิบัติการกลาง คณะวิทยาศาสตร์การแพทย์ มหาวิทยาลัย พะเยา	10,000	งบประมาณรายได้คณะ 2568
4	นางหนึ่งฤทัย เทพสิงห์	ประสิทธิภาพของช่องทางการสื่อสาร วิสัยทัศน์ที่มีผลต่อผลสัมฤทธิ์การ ดำเนินงาน ของคณะวิทยาศาสตร์ การแพทย์	10,000	งบประมาณรายได้คณะ 2568

## รายงานผลการดำเนินงานตามแผนพัฒนาทรัพยากรบุคคล ระยะยาว (5 ปี)

คณะวิทยาศาสตร์การแพทย์ มีทั้งหมด 3 หลักสูตร 2 สาขาวิชา คือ 1. หลักสูตรวิทยาศาสตร์บัณฑิต สาขาวิชาจุลชีววิทยา 2. หลักสูตรวิทยาศาสตร์บัณฑิต สาขาวิชาชีวเคมี 3. หลักสูตรวิทยาศาสตร์บัณฑิต สาขาวิชาโภชนาการและการกำหนดอาหาร และ 4. สาขาวิชาสรีรวิทยา 5. สาขาวิชากายวิภาคศาสตร์ ในปัจจุบันคณะวิทยาศาสตร์การแพทย์มีอาจารย์จำนวนทั้งหมด 79 คน ทางคณะมีการส่งเสริมให้อาจารย์ไปศึกษาต่อเพื่อปรับวุฒิการศึกษา ปัจจุบันมีอาจารย์อยู่ระหว่างลาศึกษาต่อระดับปริญญาเอกทั้งในและต่างประเทศ จำนวน 4 คน และทางคณะได้มีการติดตามความก้าวหน้าในการลาศึกษาต่อเป็นระยะ และเดินทางไปปฏิบัติงานวิจัย 1 คน ถ้าอาจารย์ท่านใดไม่สำเร็จตามระยะเวลาที่กำหนด จะให้ดำเนินการจัดทำหนังสือขอย้ายระยะเวลาการศึกษาครั้งละ 6 เดือน ตามระเบียบของมหาวิทยาลัย นอกจากนี้คณะยังส่งเสริมให้อาจารย์ยื่นขอตำแหน่งทางวิชาการมากขึ้น

ตาราง 5 จำนวนพนักงานสายวิชาการ

ปี พ.ศ.	จำนวนบุคลากรปฏิบัติงาน	จำนวนบุคลากรลาศึกษาต่อ	รวม
2561	66	13	79
2562	69	10	79
2563	71	7	78
2564	71	7	78
2565	72	7	79
2566	74	4	78
2567	73	5	78
2568	75	4	79

จากการสนับสนุนและส่งเสริมให้พนักงานสายวิชาการลาศึกษาต่อเพื่อเพิ่มคุณวุฒิทางการศึกษาทำให้พนักงานสายวิชาการมีวุฒิการศึกษาระดับปริญญาเอกเพิ่มขึ้นจาก 45 คน ในปี พ.ศ. 2562 เป็น 59 คนในปี พ.ศ. 2564 และในปี พ.ศ. 2568 พนักงานสายวิชาการมีวุฒิการศึกษาระดับปริญญาเอก 67 คน จากจำนวนทั้งหมด 79 คน

ตาราง 6 คุณวุฒิการศึกษาพนักงานสายวิชาการ

ปี พ.ศ.	ปริญญาเอก	ปริญญาโท	ปริญญาตรี	รวม
2561	45	33	1	79
2562	45	33	1	79
2563	59	19	0	78
2564	59	19	0	78
2565	62	17	0	79
2566	63	16	0	78
2567	65	13	0	73
2568	67	12	0	79

ตาราง 7 คุณวุฒิการศึกษาพนักงานสายวิชาการ พ.ศ. 2568 แยกตามสาขา/หลักสูตร

สาขาวิชา/หลักสูตร			รวม
	ปริญญาโท	ปริญญาเอก	
กายวิภาคศาสตร์	2	14	16
จุลชีววิทยา	5	18	23
ชีวเคมี	1	17	18
โภชนาการฯ	4	4	8
สรีรวิทยา	-	14	14
รวม	12	66	79

พนักงานสายสนับสนุนของคณะวิทยาศาสตร์การแพทย์ มีจำนวนทั้งหมด 29 คน บุคลากรสายสนับสนุนมีวุฒิการศึกษาระดับปริญญาตรี 23 คน และปริญญาโท 6 คน

ตาราง 8 จำนวนพนักงานสายสนับสนุน

ปี พ.ศ.	จำนวนบุคลากรปฏิบัติงาน
2561	28
2562	28
2563	27
2564	28
2565	29
2566	29
2567	29
2568	29

ตาราง 9 คุณวุฒิการศึกษาพนักงานสายสนับสนุน

ปี พ.ศ.	ปริญญาเอก	ปริญญาโท	ปริญญาตรี	รวม
2561	0	5	23	28
2562	0	5	23	28
2563	0	5	22	27
2564	0	5	23	28
2565	0	6	23	29
2566	0	6	23	29
2567	0	6	23	29
2568	0	6	23	29

## 2.2 การเพิ่มตำแหน่งทางวิชาการของบุคลากรสายวิชาการ

คณะได้มีการส่งเสริมให้อาจารย์ยื่นขอตำแหน่งทางวิชาการมากขึ้น โดยจัดโครงการเพื่อกระตุ้นให้มีการขอตำแหน่งทางวิชาการ เช่น การอบรมการเขียนโครงร่างงานวิจัย การอบรมเพื่อขอตำแหน่งทางวิชาการ เป็นต้น รวมทั้งจัดสรรงบประมาณเพื่อสนับสนุนงานวิจัยของบุคลากร โดยงบประมาณรายได้คณะวิทยาศาสตร์การแพทย์ ประจำปีงบประมาณ 2568 เพื่อส่งเสริมให้อาจารย์ทำวิจัยมากขึ้น ส่งผลทำให้คณาจารย์มีตำแหน่งทางวิชาการเพิ่มขึ้น

### ตำแหน่งทางวิชาการของบุคลากรสายวิชาการแยกตามสาขาวิชา/ตามปี

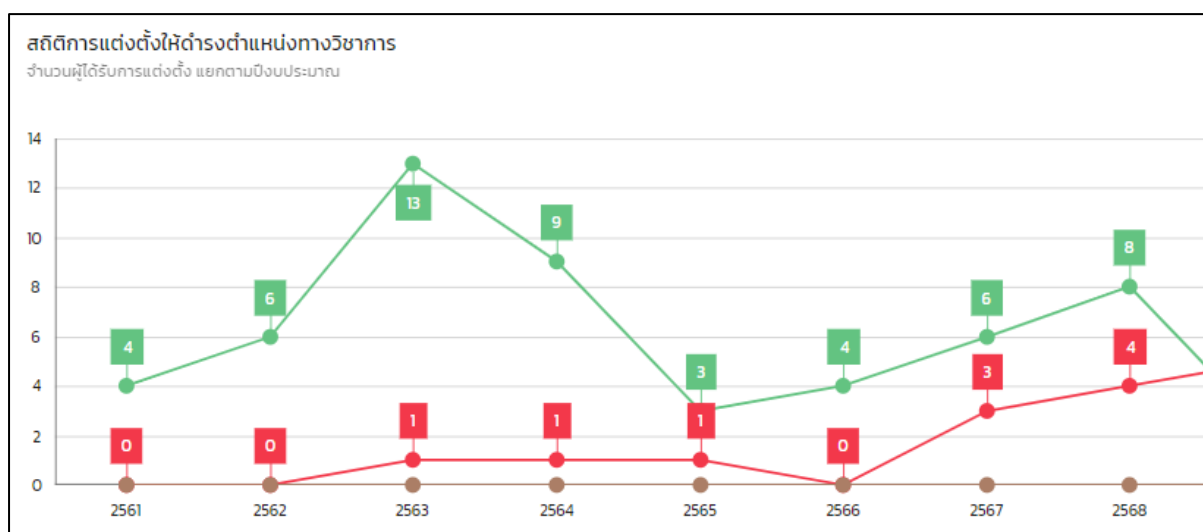

สาขาวิชา	ตำแหน่งทางวิชาการ			รวม
	ผศ.	รศ.	ศ.	
กายวิภาคศาสตร์	4	2	1	7
จุลชีววิทยาและปรสิตวิทยา	15	2	-	17
ชีวเคมี	14	3	-	17
โภชนาการ	5	1	-	6
สรีรวิทยา	8	4	-	12
<b>รวม</b>	<b>46</b>	<b>12</b>	<b>1</b>	<b>51</b>

## จำนวนบุคลากรที่อยู่ในกระบวนการพิจารณาตำแหน่งทางวิชาการ

<b>ศส.ดร. กนกกาญจน์ พรหมน้อย</b> บรรจุวันที่ 3 ตุลาคม 2554 จุดยืนบรรจุ ปริญญาเอก สถานะปัจจุบัน ปฏิบัติงาน 2119 ชั่วโมง	อาจารย์ (3 ตุลาคม 2554)	ผู้ช่วยศาสตราจารย์ (17 กันยายน 2562)	รองศาสตราจารย์ (ยื่นขอวันที่ 5 กุมภาพันธ์ 2568)	ศาสตราจารย์ (5 กุมภาพันธ์ 2570)
<b>ดร. นริศ สัจจาพงศ์</b> บรรจุวันที่ 1 พฤษภาคม 2551 จุดยืนบรรจุ ปริญญาโท สถานะปัจจุบัน ปฏิบัติงาน	อาจารย์ (1 พฤษภาคม 2551)	ผู้ช่วยศาสตราจารย์ (ยื่นขอวันที่ 6 กันยายน 2567)	รองศาสตราจารย์ (6 กันยายน 2569)	ศาสตราจารย์ (6 กันยายน 2571)
<b>ศส.ดร. อัจฉริยา ยศบุญเรือง</b> บรรจุวันที่ 6 มิถุนายน 2550 จุดยืนบรรจุ ปริญญาโท สถานะปัจจุบัน ปฏิบัติงาน 2102 ชั่วโมง	อาจารย์ (6 มิถุนายน 2550)	ผู้ช่วยศาสตราจารย์ (13 กันยายน 2561)	รองศาสตราจารย์ (ยื่นขอวันที่ 15 ธันวาคม 2568)	ศาสตราจารย์ (15 ธันวาคม 2570)
<b>ศส.ดร. อภิตี กิมฉ้วน</b> บรรจุวันที่ 6 มิถุนายน 2550 จุดยืนบรรจุ ปริญญาโท สถานะปัจจุบัน ปฏิบัติงาน 2119 ชั่วโมง	อาจารย์ (6 มิถุนายน 2550)	ผู้ช่วยศาสตราจารย์ (21 มิถุนายน 2565)	รองศาสตราจารย์ (ยื่นขอวันที่ 5 กุมภาพันธ์ 2568)	ศาสตราจารย์ (5 กุมภาพันธ์ 2570)
<b>ศส.ดร. จุฑามาศ เกษนาลี</b> บรรจุวันที่ 1 มิถุนายน 2550 จุดยืนบรรจุ ปริญญาตรี สถานะปัจจุบัน ปฏิบัติงาน 2119 ชั่วโมง	อาจารย์ (1 มิถุนายน 2550)	ผู้ช่วยศาสตราจารย์ (4 กุมภาพันธ์ 2564)	รองศาสตราจารย์ (ยื่นขอวันที่ 2 กรกฎาคม 2568)	ศาสตราจารย์ (2 กรกฎาคม 2570)
<b>ศส.ดร. นิธิตา สุวรรณสม</b> บรรจุวันที่ 1 มิถุนายน 2550 จุดยืนบรรจุ ปริญญาตรี สถานะปัจจุบัน ปฏิบัติงาน 2119 ชั่วโมง	อาจารย์ (1 มิถุนายน 2550)	ผู้ช่วยศาสตราจารย์ (7 เมษายน 2565)	รองศาสตราจารย์ (ยื่นขอวันที่ 2 เมษายน 2568)	ศาสตราจารย์ (2 เมษายน 2570)
<b>ศส.ดร. กฤษณะ กุ๊กเกษม</b> บรรจุวันที่ 27 ธันวาคม 2549 จุดยืนบรรจุ ปริญญาตรี สถานะปัจจุบัน ปฏิบัติงาน 2102 ชั่วโมง	อาจารย์ (27 ธันวาคม 2549)	ผู้ช่วยศาสตราจารย์ (27 สิงหาคม 2564)	รองศาสตราจารย์ (ยื่นขอวันที่ 3 พฤศจิกายน 2568)	ศาสตราจารย์ (3 พฤศจิกายน 2570)
<b>ศส.ดร. อังกรารัตน์ ดวงใจ</b> บรรจุวันที่ 1 กันยายน 2549 จุดยืนบรรจุ ปริญญาโท สถานะปัจจุบัน ปฏิบัติงาน 2117 ชั่วโมง	อาจารย์ (1 กันยายน 2549)	ผู้ช่วยศาสตราจารย์ (17 สิงหาคม 2568)	รองศาสตราจารย์ (2 สิงหาคม 2562)	ศาสตราจารย์ (ยื่นขอวันที่ 24 มกราคม 2567)

### 2.2 การสนับสนุนให้บุคลากรสายสนับสนุนมีความก้าวหน้าในสายงาน

คณะมีนโยบายสนับสนุนให้บุคลากรสายสนับสนุนมีความก้าวหน้าในสายงาน โดยเชิญวิทยากรมาอบรมเตรียมความพร้อมเข้าสู่ตำแหน่งชำนาญการ รวมทั้งสนับสนุนงบประมาณในการพัฒนางานประจำในหัวข้อวิจัยที่จะเป็นประโยชน์ในการแก้ไขปัญหาทางงานหรือปรับปรุงพัฒนางาน และผลงานดังกล่าวสามารถนำมาใช้ประกอบการเข้าสู่ตำแหน่งชำนาญการได้ นอกจากนี้ยังสนับสนุนงบประมาณในการเดินทางไปเข้าร่วมประชุมหรืออบรมคนละ 10,000 บาท ตามหัวข้อที่สนใจของบุคลากร

### ตาราง 9 โครงการ/กิจกรรมที่พัฒนาบุคลากรสายสนับสนุนให้มีตำแหน่งที่สูงขึ้น

หัวข้อที่ส่งเสริมให้มีการอบรม/การให้ทุนสนับสนุน	หมายเหตุ
1. โครงการพัฒนาศักยภาพของบุคลากรสายสนับสนุนประจำปี 2568	ความต้องการของบุคลากร/ นโยบายของคณะ
2. สนับสนุนงบประมาณในการพัฒนาตนเอง	ความต้องการของบุคลากร/ นโยบายของคณะ
3. สนับสนุนงบประมาณในการพัฒนางานประจำในหัวข้อวิจัยที่จะเป็นประโยชน์ในการแก้ไขปัญหาทางงานหรือปรับปรุงพัฒนางาน	ความต้องการของบุคลากร/ นโยบายของคณะ

ตาราง 10 ข้อมูลบุคลากรสายสนับสนุนยื่นเอกสารเพื่อเข้ารับการประเมินกรอบตำแหน่งชำนาญการ ใน  
ปีงบประมาณ 2568 ได้มีจำนวนผู้ได้รับแต่งตั้งให้ดำรงตำแหน่งชำนาญการเพิ่มจำนวน 1 ราย ได้แก่  
นางสาวนิภาพร ต้นเครือ

พนักงานสายสนับสนุน		
รายชื่อ	ตำแหน่ง	สถานะ
นางสาวช่อผกา พวงศรี	นักวิทยาศาสตร์	ได้รับตำแหน่ง ชำนาญการ
นางสาวปิยะวรรณ นันทาบุญ	นักวิทยาศาสตร์	ได้รับตำแหน่ง ชำนาญการ
นางสาวรัตนา ใจบุญ	นักวิทยาศาสตร์	ได้รับตำแหน่ง ชำนาญการ
นายวิทยา สุนสะดี	นักวิชาการคอมพิวเตอร์	ได้รับตำแหน่ง ชำนาญการ
นายณฤพงค์ สันทราย	บุคลากร	ได้รับตำแหน่ง ชำนาญการ
นางหนึ่งฤทัย เทพสิงห์	นักวิเคราะห์นโยบายและแผน	ได้รับตำแหน่ง ชำนาญการ
นางสาวนิภาพร ต้นเครือ	นักวิชาการศึกษา	ได้รับตำแหน่ง ชำนาญการ

16 พฤษภาคม 2568

## บทที่ 4

### ปัญหาและอุปสรรค ข้อเสนอแนะ และสรุปผลการดำเนินงานตามแผนพัฒนาบุคลากร คณะ วิทยาศาสตร์การแพทย์ มหาวิทยาลัยพะเยา พ.ศ. 2568

#### สรุปผลการดำเนินงาน

ตามที่คณะวิทยาศาสตร์การแพทย์ได้มีการดำเนินการพัฒนาบุคลากรตามนโยบายของคณะและมหาวิทยาลัย สรุปผลดังนี้

1. คณะมีการจัดสรรงบประมาณสนับสนุนจากคณะฯ ให้บุคลากรสายวิชาการคนละอย่างน้อย 10,000 บาท/ปี และสายสนับสนุนคนละ 10,000 บาทต่อปี เพื่อให้ไปอบรม ประชุม หรือสัมมนา เพื่อพัฒนาตนเองตามหัวข้อที่ตนเองสนใจ
3. พนักงานสายวิชาการมีวุฒิการศึกษาระดับปริญญาเอกเพิ่มขึ้นจาก 45 คน ในปี พ.ศ. 2562 เป็น 59 คนในปี พ.ศ. 2564 ปัจจุบัน พ.ศ. 2568 พนักงานสายวิชาการมีวุฒิการศึกษาระดับปริญญาเอก 66 คน จากจำนวนทั้งหมด 79 คน
4. คณาจารย์มีตำแหน่งทางวิชาการเพิ่มขึ้น จากปี 2562 อาจารย์มีตำแหน่งทางวิชาการ จำนวน 11 คน เพิ่มเป็น 51 คน ในปี 2568
5. บุคลากรสายสนับสนุนได้รับชานาญการทั้งหมด 7 คน

จากผลการดำเนินงานด้านการพัฒนาบุคลากรของคณะ พ.ศ. 2568 ทางคณะจะนำข้อมูลดังกล่าวไปประกอบการจัดทำแผนพัฒนาบุคลากรคณะวิทยาศาสตร์การแพทย์ ประจำปีงบประมาณ พ.ศ. 2569 ให้เป็นไปตามประเด็นยุทธศาสตร์ กลยุทธ์มาตรการ และตัวชี้วัดของคณะวิทยาศาสตร์การแพทย์ ที่กำหนดเป็นแนวทางไว้เพื่อพัฒนาบุคลากรของคณะวิทยาศาสตร์การแพทย์ รวมทั้งมีการติดตามประเมินผลการทำงานตามแผนอย่างเป็นระบบเพื่อให้เกิดผลในทางปฏิบัติได้อย่างเป็น รูปธรรม

#### ปัญหาและอุปสรรค

1. บุคลากรที่ลาศึกษาต่อบางส่วนไม่สามารถศึกษาต่อตามกรอบระยะเวลาที่ขออนุญาตจากมหาวิทยาลัยได้ ทำให้บุคลากรต้องขยายระยะเวลาศึกษาต่อ
2. การพัฒนาตนเองโดยการอบรมต่างๆ ยังคงเป็นแนวโน้มการพัฒนา ที่มาจากความต้องการบุคลากรเป็นส่วนใหญ่ ซึ่งอาจจะไม่ตรงตามความต้องการของหน่วยงานเท่าที่ควร

#### ข้อเสนอแนะ

1. บุคลากรที่ไม่สามารถสำเร็จการศึกษาได้ตามที่มหาวิทยาลัยอนุญาต ทางหน่วยงานได้มีการกำกับติดตามให้บุคลากรดังกล่าวรายงานผลการศึกษาต่อ และชี้แจงเหตุผลเมื่อบุคลากรขยายระยะเวลา ทั้งนี้เพื่อลดปัญหาการขาดแคลนอัตรากำลังบุคลากร
2. หัวข้อการพัฒนาตนเองจะพิจารณาถ่วงถ่วงจากหลักสูตร สาขาวิชา ถึงความสอดคล้องกับการนำมาปรับใช้กับการทำงาน และการบูรณาการกับการจัดการเรียนการสอน

# ภาคผนวก

## คณะวิทยาศาสตร์การแพทย์ ม.พะเยา จัด โครงการเสริมสร้างคุณธรรมและความโปร่งใส ในการดำเนินงาน



วันที่ 11 มิถุนายน 2568 คณะวิทยาศาสตร์การแพทย์ มหาวิทยาลัยพะเยา ได้จัดโครงการส่งเสริมคุณธรรมและความโปร่งใสในการดำเนินงาน โดยได้รับเกียรติจาก ผู้ช่วยศาสตราจารย์กฤษฎา ใจแก้วทิ อาจารย์จากคณะนิติศาสตร์ มหาวิทยาลัยพะเยา มาเป็นวิทยากรบรรยายให้ความรู้แก่บุคลากรของคณะฯ ซึ่งการอบรมในครั้งนี้จัดขึ้นในรูปแบบผสมผสาน ทั้งแบบ Onsite และ Online เพื่อให้บุคลากรสามารถเข้าร่วมได้อย่างทั่วถึงและสะดวกสบาย



# คณะวิทยาศาสตร์การแพทย์ มหาวิทยาลัยพะเยา จัดโครงการปรับปรุงแผนยุทธศาสตร์ ประจำปี 2568 พร้อมมอบนโยบาย ปึงบประมาณ 2569



วันที่ 30 พฤษภาคม - 2 มิถุนายน 2568 คณะวิทยาศาสตร์การแพทย์ มหาวิทยาลัยพะเยา ได้จัดโครงการปรับปรุงแผนยุทธศาสตร์ประจำปี 2568 โดยมี รองศาสตราจารย์ ดร.สุรศักดิ์ ประสานพันธ์ คณบดีคณะวิทยาศาสตร์การแพทย์ เป็นประธานในการเปิดโครงการ พร้อมทั้งมอบนโยบายการดำเนินงานของคณะฯ สำหรับปีงบประมาณ 2569 ให้แก่บุคลากรทุกภาคส่วนได้รับทราบและร่วมขับเคลื่อน

ภายในกิจกรรมดังกล่าว มีการเปิดเวทีให้บุคลากรได้ร่วมแสดงความคิดเห็นและแลกเปลี่ยนแนวทางการบริหารจัดการในด้านต่าง ๆ เพื่อยกระดับการดำเนินงานของคณะฯ ให้มีประสิทธิภาพมากยิ่งขึ้น ทั้งนี้ เพื่อตอบสนองต่อยุทธศาสตร์ของมหาวิทยาลัย และเพิ่มขีดความสามารถในการแข่งขันทางวิชาการและวิชาชีพในระดับชาติและนานาชาติ



# คณะวิทยาศาสตร์การแพทย์ ม.พะเยา จัด โครงการพัฒนาศักยภาพสายสนับสนุน ประจำ ปีงบประมาณ 2568



คณะวิทยาศาสตร์การแพทย์ มหาวิทยาลัยพะเยา จัดโครงการพัฒนาศักยภาพบุคลากรสายสนับสนุน ประจำปีงบประมาณ 2568 ระหว่างวันที่ 20–24 พฤษภาคม 2568 โดยมีวัตถุประสงค์เพื่อส่งเสริมความรู้ ทักษะ และความสามารถในการปฏิบัติงานให้กับบุคลากรสายสนับสนุนให้มีประสิทธิภาพมากยิ่งขึ้น

กิจกรรมในโครงการเริ่มต้นเมื่อวันที่ 20 พฤษภาคม 2568 ณ มหาวิทยาลัยพะเยา โดยได้รับเกียรติจาก ผู้ช่วยศาสตราจารย์ ดร.สิทธิศักดิ์ ทองรอง รองคณบดีฝ่ายบริหาร เป็นประธานกล่าวเปิดโครงการอย่างเป็นทางการ ภายในวันดังกล่าวมีการจัดอบรมเชิงปฏิบัติการในหัวข้อ “การประยุกต์ใช้เทคโนโลยีปัญญาประดิษฐ์ (AI) ในการปฏิบัติงานและงานวิจัย” ซึ่งได้รับความสนใจจากบุคลากรสายสนับสนุนเข้าร่วมจำนวนทั้งสิ้น 35 คน



# คณะวิทยาศาสตร์การแพทย์ สืบสานประเพณี ไทย จัดพิธีรดน้ำขอพรผู้ใหญ่ เนื่องในวันปีใหม่ ไทย ปี 2568



เมื่อวันที่ 23 เมษายน 2568 คณะวิทยาศาสตร์การแพทย์ มหาวิทยาลัยพะเยา ได้จัดพิธีรดน้ำขอพรผู้ใหญ่ เนื่องในเทศกาลสงกรานต์ หรือวันปีใหม่ไทย ประจำปีพุทธศักราช 2568 ณ ลานกิจกรรมคณะวิทยาศาสตร์การแพทย์ โดยมีผู้ทรงคุณวุฒิของคณะฯ เข้าร่วมในพิธีอันสำคัญนี้ ได้แก่ ผู้ช่วยศาสตราจารย์ ดร.สุริศักดิ์ ประสานพันธ์ คณบดีคณะวิทยาศาสตร์การแพทย์ ผู้ช่วยศาสตราจารย์ ดร.ธิดา ไชยวงศ์ และรองศาสตราจารย์ ดร.วาทีตา ผจญภัย

# คณะวิทยาศาสตร์การแพทย์ จัดกิจกรรมทำบุญ ปีใหม่ 2568



เมื่อวันที่ 7 มกราคม 2568 คณะวิทยาศาสตร์การแพทย์ได้จัดกิจกรรมทำบุญปีใหม่ 2568 ขึ้น โดยมี ผู้ช่วยศาสตราจารย์ ดร.สุรศักดิ์ ประสานพันธ์ คณบดีคณะวิทยาศาสตร์การแพทย์ ได้ให้เกียรติเป็นประธานในพิธี พร้อมด้วยบุคลากรและนิสิตเข้าร่วมกว่า 100 คน บรรยากาศเต็มไปด้วยความอบอุ่นและความศรัทธา กิจกรรมเริ่มต้นด้วยพิธีตักบาตรยามเช้า ซึ่งถือเป็นประเพณีอันดีงามของไทยที่สืบทอดกันมาช้านาน ต่อด้วยการสวดเจริญพุทธมนต์ที่ก่อให้เกิดความสงบเย็นแก่ผู้ร่วมพิธี และปิดท้ายด้วยการรับฟังเทศนาจากพระสงฆ์ ซึ่งให้ข้อคิดและแง่มุมในการดำเนินชีวิตที่ดีแก่ผู้ฟัง

กิจกรรมทำบุญปีใหม่ 2568 ของคณะวิทยาศาสตร์การแพทย์ จึงไม่เพียงแต่เป็นการทำนุบำรุงพระพุทธศาสนาเท่านั้น แต่ยังเป็นการสร้างขวัญและกำลังใจให้แก่บุคลากรและนิสิตทุกคน เพื่อเริ่มต้นปีใหม่ออย่างมีพลังและเปี่ยมด้วยความหวัง เริ่มต้นปีใหม่นด้วยกันอย่างมีความสุข

## คณะวิทยาศาสตร์การแพทย์ จัดกิจกรรมส่งเสริมสุขภาพ และสานสัมพันธ์บุคลากร คณะวิทยาศาสตร์การแพทย์ ประจำปี 2567



คณะวิทยาศาสตร์การแพทย์ จัดกิจกรรมส่งเสริมสุขภาพ และสานสัมพันธ์บุคลากร คณะวิทยาศาสตร์การแพทย์ ประจำปี 2567 ระหว่างวันที่ 16-27 ธันวาคม 2567 โดยมีการแข่งขันกีฬาทั้งหมด 4 ชนิดด้วยกันคือ 1.เปตอง 2.เทเบิลเทนนิส 3.วอลเลย์บอล 4.ดาร์ต

กิจกรรมส่งเสริมสุขภาพ และสานสัมพันธ์บุคลากร เปิดโอกาสให้บุคลากรทั้งสายวิชาการและสายสนับสนุน ได้มาร่วมสนุกกัน เป็นโอกาสที่ดีจะได้พบปะ พูดคุย และสร้างความสัมพันธ์อันดีระหว่างเพื่อนร่วมงาน นอกเหนือจากบรรยากาศการทำงานปกติ ซึ่งจะส่งผลดีต่อการทำงานร่วมกันในอนาคตอีกด้วย



## คณะวิทยาศาสตร์การแพทย์ มุ่งสู่องค์กรยั่งยืน จัดโครงการ Green Office ในกิจกรรม 5ส. และ นโยบาย Clear Desk Clear Screen



คณะวิทยาศาสตร์การแพทย์ เดินหน้าเต็มกำลังสู่การเป็นสำนักงานสีเขียว (Green Office) จัดโครงการส่งเสริมสิ่งแวดล้อมภายในองค์กร โดยเน้นการอบรมและนำหลักการ 5ส. และนโยบาย Clear Desk Clear Screen มาปรับใช้จริง เพื่อสร้างวัฒนธรรมการทำงานที่สะอาด ปลอดภัย และเป็นมิตรต่อสิ่งแวดล้อม







## ประกาศมหาวิทยาลัยพะเยา

เรื่อง ขยายระยะเวลารับสมัครคัดเลือกบุคคลเพื่อบรรจุและแต่งตั้งเป็นพนักงานมหาวิทยาลัย  
ตำแหน่ง อาจารย์ สังกัด คณะวิทยาศาสตร์การแพทย์

ด้วยมหาวิทยาลัยพะเยา มีความประสงค์ขยายระยะเวลารับสมัครบุคคลเพื่อบรรจุและ  
แต่งตั้งเป็นพนักงานมหาวิทยาลัย ตำแหน่ง อาจารย์ คุณวุฒิปริญญาเอก หลักสูตรวิทยาศาสตร์บัณฑิต  
สาขาวิชาจุลชีววิทยา สังกัด คณะวิทยาศาสตร์การแพทย์ จำนวน ๑ อัตรา โดยรายละเอียด ดังนี้

### ๑. คุณสมบัติทั่วไปของผู้สมัคร

- ๑.๑ มีสัญชาติไทย
- ๑.๒ มีอายุไม่ต่ำกว่า ๑๘ ปีบริบูรณ์ และไม่เกิน ๔๐ ปี
- ๑.๓ ไม่จำกัดเพศ
- ๑.๔ ไม่เป็นผู้ดำรงตำแหน่งทางการเมือง กรรมการบริหารพรรคการเมือง หรือเจ้าหน้าที่  
ในพรรคการเมือง
- ๑.๕ ไม่เป็นผู้มีหนี้สินส่วนตัว หรือเป็นบุคคลล้มละลาย
- ๑.๖ ไม่เป็นผู้มีความประพฤติเสื่อมเสีย หรือบกพร่องในศีลธรรมอันดี
- ๑.๗ ไม่เป็นคนไร้ความสามารถ หรือเสมือนไร้ความสามารถ หรือสติพินเพื่อน  
ไม่สมประกอบ หรือมีกาย หรือจิตที่ไม่เหมาะสมที่จะปฏิบัติหน้าที่ได้
- ๑.๘ ไม่เป็นโรคติดต่อเรื้อรัง
- ๑.๙ ไม่เป็นผู้อยู่ระหว่างถูกพักงาน พักราชการ หรือสั่งให้หยุดงานเป็นการชั่วคราว  
ในลักษณะเดียวกันกับพักงาน หรือพักราชการ
- ๑.๑๐ ไม่เคยเป็นผู้กระทำความผิดในการสอบเข้าปฏิบัติงานในหน่วยงานของรัฐและเอกชน
- ๑.๑๑ ไม่เป็นผู้เคยได้รับโทษจำคุกโดยคำพิพากษาถึงที่สุดให้จำคุก เว้นแต่เป็นโทษ  
สำหรับความผิดที่ได้กระทำโดยประมาท หรือความผิดลหุโทษ
- ๑.๑๒ ไม่เป็นผู้เคยถูกลงโทษ ไล่ออก ปลดออก หรือให้ออกจากราชการ รัฐวิสาหกิจ  
หรือหน่วยงานอื่น เพราะกระทำผิดวินัย
- ๑.๑๓ ไม่เป็นผู้ที่เคยถูกเลิกจ้างเพราะบกพร่องในหน้าที่จากรัฐวิสาหกิจหน่วยงานของรัฐ